



もくじ

令和3年度登別市総合防災訓練	6
くらし・子育て健康・おでかけ	10
地域だより	25
※イベントなどは、8月13日現在の情報を掲載しています。	

特集

未来を創る子どもたちのために……………2

裏表紙

新型コロナワクチン接種に関するお知らせ

写真は7月30日郷土資料館「夏休み工作教室」

未来を創る 子どもたちのために

将来における小・中学校のグランドデザイン(全体構想)

問い合わせ 教育部総務グループ (☎⑧1110)



人口減少が進む中で子ども達
の教育環境を確保していくために

地方自治体は、一部の大都市を除き、深刻な人口減少に直面しています。

私たちのまち登別も急速に「まち」の縮小が進み、市の人口は、最も多かった昭和58年度には5万9千人を超えていましたが、令和3年度現在、4万6千人台まで減少しています。

この間、市の小・中学校に通う子どもたちの数は、最も多かった昭和58年度の8千885人から6割以上減り、令和3年4月には2千900人台まで減少しました。現在、市内に13校ある小・中学校では、子どもたちの数が減ったことにより、学級数や1学級当たりの人数が減り、学校の規模が小さくなっています。学校の規模が小さくなることは、教師の目が子どもたちにより行き届くようになり、子ども同士の交流が深まりやすくなったりするなどの「良さ」もあります。

しかし一方で、1に示すようなさまざまな「課題」が生じて

学校規模が小さくなることによる「課題」の例

1

- クラス替えが難しく、人間関係や相互評価が固定化しやすい。
- 多様な考え方に触れる機会や切磋琢磨する機会が少なくなりやすい。
- 運動会などの集団による教育活動に制約が生じやすく、特に中学校では部活動の選択の幅が狭くなりやすい。
- 教員配置数が減り、小学校ではグループ学習や習熟度別学習など、多様な指導形態を取りにくくなる。また、中学校では各教科の免許を持つ教員を配置しにくくなり、教職員が免許を持っていない教科を例外的に受け持つ「免許外指導」が発生しやすくなる。

しまいます。

この先、小・中学校の小規模化が一定程度進むと、これらの「課題」を教職員の工夫だけで

克服できなくなることも考えられるため、市教育委員会は、平成26年5月に『登別市学校適正配置基本方針』を策定し、市の学校・学級規模の目安や、学校統合など規模を適正化するための手法、適正化に向けた取り組みなどに関する考え方をまとめました。(2のとおり)

また、平成27年1月には、国が『公立小学校・中学校の適正規模・適正配置等に関する手引』を策定し、望ましい学級数や通学距離の目安などを示しました。

(3のとおり) 市教育委員会は『学校適正配置基本方針』を策定してから、各小・中学校の学校運営協議会で適正配置の取り組みに関して

説明を重ねてきたほか、令和元年度に、学校規模の縮小が進む中学校区の保護者や地域に住む方との意見交換会を開催しました。

しかし、その後も児童や生徒の人数は予想を上回る速度で減少し、いくつかの学校では小規模化による「課題」が目立ちつつあることから、市教育委員会は、令和3年度から、子どもたちの教育環境を確保するため、学校規模適正化に向けた取り組みを具体的に進めることにしました。そして、今後35年間の学校配置の在り方を示す「将来における小・中学校のグランドデザイン(全体構想)」を策定しました。

「将来における小・中学校のグランドデザイン(全体構想)」は、将来の学校配置の在り方を示すものです。

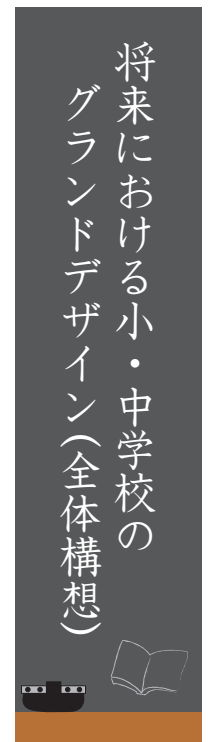

令和37年度までの35年間の第1期～第3期に分け、それぞれの期間に在り得るであろう市内の児童・生徒の人数を基に学校・学年ごとの人数を推計し、学校や学級の規模を予想しました。

市教育委員会は、この予想を基に、学校統合の方向性などを含め、各期間の学校配置の姿を検討しました。

この間の児童・生徒数の推計値に基づく学校・学級規模が、『学校適正配置基本方針』で示した学校・学級規模の目安を下回る見込みとなつていたり、小規模化による「課題」がすでに生じていることといった条件を満たす学校を対象に、学校統合の取り組みを検討しました。

第1期 (令和3～7年度)

第1期の期間は、市のまちづくりの基本指針である『第3期基本計画』に合わせて、令和3年度から令和7年度までとしています。

この結果、現在13校の市内小・中学校数は、第1期中に11校にすることを想定しています。

第2期 (令和8～17年度)

このため、第1期中に登別中学校を幌別中学校に統合し、加えて幌別東小学校を幌別小学校に統合することを想定しています。

また、登別地区の登別中学校は、すでに1学年1学級の状況が続く、『学校適正配置基本方針』で示す学校規模の目安を下回っています。さらに令和5年度以降は学級規模の目安を下回る学年が複数生じることが予想されます。

第2期の期間は、『基本計画』の次期計画期間に合わせて、令和8年度から令和17年度までと

『登別市学校適正配置基本方針』の主な内容

2

- ①学校規模の目安
小学校：1学年1学級以上
中学校：1学年2学級以上
- ②学級規模の目安 1学級20人程度以上(1学年1学級の場合)
- ③学校規模を適正にするための手法
隣接学校との統合・通学区域の調整、学校の新設など
- ④適正規模の確保にあたっての考え方
規模の目安を下回り、具体的課題が生じている学校は、③を用いて子ども達の教育環境を確保する。

『公立小学校・中学校の適正規模・適正配置等に関する手引』の主な内容

3

- 望ましい学級
小学校：少なくとも1学年1学級以上が必要。2学級以上あることが望ましい。
中学校：少なくとも1学年2学級以上が必要。3学級以上あることが望ましい。
- 通学の距離と時間の目安
小学校：おおむね4キロメートル以内
中学校：おおむね6キロメートル以内
※スクールバス等を利用する場合はおおむね1時間以内。

現在の小・中学校の配置の状況

(小学校8校、中学校5校、計13校)

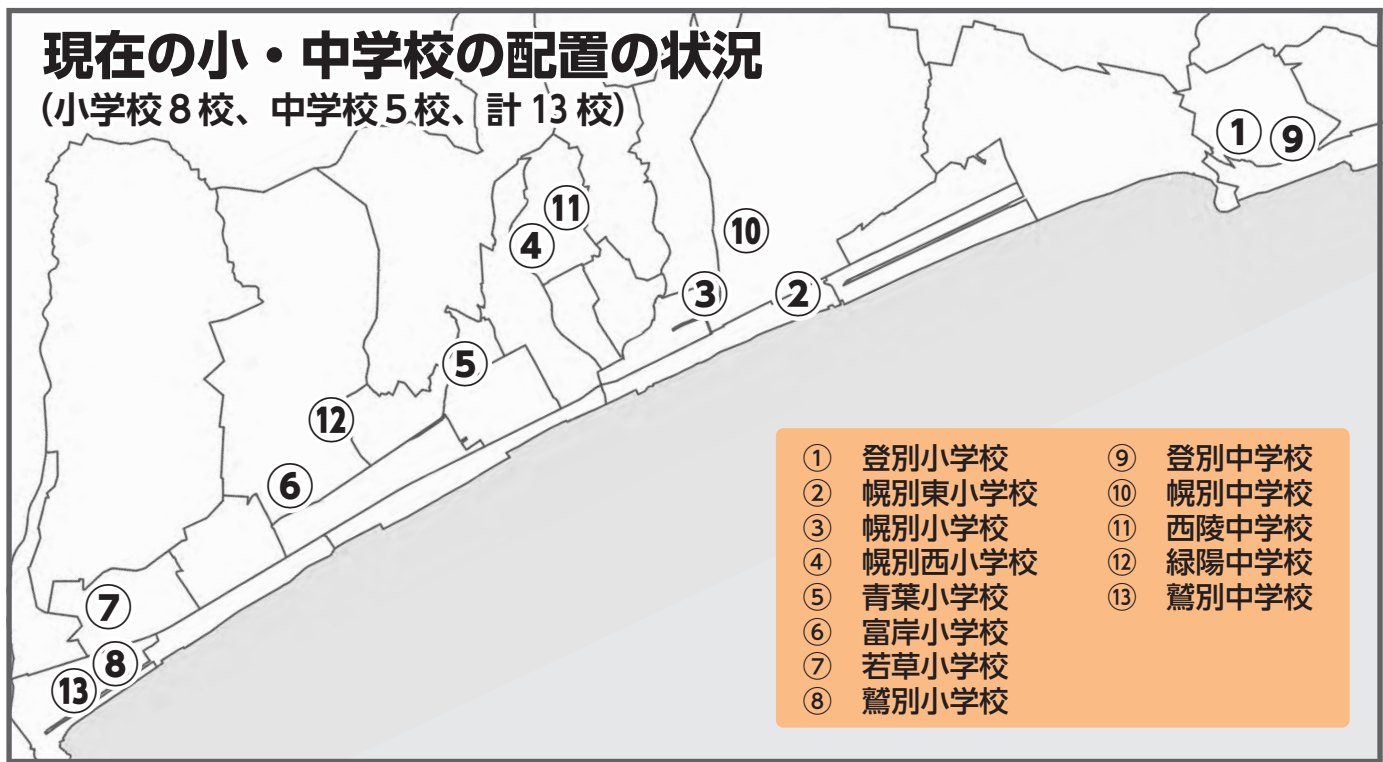

この間の児童・生徒数の推計値を基に、『学校適正配置基本方針』に加え、『公立小学校・中学校の適正規模・適正配置等に関する手引』も参考にしながら学校統合や学校新設などの取り組みを検討しました。

また、第2期は、第1期に比べ、より「将来の予想図」という側面があることから、小学校を東部地区（登別地区）と中部地区（幌別地区と富岸地区）、西部地区（鷺別地区）の3地区に再編成することなども想定しました。

児童・生徒数は、令和8年度で2千573人、令和17年度には1千965人まで減少すると予想されます。

西部地区（鷺別地区）の鷺別小学校は、第2期を通じて1学年1学級の状態が続くと予想されるほか、中部地区（幌別地区と富岸地区）の青葉小学校は、第2期の後半以降、1学年1学級の状態が続くと予想されます。

さらに、幌別小学校は、第1期中に幌別東小学校との統合を想定していますが、統合してもなお令和8年度には1学年1学級の学年が生じ、第2期後半以降は全学年で1学年1学級になることが予想されます。幌別西小学校も、第2期後半には全学年で1学年1学級になると予想されます。

このため小学校は、第2期中に西部地区（鷺別地区）の鷺別小学校と若草小学校を統合。中部地区（幌別地区と富岸地区）の4校体制（統合後の幌別小学校、幌別西小学校、青葉小学校、富岸小学校）を2校体制に再編成することを想定しています。

中学校は、第1期中に登別中学校との統合を想定している幌別中学校で第2期後半に1学年1学級の学年が生じるほか、西陵中学校も第2期を通じて全学年で1学年1学級の状態が続くと予想されます。

このことから、第2期中に幌別中学校と西陵中学校の統合を想定しています。

これらの取り組みにより、市内小・中学校数は、第2期中に7校にすることを想定しています。

第3期 (令和18～37年度)

第3期の期間は、公共施設の整備や統廃合の指針となる『公共施設等総合管理計画』に合わせ、令和18年度から令和37年度までとしています。

第3期は、中・長期的な展望を示す観点から、現在の通学区域や第2期までの想定を前提としながらも通学区域を再編成することを視野に入れ、この間の児童・生徒数の推計値を基に、学校統合や学校新設などを検討しました。

児童・生徒数は、令和18年度には1千960人、令和37年度には1千308人まで減少すると予想されます。

小学校は、登別小学校を除く全ての学校で、第3期の全期間を通じて1学年2学級の状態が続くと予想されることから、第2期に引き続き、第3期も4校体制を維持することを想定しています。

また、中学校は、第3期前半には3校全てで国が望ましいとする1学年3学級を下回ることを予想されるため、第3期中に市内を2つの通学区域に再編成することを想定しています。

これらの取り組みの結果、市内小・中学校数は、第3期中に6校にすることを想定しています。

市内の児童・生徒数推計

▲児童数（小学生） ●生徒数（中学生） ■児童・生徒数
※グラフ中のRは「令和」を表します。

小・中学校のグランドデザイン



（令和3～7年度）
第1期

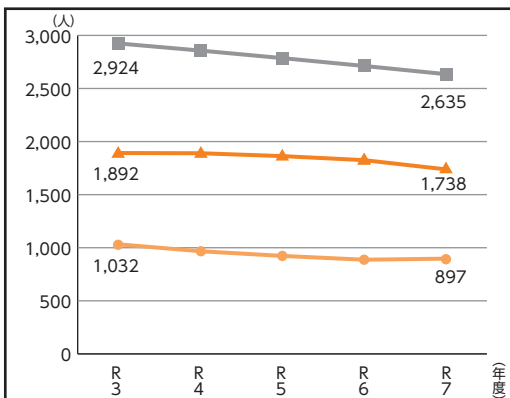

小学校7校、中学校4校、計11校

（令和8～17年度）
第2期

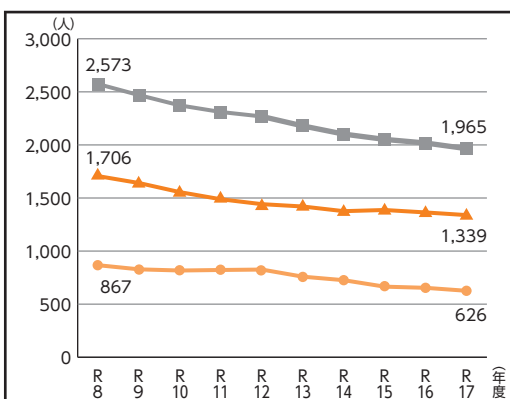

小学校4校、中学校3校、計7校

（令和18～37年度）
第3期

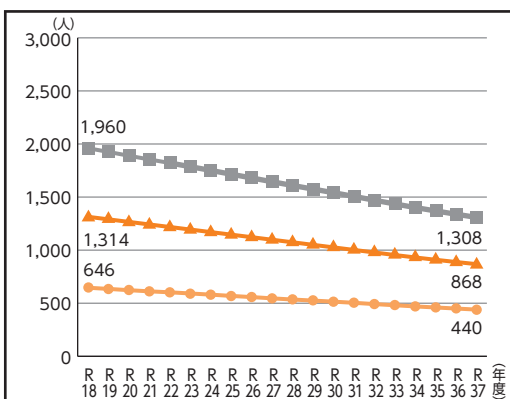

小学校4校、中学校2校、計6校

議論の内容や経過などは、今後市民の皆さんに広くお知らせしていきます。

実際にどのような形で適正な学校規模を確保し、子ども達の教育環境を確保していくかを決めるためには、保護者や地域の方と、さらに対話を重ねることが不可欠だと考えています。

市教育委員会は、このグランドデザインを基に、まずは第1期中に想定した「幌別東小学校の統合」と「登別中学校の統合」について、保護者や地域の方と議論を重ねていきます。

ここまで35年間にわたる小・中学校のグランドデザインについて説明してきました。

現在11校ある市内の小・中学校をこれからの35年で6校にすることを想定した内容に、不安を覚えた方もいるかもしれません。

しかし、このグランドデザインは、あくまでも現時点の児童・生徒数の推計に基づいて検討した想定に過ぎません。

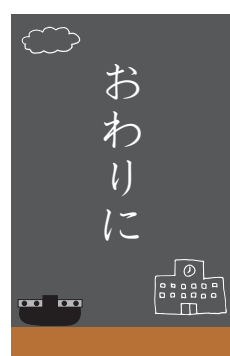

防災訓練



▶問い合わせ 総務グループ (☎85) 1 1 3 0)

市は、2年に一度実施している『登別市総合防災訓練』を、10月2日(土)に幌別西地区で行います。

今回は、長雨による土砂災害の発生と市街地の冠水を想定し、『新型コロナウイルス感染症対策に配慮した避難所開設訓練』や『避難所運営の長期化を見通した避難所運営本部の設置訓練』、『福祉避難所への移送訓練』などを行うほか、展示ブースと体験ブースの設置も予定しています。

※新型コロナウイルス感染症の状況により中止する場合があります。中止する際は市公式ウェブサイトなどでお知らせします。

日程

10月2日(土) 8時30分～12時



- 8時30分～ 情報伝達訓練
- 8時40分～ 災害対策本部設置訓練 (幌別西小学校)
- 9時～ 避難訓練 (幌別西小学校グラウンド)
- 9時30分～ 開会式 (幌別西小学校グラウンド)
土砂災害捜索救助訓練 (幌別西小学校グラウンド)
展示ブース (幌別西小学校グラウンド)
体験ブース (幌別西小学校グラウンド)
- 10時～ 避難所開設運営訓練 (西陵中学校)
福祉避難所への移送訓練 (西陵中学校～福祉避難所)

防災行政無線を吹鳴します (情報伝達訓練)

- 10月2日(土) 8時30分 開始放送 (市内全地区)
- 10月2日(土) 9時 「高齢者等避難 (レベル3)」の発令 (幌別西小学校、片倉4丁目広場、市民会館のみ)
- 10月2日(土) 9時30分 「避難指示 (レベル4)」の発令 (幌別西小学校、片倉4丁目広場、市民会館のみ)

※ほかにも、『FMびゅ〜』への割り込み放送、『登別市防災メール』や『登別市防災ツイッター』の配信なども行います。
実際の災害とお間違いないようご注意ください。



令和3年度 登別市総合

会場



幌別西小学校、西陵中学校

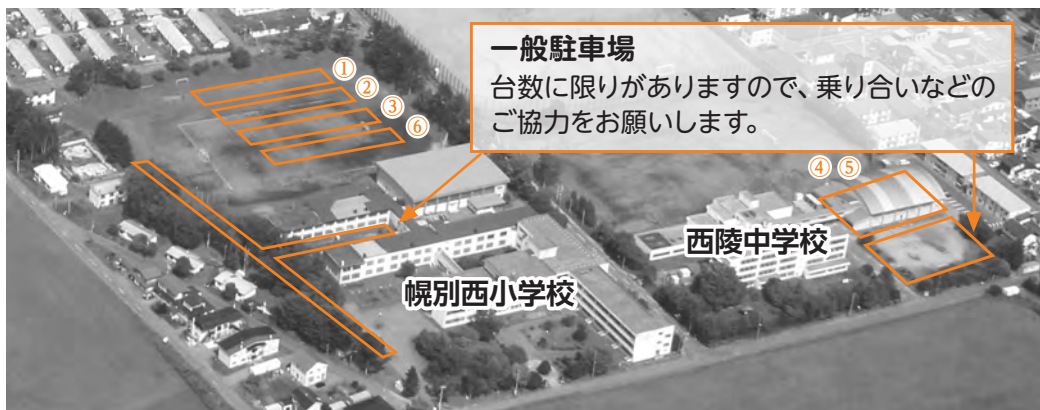

一般駐車場

台数に限りがありますので、乗り合いなどのご協力をお願いします。

①土砂災害搜索救助訓練

がれきなどで閉鎖された道路の復旧をして、災害救助犬やドローンでの被災者の搜索、救助などを行います。

②情報伝達訓練

雨量や河川の水位などについての情報収集、防災行政無線やメールなどを活用した市民への情報発信、町内会による緊急災害時情報伝達を行います。

③災害対策本部設置訓練

避難情報の発令、各関係機関への応援要請、被害状況の取りまとめを行います。

④避難所開設運営訓練

『市』、『避難者』、『地域住民』、それぞれの立場で避難所の生活や運営を体験し、配慮すべき点や基本的なルールなどを確認します。新型コロナウイルス感染症対策に配慮した避難所の開設を行います。

⑤福祉避難所への移送訓練

配慮が必要な方の状況を把握し、受け入れ可能な福祉避難所を探して移送方法を決め、移送します。

⑥展示・体験ブース

防災・救急資機材や燃料電池車などの展示、発電機や災害に対応した自動販売機の操作を体験することができます。

災害に備えましょう



避難情報が変わっています



登別市防災メール、登別市防災ツイッターを活用し、災害情報や避難情報を確認しましょう。



◀防災メール



◀防災ツイッター

警戒レベル	避難情報など	
5	緊急安全確保	命の危険 直ちに安全確保！
4	避難指示	危険な場所から全員避難
3	高齢者等避難	危険な場所から高齢者などは避難
2	大雨・洪水・高潮注意報（気象庁）	自らの避難行動を確認
1	早期注意情報（気象庁）	災害への心構えを高める

犯罪のない明るい地域社会を築く

社会を明るくする運動

▼問い合わせ

第71回社会を明るくする運動

登別市地区推進委員会

(社会福祉グループ内・☎011-1911)



社会を明るくする運動は、全ての国民が、犯罪や非行の防止と犯罪や非行をした人たちの更生について理解を深め、それぞれの立場において力を合わせ、犯罪や非行のない安全で安心な明るい地域社会を築くための全国的な運動です。

登別市地区では、小・中学生を対象に作文の募集や啓発物品の配布のほか、登別地区保護司会や保護観察官などの関係機関や関係者が参加する研究会の開催などの取り組みを行っています。

7月8日には、登別地区保護司会から小笠原市長へ、運動の意義を強調する内閣総理大臣のメッセージと、市内の小・中学生による誓いの言葉が伝えられ、地域と行政が一丸となって明るい社会づくりに取り組む姿勢が示されました。



▲小笠原市長へ内閣総理大臣のメッセージと、市内の小・中学生による誓いの言葉を伝達する登別地区保護司会の皆さん

小・中学生による誓いの言葉

犯罪や非行のない安全で安心な暮らしを実現するため、市民一人ひとりが何ができるのかを考えることが大切です。市内の小・中学生による誓いの言葉を受け止め、皆さんも一緒に考えてみませんか。

いがらし ゆい
五十嵐 友彩さん
(鷺別中学校3年生)

自分と平等であるはずの人を傷つけたり、人の物を奪ったりする犯罪や非行は今も昔も完全に途絶えることはありません。

また、私たち全員がそれらに巻き込まれる可能性があるというのも事実です。

しかし、これからもこの世界と深く関わっていく私たちが、自らその道に足を踏み入れないために次のことを宣言します。

○私たちを支えてくれる人々の話に耳を傾けて周りとの和を保つ行動を心掛け、明るい社会の実現を目指します。

○私たちが発する何気ない言葉や行動にもしっかりと責任を持って対応することで、互いを尊重し合える平等な社会の実現を目指します。

○犯罪・非行をしてしまった人々の更生への意志を尊重して、全員で支え合える温かい社会の実現を目指します。

あさの ゆうと
浅野 悠斗さん
(鷺別小学校6年生)

私たちの学校では、「いじめのない思いやりのある学校」にしようという思いのもと、ひなわし会(児童会)三役を中心に様々な取り組みをしています。

たとえば、鷺別小学校には、「ひなわしの木」があります。これは、葉っぱに友達への感謝の気持ちを書いたり、各行事への意気込みを書いたりしています。全校のみんなが書いた葉っぱをひなわし会三役が中心となって掲示することで、ひなわしの木は、ありがたいの気持ちでいっぱいになります。

他にも、新型コロナウイルス感染防止のために制限はありますが、「あいさつ運動」や「なわとび大会」など、各委員会で工夫し、全校児童が心をつなげて楽しいと思える学校をつくっています。

これからも私たち鷺別小児童一同は、このような活動に仲間と共に力をあわせて明るい学校をつくっていくことを誓います。

なかざと りこ
中里 俐心さん
(若草小学校6年生)

私たちの学校では、仲間意識を高めようという思いのもと、児童会活動を中心に、様々な取り組みをしています。

たとえば、それぞれの学年での交流会を行っています。この交流会を機に、誰とでもより良い関係をつくることのできる学校にするための努力をしています。

ほかに、それぞれの児童の特技を披露する特技大会や朝のあいさつ運動、短なわ記録会など、一人ひとりが元気で明るく活躍することができるよう取り組みを行っています。

これからももっと委員会活動を中心に工夫をして、全校児童がもっと楽しいと思える学校づくりを進めていきます。

これからも、私たち若草小児童一同は、このような活動に仲間とともに力を合わせ、明るい社会をつくっていくことを誓います。



▲七田久司支社長（左）と小笠原市長（右）

健康増進に関する連携協定締結式

7/30

7月30日、市は明治安田生命保険相互会社苦小牧支社と「健康増進に関する連携協定」を締結しました。

この協定は、健康づくりや生活習慣病対策、がん対策など、健康増進に関わる取り組みを推進するにあたり、市と明治安田生命保険相互会社苦小牧支社が相互に連携・協力するために締結したものです。

明治安田生命保険相互会社苦小牧支社の七田久司支社長は「例えば、お祭りなどで健康チェックのブースを設置するなど、いろいろな面で協力していけたら」と話しました。

7月25日、幌別西小学校と登別小学校のグラウンドで「2021登別市民ラジオ体操会」を開催し、近隣に住む小学生など、約160人の市民が参加しました。

幌別西小学校には「登夢くん」、登別小学校には「えんまくん」がそれぞれ登場。参加した人たちは距離をとって並び、スポーツ推進員の体操を手本に、ラジオ体操第1とラジオ体操第2の音楽に合わせてのびのびと体を動かしていました。

体操が終わり、記念品を受け取った参加者たちは、早朝の涼しい空気の中、すっきりとした表情で一日の始まりを迎えました。

新しい朝が来た 2021登別市民ラジオ体操会

7/25



▲音楽に合わせて体を動かす参加者（幌別西小学校）

身近なことから始めよう

私たちの

SDGs

企画調整グループ
(Tel.05 1 1 2 2)

SDGsってなんだろう

SDGsは、2015年9月に国連サミットで採択された『誰一人取り残さない、持続可能で、より良い社会』の実現を目指す世界共通の目標です。

2030年までに17の目標を達成し、より良い未来を築くことを目指しています。

私たちの家族や友人、さらに世界中の人々が明るい未来を迎えるためには、地球全体のさまざまな課題を乗り越えるアクションが欠かせません。

いつもの生活を少し工夫して、世界を守るチャレンジをしてみませんか。

今日からできる身近なSDGs



ジェンダーに関心を持ち、身の回りの問題を調べてみよう
家事を平等に分担しよう



家電の買い替えは省エネ商品を選ぼう
使わない家電のコンセントはこまめに抜こう



使った油は排水口に流さず、拭き取って処分しよう
水道の蛇口はこまめに閉めよう



SNSなどを通じて登別市の魅力を発信しよう
地元の商店から地元産のものを買おう

17の目標

1 貧困をなくそう	2 飢餓をゼロに	3 すべての人に健康と福祉を
4 質の高い教育をみんなに	5 ジェンダー平等を実現しよう	6 安全な水とトイレを世界中に
7 エネルギーをみんなにそしてクリーンに	8 働きがいも経済成長も	9 産業と技術革新の基盤をつくろう
10 人や国の不平等をなくそう	11 住み続けられるまちづくりを	12 つくる責任 つかう責任
13 気候変動に具体的な対策を	14 海の豊かさを増そう	15 陸の豊かさも守ろう
16 平和と公正をすべての人に	17 パートナリシップで目標を達成しよう	

※内容については、8月13日現在の情報を掲載しています。イベントなどについて、中止や延期となっている場合がありますので、ご注意ください。

くらしのガイド

市や国、道からのお知らせ



住まい



防災行政無線のサイレンを吹鳴します

訓練に伴い、防災行政無線のサイレンを吹鳴します。実際の災害とお間違いないようご注意ください。

日時 9月22日(水)14時ごろ

場所 市内全域

※気象などの影響により、中止する場合があります。

※聞き逃し確認ダイヤル(☎0193) 総務G(☎01130)

忘れずに納めましょう

市税の納付には口座振替制度やコンビニエンスストア払い、スマートフォン決済アプリが便利です。アプリで納付した場

合、領収書は発行されませんのでご注意ください。

○市・道民税(普通徴収第2期)

○国民健康保険税(普通徴収第4期)

○介護保険料(普通徴収第3期) 後期高齢者医療保険料(普通徴収第3期)

納期限 9月30日(木)

問 市・道民税について：税務G(☎01155)、国民健康保険税について：国民健康保険G(☎01771)、介護保険料について：高齢・介護G(☎05720)、後期高齢者医療保険料について：年金・長寿医療G(☎02137)

お知らせください道路の異常

道路に穴が開いている、排水溝のふたが壊れているなど、道路の異常に気付いたら、きは連絡フォームまたは電話でお知らせください。



問 平日：土木・公園G(☎3260)、夜間・土・日曜日、祝日など：市役所当直(☎02111)

パブリックコメント

(意見公募)の実施結果をお知らせします

実施案件 第6次登別市社会教育中期計画(案)

実施期間 6月1日～30日

意見数 1件

問 閲覧場所 市役所1階市民ロビー、各支所、市民会館、しんた21、市立図書館、市立図書館アーニス分館、市民活動センター、登別温泉郵便局、社会教育グループに備え付けるほか、市公式ウェブサイトに掲載

問 社会教育G(☎01129)

ヘルプマークを配布します



市は、外見からは援助や配慮を必要とすることがわかりにくい方が、援助や配慮を必要とすることを周囲に知らせるためのヘルプマークを配布しています。

10月の粗大ごみ収集



地区	収集期間	申込期間
美園町4～6丁目	10月4日(月)～10月9日(土)	9月21日(火)～10月1日(金)
富浦町1～5丁目、幸町、登別本町、登別港町	10月11日(月)～10月16日(土)	9月27日(月)～10月8日(金)
片倉町、新栄町、札内町、来馬町、富浦町(1～5丁目は除く)	10月18日(月)～10月23日(土)	10月4日(月)～10月15日(金)
美園町1～3丁目	10月25日(月)～10月30日(土)	10月11日(月)～10月22日(金)

※粗大ごみは、1品ごとに『ごみ処理券(1枚240円)』を貼って出してください(1回につき5品まで)。

収集の申し込み (有)登和清掃(☎0200)

※土・日曜日、祝日を除く9時～17時。

その他の問い合わせ 環境対策グループ(☎02958)

新しいごみ処理券(青色)を使用してください

古いごみ処理券(緑色)は、クリンクルセンターで差額分をお支払いいただくことで、新しいごみ処理券と交換します。

赤鬼・青鬼チケットの使用期限は

9月30日(木)です

～お早めにご利用ください～

- 期限を過ぎたチケットは使用できません。お早めにご利用ください。
- 利用していないチケットの返金などはできませんのでご注意ください。

問い合わせ 赤鬼・青鬼チケット発行事業実行委員会(☎02171)

問

「申し込み」

中の「G」は「グループ」の略です

(☎03732)

家屋表示板を配布します

新築や改築をした方、表示板を紛失・破損した方に、家屋



などの所在をわかりやすくする家屋表示板を無償で配布します。
申し込み 9月30日(木)までに電話で都市政策G (☎053230) 0)

年金生活者支援給付金制度をご存じですか

『年金生活者支援給付金』は、公的年金などの収入や所得額が一定基準額以下の方を支援するための福祉的な給付措置として支給されるものです。

対象

- ① 老齢基礎年金を受給している65歳以上の方で、年金収入額とその他の所得額の合計が約88万円以下の方のうち、世帯全員が市民税非課税の方
 - ② 障害基礎年金・遺族基礎年金を受給している方で、前年の所得額が約462万円以下の方
- ※すでに同給付金の支給を受けている方で、引き続き支給要件を満たしている場合は、申

請手続きは不要です。

※一度支給対象外となった方が再度支給要件を満たし、給付金を受け取る(課税世帯が非課税世帯になったなど)場合は、あらかじめ申請手続きが必要となります。請求月の翌月分から支給されますので、早めの手続きをお願いします。
問 給付金専用ダイヤル(ナビダイヤル) (☎057010514092)

消費税のインボイス制度の登録申請の受付を開始します

令和5年10月から消費税の適格請求書等保存方式(インボイス制度)が始まります。インボイスを発行できる『適格請求書発行事業者』となるための登録申請の受付が、10月1日(金)から始まります。
 ※登録には申請書の提出が必要です。詳しくは、国税庁ウェブサイト または電話で問い合わせください。

●消費税軽減税率・インボイス制度電話相談センター

(☎012012051553・土・日曜日、祝日を除く9時~17時)

問 室蘭税務署法人課税第一部門 (☎0224151)

胆振幌別川の水位の上昇にご注意ください

台風や秋雨前線などの影響により、幌別ダムが増水したときには、水を放流して水位の調整を行うため、放流中は胆振幌別川の水位が上昇します。
 放流時は、サイレンを鳴らすほか、スピーカーでの放送や警報車でのパトロールを行います。

市が設置している防災行政無線のサイレンとは異なりますのでご注意ください。
問 室蘭地区工業用水道管理事務所 (☎022821)

募集や試験など



手話サポーター養成講座

市は、聴覚に障がいのある方のコミュニケーションと社会参加の促進を支援する手話サポーターの養成講座(基礎課程)を開催します。

日時 10月7日(令和4年3月)

31日13時15分~16時30分(全12回、木曜日に開催)

場所 市民活動センター
対象 市内居住の方で、手話サポーター養成講座(入門課程)を修了した方、または同等程度の技術を習得している方

内容 手話を使った日常会話が可能レベルを目指し、ろう者の生活背景や福祉についても学びます。
定員 10人(申し込み順)
テキスト代 3千85円

申し込み 9月17日(金)までに申し込みフォームから
問 障がい福祉G (☎053732)

入会説明会

登別市シルバー人材センター

日時 9月9日(木)・22日(水)9時30分

場所 登別市シルバー人材センター事務所(千歳町4丁目5-190ラポール西尾1階)

対象 60歳以上の方
持ち物 筆記用具

※当日、直接会場にお越しください。

問 登別市シルバー人材センター (☎088080)

株式会社SRテクノ再資源化工場

第3期管理型最終処分場

産業廃棄物を資源に。ここは、すべてが生まれ変わる場所。

R&D 株式会社 **アール・アンド・イー**

本社 / 登別市富浦町223-1 TEL(0143)80-2233 FAX(0143)80-2232
 札幌事業所 / 北広島市大曲工業団地4-4-1 TEL(011)370-3232 FAX(011)370-3233

産業廃棄物収集運搬業許可 第00110098348号(道) / 産業廃棄物処分業許可 第00140098348号(道)
 特別処理産業廃棄物収集運搬業許可 第00150098348号(道) / 特別処理産業廃棄物処分業許可 第00180098348号(道)

皆様のプライバシーには最大限配慮いたします。

のぼりべつ法律事務所

弁護士 八木橋俊輔 札幌弁護士会

離婚・相続・消費者被害・債務整理
 交通事故・その他

個人のお客様は初回無料です。
 その他の相談も扶助制度が利用できる場合には無料となります。

<http://noboribetsu-law.jp/>

相談は要予約 **0143-83-7381** 月~金 9:00~17:30
 ※夜間・土日は完全事前予約
 登別市若山町4丁目40-5
 メール:ベト・ワン303号

**ポイラー取扱い作業主任者
能力向上および業務従事者
安全衛生教育**

日時 9月30日(木)9時～17時

場所 室蘭市中小企業センター
(室蘭市東町4丁目29-1)

定員 20人

料金 7千700円(テキスト代は別途)

申込期限 9月21日(火)

※詳しくは、日本ポイラー協会北海道支部室蘭地区支部のウェブサイトをご覧ください。

問 同支部(☎④5696)

**グリーンデータバンクを
ご存じですか**

グリーンデータバンクは、家庭で育てられなくなった樹木(高さ2mまで)や花などを希望する方に紹介する制度です。

樹木などの提供や受け取りを希望する方は、問い合わせください。

対象 市内居住の方

※掘り起こしや運搬などにかかる費用は、受け取りを希望する方の負担となります。

※登録されている樹木などは市公式ウェブサイトでご確認ください。
土木・公園G
(☎⑤4115)



**市内事業者の皆さんへ
ふるさと納税の返礼品募集**

ふるさと納税の返礼品には、市内事業者の皆さんの商品やサービスなどを使用しています。登録などは無料ですので、商品のPRや販路拡大のきっかけなどに、ぜひご活用ください。

※詳しくは問い合わせください。
総務G(☎⑤1130)

狩猟免許試験予備講習会

日時 10月24日(日)9時～16時

場所 室蘭市中小企業センター
(室蘭市東町4丁目29-1)

免許の種類・費用

①第1種または第2種狩猟免許
・1万1千円

②網猟免許・8千250円

③わな猟免許・8千250円

④⑤を同時受講・1万1千円

①②または①③を同時受講(2種類)・1万3千750円

9月20日は登別市民憲章制定日です

登別市民憲章

わたしたちは 古い歴史と美しい自然に恵まれた登別の市民です
ここに わたしたちの心がまえを定めてよりよいまちをつくることに努めます

- 一 心身をきたえよく働いて 活気あふれる豊かなまちをつくりましょう
- 一 親切をつくし きまりを守って 明るく住みよいまちをつくりましょう
- 一 自然を愛し 力をあわせて 緑と空気と太陽のいっぱいあるきれいなまちをつくりましょう
- 一 未来をつくる青少年の健全な夢の育つまちをつくりましょう
- 一 教養をつみ 視野を広げて 平和で文化のこおり高いまちをつくりましょう

登別市民憲章は、よりよいまちをつくるための基本的な市民の心構えとして、現在も市民の心のよりどころとなっています。日々の暮らしの中で実践しましょう。

▶問い合わせ 登別市民憲章推進協議会事務局連絡所
(市民協働グループ内・☎④1079)

令和3年度訓練生

室蘭高等技術専門学院

●OA基礎科

期間 10月1日(金)～12月27日(月)

場所 くるくるネット(室蘭市知利別町2丁目22-31)

定員 15人

①②③を同時受講(3種類)・1万6千500円

申し込み 9月22日(水)～10月20日(水)に生稲さん(☎090-5985-1349)

申し込み

テキスト代 約4千円

申込期限 9月10日(金)

●医療介護事務科

期間 10月21日(木)～令和4年1月20日(木)

場所 登別職業訓練協会(青葉町42-13)

定員 12人

テキスト代 約2万7千円

申込期限 9月30日(木)

問 室蘭高等技術専門学院能力開発総合センター(☎④47820)、ハローワーク室蘭(☎②8689)

「申し込み」中の「G」は「グループ」の略です

初回相談無料!

不動産の相続登記・名義変更手続
会社の設立・役員変更登記・定款作成
過払金返還請求・債務整理・破産手続

お気軽に
お問い合わせ下さい **Tel(0143)81-2000**

ホームページ <http://www.etrance-office.com>

司法書士法人 エトランジェ 登別事務所

司法書士 **黒崎 清**

登別市千歳町1-5-3 登別市役所入口踏切近く

不動産査定・相談

無料です

情熱 情熱をもって 環境 地球全体を視野に入れて 誠実 誠実に

TEL 0143-85-5573

有限会社 **山** 不動産企画
YAMAJI 登別市中央町5丁目11-1

TEL 0143-82-5139

常口アトムFC登別室蘭店
不動産売買仲介営業部
登別市若草町3丁目31-1

北海道知事免許 届出(8)第690号 北海道宅地建物取引業協会会員 北海道不動産公正取引協議会加盟

自衛官募集

◎自衛官候補生

一次試験日 11月28日(日)・29日
(月のいずれか1日)

対象 18歳～32歳の方

申込期間 10月5日(火)～11月12日(金)

◎防衛医科大学(一般)

一次試験日 11月6日(土)・7日
(日のいずれか1日)

対象 18歳～20歳の高卒者

申込期間 10月27日(水)

◎防衛医科大学(医学科)

一次試験日 10月23日(土)

対象 18歳～20歳の高卒者

申込期間 10月13日(水)

◎防衛医科大学(看護学科)

一次試験日 10月16日(土)

対象 18歳～20歳の高卒者

申込期間 10月6日(水)

◎予備自衛官

一次試験日 10月2日(土)～5日
(火のいずれか1日)

対象 18歳～33歳の方

申込期間 9月17日(金)

●職業説明会を開催します

日時 9月1日(水)～10日(金)10時～19時

場所 自衛隊札幌地方協力本部

室蘭地域事務所(室蘭市東町)

2丁目21-12石井第1ビル内
内容 活動紹介、募集種目説明
自衛隊札幌地方協力本部室
蘭地域事務所(☎449533)

自殺予防パネル展

期間 9月10日(金)～16日(木)

場所 アーニス2階

健康推進G(☎850100)

アルコール問題を抱える
家族の集い

日時 9月6日(月)13時30分～14時30分

場所 室蘭保健所2階会議室

(室蘭市海岸町1丁目4-1)

むろらん広域センタービル内

対象 アルコールに関する問題を
抱える方の家族

※初めて参加する方は事前に問
い合わせください。

室蘭保健所健康推進課健康
支援係(☎249846)

第2回
くらしの安全安心セミナー

終活カウンセラーの武田佳世
さんを講師に迎え、長寿時代
のリスク管理について学びます。

終活カウンセラーの武田佳世
さんを講師に迎え、長寿時代
のリスク管理について学びます。

「(仮称)登別市情報発信拠点施設」の愛称を募集します



市は、登別観光の玄関口である登別駅前「(仮称)登別市情報発信拠点施設」の建設を進めています。

施設には、観光やアイヌ民族関連情報の案内のほか、支所やコミュニティ活動の場としての機能などを備えることとしており、令和4年度中のオープンを目指しています。

最優秀賞の方には賞金3万円と登別ブランド推奨品詰め合わせを差し上げます

○施設の概要

場所 登別港町1丁目4-9
建物 地上2階建て、延床面積約1,440平方メートル

○主な機能

1階 観光案内所、交流・休憩スペース、支所、飲食などのテナント
2階 多目的室、調理室、オープンスペース、キッズコーナー

○応募方法(1人3点まで)

①専用フォームから応募
②応募用紙を郵送またはEメールで商工労政グループ(〒059-0012 中央町4丁目11アーニス2階、

Eメール: shoko@city.noboribetsu.lg.jp)に提出するか、各公共施設に備え付けの応募箱に投函

○募集期限 9月28日(火)(必着)

○選考方法 選考委員会で応募作品から数点を選考し、投票を行った上で最優秀作品を決定します。

○問い合わせ 商工労政グループ(☎852171)



▲専用フォーム



▲公式ウェブサイト

日時 9月13日(月)10時～12時
場所 市民会館
定員 30人

参加料 200円
申し込み 9月9日(木)までに登別消費者協会(☎858307)

四季折々 海鮮満載 美味万来

浜小屋 らんぼのけ

登別ブランド認定品

みーっけ らんぼのけのたらこ

前浜産 地方発送OK!

冷凍毛ガニ販売中!

紅鮭・干しガレイ たこわさび その他海産品

有限会社 武澤水産 本社/登別市富浦町1丁目24の7 T83-3466 F83-3757 不定休

子ども達の笑顔は未来の財産

愛あひめ、認め、育む。

私達は、子ども達の保育、教育に使命を捧げます。

登別市私立幼稚園協会

学校法人 北海道カトリック学園 学校法人 登別立正学園
登別カトリック聖心幼稚園 認定こども園 白菊幼稚園
登別市中央町7丁目15 T85-2414 登別市桜木町2丁目5番地3 T85-2545
学校法人 北斗文化学園 学校法人 登別立正学園
リリー文化幼稚園 コロポックルの森 認定こども園白雪幼稚園
登別市登別町2丁目17 T87-2211 登別市登別本町2丁目25番地8 T83-1162

道営住宅の入居者を募集します



問い合わせ 北海道営住宅胆振管理センター公募係 (☎03)7240)

申込期間・場所

9月6日(月)・7日(火)、市民会館
9月8日(水)～10日(金)、同管理センター
※時間はいずれも9時30分～16時30分です。

募集住宅

団地名	間取り・階数	住宅分類
新川	3LDK・2階	一般世帯向け
若山	3LDK・4階	
登別東町	2DK・2階 3LDK・4階	
であえーる はまなす	2LDK・2階 2LDK・4階	子育て世帯向け

申込要件 次の全ての要件に該当する方

- 共通
 - ・同居者がいる方 ・持ち家のない方
 - ・入居者と同居者が『暴力団員による不当な行為の防止等に関する法律』第2条第6号に規定する暴力団員でない方
- 一般向け住宅のみ
 - ・入居者全員の収入が公営住宅法に定める基準内であり、それを証明できる方
- 子育て世帯向け住宅のみ
 - ・同居する親族のうち、未就学児が1人以上いる
 - ・入居者全員の収入が公営住宅法に定める基準内であり、それを証明できる方

令和4年度～8年度の指定管理者を募集します

問い合わせ 社会教育グループ (☎08)1129)



市民プールらくあ

所在地 幸町1丁目5-2
申請期間 9月10日(金)～10月11日(月)
●説明会日時・場所
9月10日(金)13時30分・市民会館2階中ホール

岡志別の森運動公園・川上公園 (Bゾーン)

所在地 千歳町97-7ほか、桜木町5丁目41-1ほか
申請期間 9月10日(金)～10月11日(月)
●説明会日時・場所
9月10日(金)16時・市民会館2階中ホール

9月20日(月)～26日(日)は動物愛護週間です

問い合わせ 環境対策グループ (☎05)2958)

動物を飼うことは、動物の命を預かることです。
正しい知識を持ち、適切な飼い方をして、動物の健康と安全に気を配り、最後まで責任を持って飼いましょう。



猫を飼うときの注意

- 飼い猫は屋内で飼育しましょう。
- 飼い主のいない猫に餌を与えるのは絶対にやめましょう。継続して餌を与えていると、猫が他人に迷惑をかけた場合、餌を与えている方の責任となることがあります。

犬を飼うときの注意

- 犬を飼い始めた日から30日以内に市内の動物病院が環境対策グループで登録の手続きをしてください。
- 狂犬病の予防注射は年に1回必ず受けさせましょう。
- 散歩には袋を持参し、ふんは必ず持ち帰りましょう。また、必ずリードを付け、犬をコントロールできるようにしてください。



マイクロチップの装着が義務化されます



- 令和4年6月から、犬・猫への販売業者によるマイクロチップ装着が義務化されます。
- マイクロチップを装着しておく、飼っている犬や猫が事故や災害で保護されたときの身元確認などに役立ちますので、令和4年5月までに購入した犬・猫にも積極的な装着をお願いします。
- マイクロチップは動物病院で装着することができますので、希望する方は動物病院に問い合わせください。

NTT docomo

ドコモ
スマホ
教室 

スマホの不安を解消します！

基本操作から使いこなし方、楽しみ方を身につけていただける教室です。全国のドコモショップで開催中。どうぞ、お気軽にご参加ください！

ドコモショップでは感染症対策に取り組んでおります

ドコモスマホ教室の参加には、事前にご予約が必要です。ドコモショップ店頭または電話・Webにてお申込みください。

※受講にはdポイントクラブ入会、dポイントカード利用登録、dアカウント発行が必要です。
※感染症対策のため、手指の消毒やマスクの着用、検温にご協力をお願いします。
※受講人数には限りがございます。※一部有料の講座があります。

参加
無料

ドコモ以外の方も
大歓迎！

まだスマホを
持っていない方もOK！

詳細・お申込みはこちら



※サイトへのアクセスにはバケット通信料がかかります。
※iモードからはご利用になれません。

10月～3月の

し尿収集日のお知らせ

問い合わせ 環境対策グループ
(☎052958)

臨時収集・最終くみ取りの申し込み

(株)東洋興業 (☎052935)

※受付は9時～16時(土・日曜日、祝日、12月29日(水)～令和4年1月3日(月)を除く)です。

※11月13日(土)～17日(水)は、し尿投入施設点検整備のため収集は行いません。

※年内の申し込みは、12月20日(月)までです。

- 収集時は立ち会い、収集量を確認してください
- クリーンチケットで支払う場合は、事前に用意してください
- 収集日は、天候などにより前後することがあります
- 転居・転出する方は、必ず最終くみ取りを行ってください
- 臨時収集や最終くみ取りは、5日程度の余裕をみて申し込みください

◎定期収集を行っていない地域

カルルス町、上登別町、登別温泉町、中登別町、札内町、来馬町、鉦山町、川上町、新栄町、幸町、登別港町、桜木町、青葉町、緑町、若山町、新川町、常盤町、富士町、千歳町(1～3丁目)、千歳町の一部、富岸町の一部、上鷺別町

町名	丁番	収集月日					
		10月	11月	12月	1月	2月	3月
登別本町	1丁目	19～21日		13～15日		4・5・7日	29～31日
	2丁目	22・23・25～28日		16～18・20～22日		8～10・12・14・15日	
	3丁目	29・30日	1・2日	23～25・27日		16～19日	
登別東町	1～3丁目		4～6・8・9日		4～7日	21・22・24～26日	
	4丁目		10～12・18～20日		8・11～15日	28日	1～5日
	5丁目		22・24日		17・18日		7・8日
富浦町	全域	1・2・4～7日	25～27・29・30日	1日	19～22・24・25日		9～12・14・15日
千歳町	4～6丁目	8・9・11・12日		2～4・6日	26～28日		16～19日
幌別町	全域	13～16・18日		7～11日	29・31日	1～3日	22～26・28日
中央町	全域	6・7日		3・4・6日	29・31日	1日	24～26日
柏木町	全域		4～6日		6～8日		1・2日
片倉町	全域		8・9日		11・12日		3～5日
大和町	全域	28～30日		24・25・27日		22・24日	
富岸町	1～3丁目		18～20日		17・18日		9・10日
新生町	1～3丁目	8・9・11日		7・8日		2・3日	28・29日
	4～6丁目	12～14日		9～11日		4・5・7日	30・31日
栄町	全域	15・16・18日		13・14日		8・9日	
鷺別町	1～3丁目	19～21日		15～18日		10・12・14・15日	
	4～6丁目	22・23・25～27日		20～23日		16～19・21日	
若草町	1～4丁目		1・2日		4・5日	25・26・28日	
	5・6丁目		10～12日		13～15日		7・8日
美園町	1～4丁目		22・24～27日		19～22・24日		11・12・14～16日
	5・6丁目	1・2・4・5日	29・30日	1・2日	25～28日		17～19・22・23日

北海印刷なら選択肢が広がります。

ホームページ PR映像制作 電子書籍 電子看板

ポスティング 生活情報誌 みてのネっと 印刷物 etc.

北海印刷株式会社 TEL.0143-43-2121

胆振から日本を元気に!

各種無料相談(平日・土曜)・出張相談を承ります。

- 離婚 ●相続・遺言 ●交通事故 ●刑事弁護
- 犯罪被害者支援 ●債務整理・過払金回収

弁護士法人 北海道みらい法律事務所

相談は要予約 ☎0143-83-4131

弁護士 増川 拓(札幌弁護士会) 弁護士 阿部 洋介(札幌弁護士会) 弁護士 本間 寛菜(札幌弁護士会)

室蘭市東町2-27-4 セミナービル3階(東室蘭駅東口より徒歩1分・東室蘭郵便局となり) **P有**

<http://www.hokkaido-mirai.com/>

困った!ときには まず 相談

※1～※5は、簡易申請システムからも申し込むことができます。



相談名	日時	場所	相談内容	申し込み・問い合わせ ※『G』はグループの略
無料法律相談※1 札幌弁護士会室蘭支部	10月16日(土) 10時～13時	鉄南ふれあいセンター（幌別町）	交通事故や金銭貸借、損害賠償、離婚（養育費・面会交流）など 定員：6人（申し込み順）	10月8日(金)までに 市民サービスG (☎05 2 1 3 9)
くらしの無料相談 北海道行政書士会室蘭支部	9月25日(土) 10時～14時	鉄南ふれあいセンター（幌別町）	相続や遺言、各種契約、官公署に提出する書類など 定員：10人（申し込み順）	9月24日(金)までに 行政書士甲田啓一事務所 (☎04 4 8 3 9)
市民相談※2	月～金曜日 9時～17時30分	市民サービスグループ	市民生活や多重債務、離婚、家庭内暴力など	市民サービスG (☎05 2 1 3 9)
消費生活相談	月～金曜日 9時～17時30分 ※登別消費者協会は、火～金曜日の10時～15時。	消費生活センター（市民サービスグループ内） または登別消費者協会（しんた21内）	契約や解約に関するトラブル、インターネットのトラブルなど	消費生活センター (☎05 3 4 9 1) 登別消費者協会 (☎05 8 3 0 7)
人権相談所	月～金曜日 8時30分～17時15分	札幌法務局室蘭支局 （室蘭市入江町）	人権問題や家族問題、金銭トラブル、雇用や給与の問題、いじめや体罰、差別など	札幌法務局室蘭支局 (☎02 5 1 1 1)
生活にお困りの方の相談窓口※3	月～金曜日 9時～17時30分	生活支援相談室 （社会福祉グループ内）	仕事や生活などの困りごと	生活支援相談室 (☎05 1 9 1 1)
児童虐待についての相談窓口※4	月～金曜日 9時～17時30分 ※時間外も相談ください （こども相談室につながらない場合は、市役所（☎05 2 1 1 1）にかけ直してください）。	こども相談室（こども家庭グループ内） または室蘭児童相談所（室蘭市寿町）	虐待が疑われる子ども・家庭の情報	こども相談室 (☎05 6 6 7 7) 室蘭児童相談所 (☎04 4 1 5 2) ※緊急の場合は児童相談所全国共通ダイヤル（☎189）
障がいのある方の就労相談窓口※5	9月16日(土) 13時～16時	障がい福祉グループ	障がいのある方の就労	9月9日(木)までに 障がい福祉G (☎05 3 7 3 2)
若年者等キャリア カウンセリング （市委託事業）	水・金曜日 8時30分～17時	職業訓練センター（青葉町）	就職活動などで抱える不安や悩みなど	登別職業訓練協会 (☎05 1 4 5 0)
	月～金曜日 17時以降（予約制）			
	土曜日 10時～17時	地域職業相談室（アーニス内）		
無料労働相談 （市支援事業）	月～金曜日 10時～16時（予約制）	連合登別事務所（中央町6丁目20-5）	解雇や労働条件の引き下げ、職場内のいじめ（パワーハラスメント）など ※新型コロナウイルス感染症の影響による解雇・休業などについても受け付けています。	事前に連合登別 (☎05 3 3 3 7)
	9月22日(水)、10月8日(金)10時～16時（予約制）	鉄南ふれあいセンター（幌別町）		希望日の1週間前までに連合登別 (☎05 3 3 3 7)

新型コロナウイルス感染症に関する主な相談窓口

- ご自身の症状に不安がある場合など、一般的な問い合わせについては、次の窓口にご相談ください。
 - ・北海道新型コロナウイルス感染症 健康相談センター（24時間対応）☎0120-501-507（フリーダイヤル）
 - ・厚生労働省電話相談窓口（コールセンター9時～21時）☎0120-565-653（フリーダイヤル）
- 差別や偏見などに関する相談については、次の窓口にご相談ください。
 - ・北海道新型コロナウイルス人権相談窓口（9時～17時 土・日曜日、祝日を除く）☎011-206-0497

※内容については、8月13日現在の情報を掲載しています。イベントなどについて、中止や延期となっている場合がありますので、ご注意ください。

すくすく子育て いきいき健康

- 定員について…抽選ではない場合は、申し込み順となります。
- 申し込みについて…期限や期間の記載がない場合は、当日直接会場にお越しください。

▶乳幼児健康診査・健康相談

健康推進グループ (☎0100)

	日時	場所	対象	内容	持ち物
4・5カ月児健康診査	10月7日(木) ※時間は個別通知。	しんた21	令和3年5月生まれ	診察、身体計測、栄養・育児相談	母子健康手帳、バスタオル、替えオムツ
10カ月児健康相談	10月20日(水) ※時間は個別通知。		令和2年12月生まれ	身体計測、栄養・育児相談	
1歳6カ月児健康診査	10月27日(水) ※時間は個別通知。		令和2年3月生まれ	診察、歯科検診、身体計測、栄養・歯科・育児相談、フッ素塗布(希望者800円)	母子健康手帳、バスタオル
3歳児健康診査	10月14日(木) ※時間は個別通知。		平成30年9月生まれ	診察、歯科検診、尿検査、身体計測、栄養・歯科・育児相談	母子健康手帳、フェイスタオル
すくすく☆親子相談(※)	10月6日(水) 9時40分～10時30分		—	発育・発達・育児・栄養などの相談	母子健康手帳、バスタオル
産前・産後相談『ママあい』(※)	10月5日(火)、15日(金)、19日(火)、25日(月) ①10時～、②11時15分～(各45分)		妊婦または生後6カ月未満の子どものお家族	授乳・育児などの相談(個別相談)	母子健康手帳、バスタオル、替えオムツ
あそび相談『ぼっぼ』(※)	10月8日(金)、13日(水)、21日(木)、28日(水) ①10時～、②11時15分～、③13時15分～(各45分)		生後6カ月以降の子どもとその家族	遊び・育児などの相談(個別相談)	

※『すくすく☆親子相談』、『ママあい』、『ぼっぼ』は、前日までに電話で健康推進グループに申し込みが必要です。
※子育てに関するオンライン相談も受け付けています。相談を希望する3日前までに、市公式サイトから申し込みください。



しんた21

健康推進グループ (☎0100)

	日時	対象	内容	定員	参加料	持ち物	申込期限
からだスッキリ運動教室	9月22日(水) 18時30分～20時	19歳以上の生活習慣病が気になる方	インストラクター・ ささきひろみ 佐々木博美さんによる 家庭でできるストレッチ、 エアロビクス、10分健康講座 ※マスクをしながらできる運動をします。	15人	300円	運動ができる服装と上履き、飲み物、タオル	9月10日(金)までに申し込みフォームまたは電話
エキノコックス症血清検査	9月29日(水) 18時 ※受け付けは18時15分まで。	小学3年生以上(受診歴がある場合は前回の検査から5年以上経過している場合に限る)	—	—	—	—	9月22日(水)
若い世代の健康診査	11月8日(月)、9日(火) 13時30分～	昭和57年4月2日～平成15年4月1日生まれで健診を受ける機会のない方	身体計測、血圧測定、尿検査、血液検査(貧血、コレステロール、血糖値)	各60人	1,500円 ※国民健康保険加入者は無料。	—	9月30日(木)までに申し込みフォーム

鷺 別子育て支援センター

鷺別子育て支援センター (☎⑧1235)

	日時	対象	内容	定員	持ち物	申し込み
手話講座	9月7日(火)、 10月5日(火) 11時45分～12時	小学校入 学前の子 どもとそ の保護者	手話通訳専門員によるミニ 講座	-	着替え、飲み物(お 茶または水)など	-
親子で楽しむ リズム運動	9月17日(金) 14時～15時		インストラクター・佐々木 ひろみ 博美さんによる講座 ※鷺別公民館で行います。	10組	動きやすい服装、着 替え、飲み物(お茶 または水)など	9月6日(月)～ 10日(金)
お誕生会	9月24日(金) 11時45分～12時		9月が誕生月のお友達をみ んなでお祝い ※誕生月の方は10時～11時 30分にお越しください。	-	着替え、飲み物(お 茶または水)など	-
はぐっと	9月28日(火) 10時30分～12時		公認心理師によるミニ講座	-		

富 岸子育てひろば (亀田記念公園管理棟2階)

登別自然活動支援組織モモンガくらぶ (☎080-1890-0865)

	日時	対象	内容	定員	参加料	持ち物	申込期限
子育てカフエ ～生き物との触れ 合いを通じた子育て～	9月10日(金) 10時～12時	子育て中の方 ※託児あり。	こたさあや 小瀧綾さん(NPO法人 ポラーナ Polana)による、自然 や生き物との触れ合い と子どもの成長の関わり についてのお話	10人	-	動きやすい服 装と靴	9月9日(木)
お楽しみ会 ～とんこ運動会～	9月14日(火) 11時～12時	小学校入学前 の子どもとそ の保護者	親子で徒競走や玉入れ など	-	-	動きやすい服 装と靴、帽子、 飲み物など	-
ファーストバ 1st BIRTH ～気になる体重管 理～	9月16日(木) 10時30分～ 12時	妊婦の方(子 ども連れ可)	亀田記念公園内を歩く	5人	-	-	9月14日(火)
出張子育てひろば ～秋のプチ登山～	9月17日(金) 10時30分～ 12時	小学校入学前 の子どもとそ の保護者	だんパラ公園駐車場か ら白鳥ヒュッテまでの 片道700mを歩く ※同公園駐車場に集合。	20人	50円	動きやすい服 装と靴、雨具、 飲み物など	9月16日(木)
とんこフレンズパ ークの日 ～秋の自然で遊ば う～	10月2日(土) 10時30分～ 12時		植物の葉や実を探して 工作遊び	20人		汚れても良い 服装と靴、着 替え、帽子、 飲み物など	9月30日(木)

中 央子育て支援センター

中央子育て支援センター (☎⑧3715)

	日時	対象	内容	定員	持ち物	申し込み
お父さんと 遊ぼう	9月11日(土) 10時～12時	小学校入学前の子 どもとそのお父 さん	体操、製作遊びなど	5組	着替え、オムツ、 飲み物など	9月10日(金)ま で
あそびの広 場1歳児 (全5回)	10月14日～11月 11日の毎週木曜 日10時～12時	1歳6カ月～2歳 5カ月の子ども とその保護者	運動遊び、製作遊び など ※内容は毎回変わ ります。	5組		9月13日(月)～ 17日(金)
子育て講座 ～親子徒歩 遠足～	10月12日(火) 10時～12時	1歳6カ月～小学 校入学前の子 どもとその保 護者	センター周辺の散歩 や公園遊び ※雨天中止。	5組	動きやすい服装 と靴、着替え、 オムツ、飲み物	9月27日(月)～ 10月1日(金)



のぼりべつこほ 健康チャレンジウオーキング2021 ～歩いて、健康になって、登別ブランド推奨品をゲットしよう！～



1カ月間ウオーキングした歩数に応じて登別ブランド推奨品が抽選で当たります。

実施期間 10月1日(金)～31日(日)

対象 国民健康保険に加入している方

申込方法 11月1日(月)～19日(金)に、申し込みフォームまたは国民健康保険グループ、各支所、市民プールらくあに備え付けの歩数記録表を提出(備え付け場所のいずれかに提出)

問い合わせ 国民健康保険グループ (☎01771)



▲申し込み
フォーム

子宮頸がん検診・ 乳がん検診のお知らせ



▲申し込み
フォーム

場所 しんた21

申し込み 9月24日(金)までに必要事項を記入し、申し込みフォームまたははがき、ファクスで健康推進グループ(〒059-0016片倉町6丁目9-1、☎0100-0111)

必要事項 検診名・時間帯、氏名(ふりがな)、生年月日、住所、電話番号、健康保険の種類

託児を希望の方(午前のみ)：子どもの名前・年齢

乳がん検診希望の方：乳がん検診の超音波検査希望の有無

※国民健康保険や後期高齢者医療制度の加入者、市民税非課税世帯、生活保護世帯は無料です(超音波検査を除く)。詳しくは問い合わせください。



紅葉を楽しむ！秋のウオーキング教室 ～健康講話とウオーキング体験～



対象	国民健康保険の加入者		後期高齢者医療制度の加入者	
コース	望洋山岳コース	亀田記念公園コース	望洋山岳ショートコース	亀田記念公園ショートコース
日時	10月1日(金) 10時～12時	10月15日(金) 10時～12時	10月1日(金) 10時～11時30分	10月15日(金) 10時～11時30分
場所	しんた21	かめだわんパーク	しんた21	かめだわんパーク
定員(抽選)	各10人		各5人	

▶**申し込み** 9月24日(金)までに申し込みフォームまたは電話で国民健康保険グループ(☎01771)、健康長寿グループ(☎01075)

※雨天の場合は講座のみになります。



▲申し込み
フォーム

◎子宮頸がん検診

日時	11月13日(土) 8時45分～、12時45分～
対象	奇数月生まれの20歳以上の女性
内容	子宮頸部細胞診
定員	午前90人、午後60人
料金	1,700円

◎乳がん検診

日時	11月13日(土) 8時30分～、12時30分～
対象	奇数月生まれの40歳以上の女性
内容	マンモグラフィー検査 ※超音波検査を追加できます(自己負担額5,360円、定員(18人)を超えた場合は抽選)。
定員	午前50人、午後40人
料金	2,200円(50歳以上は1,900円)

バスドックを受診しませんか

▶**対象** 国民健康保険または後期高齢者医療制度に加入している40歳以上の方

日時	10月15日(金) 9時30分～	11月7日(日) 8時30分～	11月8日(月) 9時～	11月9日(火) 8時30分～	11月10日(水) 8時30分～
場所	鉄南ふれあいセンター	鷺別公民館	イオン登別店	市民会館	若草つどいセンター
定員	40人	各70人		80人	40人
料金	1,000円 ※保険税(料)に滞納がある方は料金が異なります。				
検査項目	身体・血圧・視力・聴力測定、尿・血液(血糖、脂質、肝・腎機能、貧血)検査、心電図検査、眼底検査、大腸がん検診(便潜血)、肺がん検診 ※鉄南ふれあいセンターで受診する場合は、視力・聴力測定はありません。 ※胃がん検診(バリウム)を追加できます(別途1,000円)。				
申込期間	9月6日(月)～17日(金)		9月6日(月)～10月8日(金)		

※同じ年度内に特定健診、健康診査、短期人間ドック、脳ドックとの重複受診はできません。

▶**申込方法** 申し込みフォームまたは電話

▶**問い合わせ** 国民健康保険グループ(☎01771)、健康長寿グループ(☎01075)

▼申し込みフォーム



国民健康保
険グループ

健康長寿
グループ

🦷 9～10月の歯科救急医療 🦷

日時	診療所・住所・電話
9月5日(日) 9時～11時	柴田歯科高砂デンタルオフィス 室蘭市高砂町3丁目9-20 (☎④5 8 4 8 4)
9月12日(日) 9時～11時	高橋歯科医院 登別市若草町3丁目14-10 (☎⑧6 2 2 5 0)
	さかた歯科医院 伊達市舟岡町176-11 (☎0 1 4 2 ②1 1 8 2)
9月19日(日) 9時～11時	八丁平歯科医院 室蘭市八丁平2丁目27-16 (☎④6 1 1 8 2)
9月20日(月) 9時～11時	高橋歯科クリニック 室蘭市白鳥台4丁目20-5 (☎⑤9 2 2 0 0)
9月23日(木) 9時～11時	小野瀬歯科医院 室蘭市東町4丁目31-2 (☎④4 1 3 1 0)
9月26日(日) 9時～11時	多田歯科医院 室蘭市中央町3丁目7-13 (☎②2 1 1 8 4)
10月3日(日) 9時～11時	高砂歯科医院 室蘭市高砂町5丁目31-12 (☎④5 8 6 2 2)

問い合わせ 室蘭歯科医師会 (☎④3 3 5 2 2)

🌸 新入学児童健康診断 🌸

令和4年4月に小学校へ入学する方の健康診断と簡易テストを行います。この健康診断などは、入学にあたっての健康指導や入学後の保健指導などに役立つ大切なものなので、必ず受診してください。

▶対象 平成27年4月2日から平成28年4月1日までに生まれた方

会場 (入学予定校)	健康診断	簡易テスト
登別小学校	10月5日(火) 13時30分～	10月27日(水) 13時50分～
幌別東小学校	10月19日(火) 13時～	10月28日(木) 14時～
幌別小学校	10月20日(水) 13時～	10月6日(水) 13時50分～
幌別西小学校	9月30日(木) 13時15分～	10月27日(水) 14時5分～
青葉小学校	10月6日(水) 13時～	10月26日(火) 13時～
富岸小学校	9月27日(月) 13時～	10月29日(金) 14時～
若草小学校	10月12日(火) 13時～	10月20日(水) 13時45分～
鷺別小学校	10月13日(水) 13時～	10月21日(木) 13時50分～

※対象の方がいる世帯で、9月17日(金)までに通知が届かないときは、問い合わせください。

▶問い合わせ 学校教育グループ (☎⑧1 1 6 2)

認知症かな…?と思ったらすぐに相談・受診を

脳の病気には、脳卒中や脳梗塞など、さまざまな病気があります。数ある脳の病気の一つとして、認知機能が低下し、生活の中で支障が出る状態を認知症といいます。

認知症は、アルツハイマー病や前頭側頭葉変性症、レビー小体病のほか、脳出血や脳梗塞などにより、脳細胞に必要な栄養や酸素が行き渡らなくなったことで発症する場合があります。

本人や家族、周囲の人が何かおかしいと異変に気付いたら、すぐに専門の医療機関を受診することが最も大切な認知症への対応です。市内には、より専門的な医学的診断や治療を行うことができる機関として北海道から指定を受けた『認知症疾患医療センター』が2カ所ありますので、ご利用ください。

また、高齢者の総合的な相談窓口である『地域包括支援センター』は、認知症地域支援専門員を配置し、認知症に関する相談支援を行っていますので、忘れ物や探し物が多くなった・約束の日時や場所を間違えるなど、気になることがありましたら、お住まいの地域の『地域包括支援センター』にご相談ください。

気軽にご相談ください

認知症疾患医療センター

恵愛病院認知症疾患医療センター ☎⑧7 0 1 0 0
三愛病院認知症疾患医療センター ☎⑧3 3 2 0 7

地域包括支援センター

あおい (愛桜)
登別東町3丁目1-2 ☎⑧3 0 5 1 1
ゆのか 片倉町6丁目9-1 ☎⑧8 2 1 0 6
「けいあい」 鷺別町2丁目32-1 ☎⑧2 5 0 0 5

9月は世界アルツハイマー月間です

市は、これにちなみ、9月1日(水)から30日(木)までの間、認知症の正しい理解を広めるため、市立図書館1階ロビーに『認知症に関する書籍の特集コーナー』を設置します。

また、9月29日(水)には、認知症の方への声のかけ方、保護した場合の連絡方法を学ぶ訓練を実施します。認知症高齢者の行方が分からなくなったという想定で、行方不明者役が市内数カ所を歩きますので、見かけたら「お困りですか?」「どうしましたか?」などの声をかけ、健康長寿グループへ連絡をお願いします。

問い合わせ 健康長寿グループ (☎⑤7 1 0 7 5)

※内容については、8月13日現在の情報を掲載しています。イベントなどについて、中止や延期となっている場合がありますので、ご注意ください。

わくわくおでかけナビゲーション!

- 定員について…抽選ではない場合は、申し込み順となります。
- 申し込み…期限や期間の記載がない場合は、当日直接会場にお越しください。
- ※参加の際にはマスクの着用や咳エチケットの徹底など、感染症対策にご協力をお願いします。

郷土資料館 (☎01339)

イベント	日時	内容	入館料
企画展『郷土資料館40年の歴史から未来へ』	9月1日(水)～30日(木)	郷土資料館40周年、文化伝承館25周年を記念して、これまでの歴史を振り返る	小・中学生60円、高校生以上190円

ふおれすと鉾山 (☎02569)

イベント	日時	対象	内容	定員	参加費	申し込み
コウモリ調査会	9月11日(土) 18時30分～20時	高校生以上	コウモリの出現時間調査、個体識別調査	15人	200円	9月10日(金)まで
森のようちえん	9月12日(日) 10時～12時	①のびのびコース：2～4歳とその保護者 ②もりもりコース：5・6歳	デイキャンプ、ピクニック 少し遠出し、森の中で過ごす	①15人 ②10人	100円	9月11日(土)まで
里山づくりの日	9月18日(土) 10時～12時	どなたでも(18歳以下は保護者同伴)	種集めや苗木づくり	15人	100円	9月17日(金)まで
山の学校	9月19日(日) 10時～12時	小学4年生～中学3年生	デイキャンプ 森にテントを張り、過ごす	15人	100円	9月18日(土)まで
猛きん渡り調査	9月23日(木) 8時～11時	高校生以上	タカの渡り調査	15人	200円	9月22日(水)まで
M・T・B(もっと、楽しく、冒険だ)	10月3日(日) 10時～12時30分	24インチ以上の自転車に乗れる方(小学生以下は保護者同伴)	マウンテンバイクに乗り、秋の自然を楽しむ	10人	600円	9月15日(水)12時～10月2日(土)

※野外で活動できる服装で参加ください。
 ※軍手、雨具、着替え、飲み物などを持参してください。
 ※イベントの詳細情報などについては、ふおれすと鉾山のウェブサイト(<https://forestkouzan.org/>)をご覧ください。



市立図書館 (☎04324)

イベント	日時	対象	内容
えほんのへやおはなし会	9月11日(土)14時	幼児以上(幼児は保護者同伴) ※団体での参加は要相談。	絵本の読み聞かせ
おはなしぼけっと	9月25日(土)13時30分		絵本の読み聞かせと紙芝居

※団体での参加は、事前にご相談ください。
 ※9月の休館日は、6日(月)・13日(月)・20日(月)・21日(火)・24日(金)・27日(月)です。



東京2020オリパラで夢を育む スポーツ推進事業 オリパラトークショー

日時 9月26日(日)14時～16時30分

場所 総合体育館

内容 リオデジャネイロ・パラリンピック車いすテニス日本代表二條実穂さん、サラエボ冬季オリンピックスピードスケート日本代表鈴木靖さんによるトークショー。希望者(定員あり)は競技用車いすを体験できます

定員 200人(抽選)

持ち物 上靴

申込方法 9月15日(水)までに申し込みフォームから

問い合わせ 社会教育グループ (☎⑧1129)



申し込み
フォーム

市民プールらくあ休館情報

9月26日(日)は、全道水泳大会(JSSチャンピオンシップ)の開催のため、終日全館を臨時休館とします。

問い合わせ 市民プールらくあ (☎⑤5588)

市民会館サークル展

日時 10月4日(月)～6日(水)9時～15時

※4日(月)は13時から。

場所 市民会館

内容 市民会館を中心に活動するサークルの作品の展示や活動内容を紹介します

問い合わせ 社会教育グループ (☎⑧1129)

ロボットアリーナの体験教室

①ゆらゆら動く熱帯魚を作ろう!

②はねの见えない扇風機を作ろう!

日時 10月9日(土)①10時30分～12時②14時～16時

場所 室蘭工業大学 ロボットアリーナ

対象 ①小学1～3年生、②小学4～6年生

内容 オリジナルキットを作成しながら、学習する

定員 各8人(保護者同伴不可)

申込方法 9月6日(月)12時～16日(木)16時にウェブサイトから

問い合わせ ロボットアリーナ (☎④5337)



ウェブ
サイト

大人の発達障がいの会

共通の悩みを話し合ってみませんか。

日時 9月12日(日)、26日(日)13時～15時

場所 ともかな

定員 5人

参加料 200円

申し込み 参加を希望する日の前の週の金曜日までにともかな (☎③7133)

登別市文化・スポーツ振興財団の催し

▶申し込み 同財団 (☎⑧1116)

●走り方教室(総合体育館)

日時 9月20日(月)①9時30分～10時20分

②10時45分～11時45分

対象 ①小学1・2年生、②小学3・4年生

定員 各40人

講師 北風沙織さん(元陸上日本代表)

参加料 500円

申込期間 9月6日(月)～10日(金)

●初心者英会話教室(市民会館)

日時 10月4日～21日の毎週月・木曜日(全6回)

対象 18歳以上の方

定員 10人

参加料 2,000円

申込期限 9月24日(金)まで

●温泉散策ウォーキング(登別温泉)

日時 10月9日(土)10時～12時

参加料 500円(日帰り入浴券付)

申込期間 9月13日(月)～27日(月)

●市民ソフトボール大会(岡志別の森運動公園)

日時 10月10日(日)8時40分～

対象 高校生以上(1チーム12人以内)

参加料 5,500円

申し込み 9月30日(木)9時に市民会館で受け付け

※12チームを超えた場合は抽選。

知里幸恵 銀のしずく記念館

▶申し込み 同記念館 (☎⑧5666)

●知里森舎 知里幸恵フォーラム'21in 登別

日時 9月18日(土)13時30分～17時30分

場所 市民会館

内容 池澤夏樹さんによる講演「亡びゆくものなのか～『アイヌ神謡集』と日本の近代化～、大須賀るえ子さん・木原仁美さんによるユカラ、陣内麻友美コンサート、千歳アイヌ文化伝承保存会によるウポポとリムセ

定員 150人(要事前予約・先着順)

●シロカニペ歩く会

日時 9月19日(日)10時～11時30分

場所 同記念館

内容 『知里幸恵の墓』と『金成マツ之碑』、登別小学校前の『知里真志保の碑』、『200年の桂』を訪ねる

参加料 100円

定員 10人

申込期限 9月17日(金)

     **求む! ドングリ!** 問い合わせ カント・レラ (☎④2069)    

カント・レラでは体験学習用に市内で採れたドングリを集めています。持参していただいたドングリはまが玉と交換します。ドングリには虫が入っていることがあるので、早めにお持ちください。

受付期間 9月中旬～10月

※内容については、8月13日現在の情報を掲載しています。イベントなどについて、中止や延期となっている場合がありますので、ご注意ください。

市民活動センター『のぼりん』からのお知らせ



▶開館日時 月～金曜日 9時～22時、土・日曜日 9時～18時
▶申し込み・問い合わせ ☎③6866

※イベントの開催状況などについては、のぼりんのウェブサイト(<https://noborin.org/>)をご覧ください。全て申し込み順となります。



市民活動支援ラインナップ

市民活動パワーアップ講座

～会員募集、団体紹介ポスターを作いませんか～

日時 9月13日(月)・21日(火)13時30分～15時
対象 市民活動団体の運営や立ち上げを考えている方
定員 5団体(1団体2人まで)
持ち物 パソコン、ポップ、使用したい写真
※詳しくは問い合わせください。

のぼりんイベント

パステルはクレヨンの延長です
身近なものを描き写してみませんか
～パステル画教室～

日時 9月17日(金)10時～12時
対象 18歳以上
定員 10人
材料費 1,000円
持ち物 手を拭くタオル、新聞紙

民謡はお腹の底から声を出し
全身の運動にもなります
～江差追分道場～

日時 9月18日(土)14時～16時
対象 どなたでも
定員 10人

楽譜は数字で表され弦をピックで弾きます
～大正琴教室～

日時 9月24日(金)10時～12時
対象 18歳以上
定員 5人

卓上ゲームとして年齢に関係なく楽しめます
碁に触れてみませんか
～囲碁教室～

日時 9月25日(土)10時～12時
対象 小学生以上
定員 10人

対局を通して将棋を楽しみませんか
～子ども将棋教室～

日時 9月26日(日)10時～12時
対象 小学生以上(小学生は保護者同伴)
定員 10人



第14回登別縄文どきどきまつり

日時 10月2日(土)10時～15時(入館は9時30分～)
問い合わせ カント・レラ(☎④2069)

イベント	時間	対象	内容	定員	料金	申込期限
まが玉づくり	①10時30分～11時30分 ②12時30分～13時30分 ③14時～15時	-	石を紙やすりで削り、まが玉を作る	各回10組 1組4人まで	200円	10月1日(金)
黒曜石ナイフづくり	10時～10時30分		黒曜石でナイフを作る	10人	200円	
弓矢体験	10時～15時		弓矢の体験	-	-	
火起こし体験	10時～15時		摩擦を利用した火起こし体験	-	-	
縄文ハンター決定戦(輪投げ)	11時30分～12時30分	小学2年生以下	輪投げ大会	10人	-	10月1日(金)
縄文ハンター決定戦(弓矢)	13時～14時	小学生以上	弓矢大会	10人		

今年も『楽しい工作教室』を開催しました

7月31日、本校にて登別市文化・スポーツ振興財団主催の『楽しい工作教室』が開催されました。

今年も、情報処理科・ITスペシャリスト科の教員がプログラミング教室を担当。課題内容は、レゴブロックのロボットをコンピュータを使用して、思い通りに走行させるというものです。

左右のタイヤの回転を制御するプログラムを調整するなどの試行錯誤を繰り返して、思い通りに走行することができた小学生たちは、満足げな表情を浮かべていました。



若いチカラが登別の未来を創る 日本工学院北海道専門学校



今後も本校の施設やスキルを、地域の学びに活用していきたいと思えます。

オープンキャンパス 十体験入学

日時 9月11日(土)、18日(土)。各日とも10時30分～14時30分

※中止や一部内容を変更する場合がございますので、同校ウェブサイトを確認の上、参加してください。

問い合わせ 入学広報室
(☎0120-666-1965)



今月の新着図書

市立図書館
☎84324

ほん

絶滅動物図鑑



ジョン・ウィットフィールド 著
アノマロカリスやドードーなどの絶滅してしまった動物や、絶滅したと思われていたがその後再発見された動物全87種、6億年の全記録を、イラストや写真とわかりやすい解説で紹介している。

- ◇還らざる聖域
- ◇世阿弥最後の花
- ◇作家と犬

樋口 明雄 著
藤沢 周 著
平凡社編集部 編

こどものほん

としよかんのきょうりゅう 鈴木 まもる 作・絵



図書館で見つけた大きな本。そつと表紙をひらくと、そこは恐竜の世界だった！
いろいろな恐竜たちと今いる動物たちを比べながら、恐竜がどんな生きものだったのかを知ることができる、楽しい絵本です。

- ◇うみべのくまちゃん デイヴィッド・ウォーカー 絵
- ◇きちんと伝わる手紙の書きかた1 手紙の書きかた研究会 編
- ◇探偵犬クリス3 田部 智子 作

※『図書館通信』で、購入した本を紹介していますので、ご覧ください。



不用品ダイヤル市

申し込み・問い合わせ

登別消費者協会 (☎8307)
火～金曜日 (祝日を除く) 10時～15時

※申し込みは、市内に居住する方が対象で、登録期間は6カ月です。継続希望の場合は、再度申し込みください。

※無料に限ります。

▶登録できないもの

衣類、食料品、貴金属、美術品などの高価なもの、自動車、バイク、船、傷みの激しいものやあつせん品としてふさわしくないもの

ゆずります

- 和紙人形 ●五月人形 (かぶと) ●冷凍庫 ●ベビーベッド ●フットマッサージャー ●ひな人形 (7段)
- 座卓テーブル ●収納ボックス ●琴一式 ●子ども用一輪車 ●子ども用自転車 (14～16歳、1台) ●ロデオボーイ ●マウンテンバイク (22歳) ●米びつ (10kg、金物) ●餅つき機 (羽根有・無、各1台)

ゆずってください

- 登別青嶺高校制服 (Lサイズのワイシャツ) ●枕木 (3本位)

許せない、不法投棄

富岸町内会では、春と秋のクリーン作戦に併せて町内会区域の山間部の清掃活動を行っています。

今年度の春のクリーン作戦では町内会員約60人で人目につかない空き地や道路などをまわり、消火器やタイヤ、散乱する家庭ごみを回収しました。

今後も清掃活動を続けながら、悪質な不法投棄への対策を講じていきます。

富岸町内会

会長 工藤 保秋



感染予防に注意して レース編み講座

富浜町内会では、町内会員が講師になり、レース編み講座を開催しました。

参加者は、新型コロナウイルス感染症対策を徹底した上で、編み図を見ながらベストや帽子、靴下カバーなどのレース編みに挑戦。できた作品は大切に持ち帰り、自分の手で物を生み出す喜びを実感していました。

富浜町内会

会長 亀山 秀一

と な り ま ち ・ ホ ッ ト ラ イ ン

白老町

アイヌ古式舞踊講座

アイヌ古式舞踊を体験してみませんか。

白老アイヌ協会の会員が講師となり、初心者にもわかりやすく指導しますので、お気軽に参加してください。

▶日時 9月6日～11月8日の毎週月曜日18時～19時30分

※9月20日、10月11日を除く。

▶場所 白老中央公民館(大町3丁目7-14)

▶問い合わせ 白老町役場政策推進課アイヌ政策推進室
(☎0144⑧7739)

室蘭市

「きらん」ブックパーク 和綴じ製本に挑戦!

●オリジナルメモ帳作り(大人編)

▶日時 9月20日(月)13時30分～15時

▶対象 中学生以上

●オリジナルメモ帳作り(こどもへん)

▶日時 9月23日(木)10時30分～12時、13時30分～15時

▶対象 小学生

(3年生以下は保護者同伴)

●申込方法 電話またはブックパーク窓口で

●問い合わせ 生涯学習センター「きらん」ブックパーク

(☎⑧7753)

伊達市

だて歴史文化ミュージアム 企画展「武家の装い」

当館が所蔵する染織文化財の中から、江戸時代の武士の衣装を展示します。特に亘理伊達家旧蔵の「能装束」の展示は、平成18年に旧伊達市開拓記念館での展示以来15年振りです。

▶日時 9月11日(土)～11月30日(火) 9時～17時

▶休館日 毎週月曜日(祝日の場合は翌日)

▶観覧料 高校生以上300円、小・中学生200円(幼児は無料)

▶問い合わせ だて歴史文化ミュージアム(☎0142⑤1056)

新型コロナワクチン接種に関するお知らせ

問い合わせ 新型コロナワクチン接種対策グループ (☎81) 2770)

3 すべての人に
健康と福祉を



50歳以上の方へ

- ・新型コロナワクチンの接種券を送付しています。
- ・接種券がまだ届いていない場合は、新型コロナワクチン接種対策グループまでご連絡ください。
- ※施設などに入所している方は除きます。

49歳以下の方へ

- ・接種券は、5歳刻みでワクチンの供給に合わせて順次発送する予定です。
- ・集団接種会場や予約方法などは、郵送される書類をご確認ください。

職域接種を受ける予定の方へ

- ・接種券が届いたら、職場など職域接種を実施する機関に提出してください。
- ※医療従事者などすでに接種を終えた方は、接種券は使用できません。

ワクチンパスポートの発行について

海外渡航用の新型コロナワクチン接種証明書（通称：ワクチンパスポート）は、渡航先で防疫措置の緩和等を受けるために使用する、ワクチン接種の事実を公的に証明するものです。

対象 海外渡航の予定があり、市が発行した接種券で新型コロナワクチンの接種を受けた方

※海外渡航以外の目的で接種の記録が必要な方は、接種時に発行される「接種済証」や「接種記録書」をご利用ください。

必要書類 申請書、海外渡航時に有効なパスポート、接種済証など
※詳しくは問い合わせください。

申し込み 新型コロナワクチン接種対策グループ
ご注意ください

- ワクチンの接種は任意です。ワクチンパスポートの発行はワクチン接種の強制を意味するものではありません。
- ワクチンパスポートが無い場合でも、海外渡航は可能です。
- ワクチンパスポートは、全ての国や地域での防疫措置の緩和を保証するものではありません。最新の状況は外務省ウェブサイトでご確認ください。

登別市の新型コロナワクチン接種順位

対象者	進捗状況
医療従事者等	おおむね接種完了
高齢者施設等に入所している方	
75歳以上の方	
65歳～74歳の方	接種開始
50歳～64歳の方 基礎疾患を有する方 高齢者施設等従事者	
12歳～49歳の方（変更の可能性がります）	接種券順次発送

ワクチン接種の予約、ワクチンに関するご相談は

登別市新型コロナワクチンコールセンター ☎0570-000-561
☎0570-000-226

ナビダイヤル・有料、受付時間 8時～20時（土・日曜日、祝日も受付）

人のうごき（令和3年7月末現在）／人口46,375人（+13）世帯24,532（+23）（ ）は前月比

発行・編集／登別市総務部秘書広報グループ 〒059-8701 登別市中央町6丁目11 ☎0143⑤6586 ⑤0143⑤1108

ウェブサイト
<https://www.city.noboribetsu.lg.jp/>

Eメール
pr@city.noboribetsu.lg.jp

フェイスブック
@noboribetsu.city

LINE
@noboribetsucity

