



特集 フレイルにご用心! 2

小特集 路線バスの位置がひとめでわかる!! 4

裏表紙 新型コロナワクチン接種に関するお知らせ

もくじ

くらし・子育て健康・おでかけ	6
無料墓参バスを運行します	13
地域だより	23

※イベントなどは、7月12日現在の情報を掲載しています。

※今号は、議会だよりでいすかす108号との合冊版として発行しています。

写真は7月14日青葉小学校運動会

高齢者の天敵

フレイルにご用心!

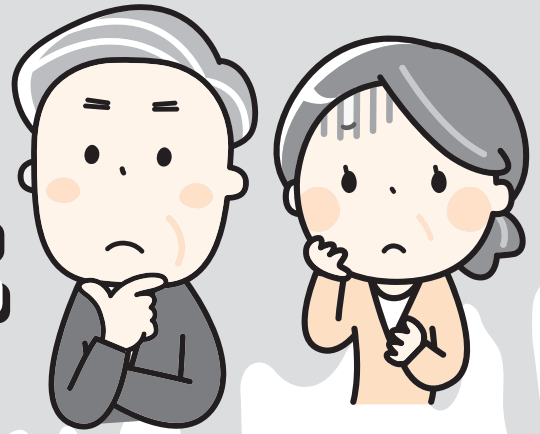

問い合わせ

健康長寿グループ (☎571075)

国民健康保険グループ (☎851771)

1 フレイルは要介護状態の一步手前

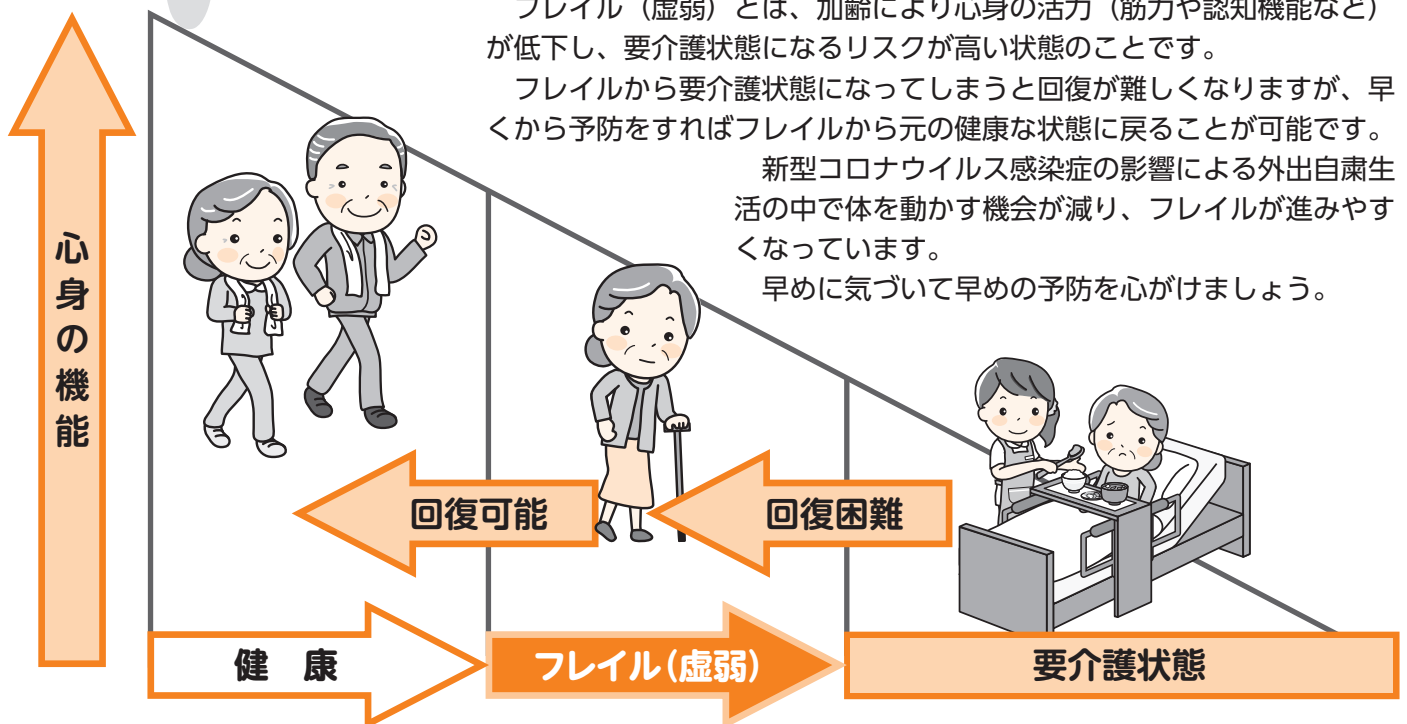

フレイル（虚弱）とは、加齢により心身の活力（筋力や認知機能など）が低下し、要介護状態になるリスクが高い状態のことです。

フレイルから要介護状態になってしまうと回復が難しくなりますが、早くから予防をすればフレイルから元の健康な状態に戻ることが可能です。

新型コロナウイルス感染症の影響による外出自粛生活の中で体を動かす機会が減り、フレイルが進みやすくなっています。

早めに気づいて早めの予防を心がけましょう。

2 あなたは大丈夫？ フレイルチェック ✓

当てはまる項目にチェックしてみましょう。
いくつ当てはまるでしょうか。

- 体重が減った
- 握力が弱くなった
- 疲れやすい
- 身体を動かす機会が減った
- 歩く速度が遅くなった

チェックが

1～2個(✓✓)で
フレイル予備軍

3個(✓✓✓)以上は
フレイル状態です。

3 フレイルを予防・改善する3つのポイント

ポイント1 座りっぱなしは禁物

スクワットやラジオ体操などの運動や家事、畑仕事などを小まめに行い、筋力を保ちましょう。高齢者は、運動や家事などを1日合計40分程度行うことが理想です。

また、天気の良い日は、ウォーキングに出掛けることも効果的です。しっかり感染予防をして、人が少ない時間帯に散歩や買い物をするとういでしょう。



ポイント2 栄養はたっぷり

食事を抜くと、栄養が不足します。できるだけ主食、主菜、副菜を組み合わせる3食食べましょう。特に筋肉を作るタンパク質をしっかりととりましょう。

食事制限のある方は医師にご相談ください。

タンパク質の例

魚、肉、牛乳、乳製品、卵、大豆製品など



ポイント3 お口は強く、清潔に

口の周りの筋肉を保つため、食事はしっかりかんで食べましょう。意識して少し歯ごたえのある食材を選ぶことも効果的です。親しい人との電話でのおしゃべりや鼻歌、早口言葉なども有効です。意識して会話を増やしましょう。

また、毎食後、寝る前の歯磨きを徹底しましょう。義歯もブラシで清掃し、口腔内を清潔に保ちましょう。



国民健康保険または後期高齢者医療制度に加入している方へ



市の特定健診(健康診査)・歯科健診を受診しましょう



元気でいきいきと生活するには、自分の体の状態を知ることが大切です。通院中の方も受診できますので、ぜひご活用ください。

受診券と実施する医療機関の一覧表は、対象となる方に4月下旬に送付しています。紛失した場合は再発行しますので、問い合わせください。

※実施医療機関は市公式ウェブサイトにも掲載しています。



▲特定健診



▲歯科健診

特定健診(健康診査)

無料

特定健診(健康診査)と合わせてがん検診を受診できます。詳しくは医療機関にお問い合わせください。

- 対象** ①国民健康保険に加入している方
②後期高齢者医療制度に加入している方
- 検査項目** 身長、体重、腹囲、血圧、尿(たん白・糖)、血液検査(血糖・脂質・肝機能・腎機能)
- 持ち物** ①特定健診受診券(クリーム色)
②健康診査受診券(水色)
- 申し込み** 受診を希望する医療機関

歯科健診

口腔の健康を保つことは、全身の疾患を防ぐ効果が期待できます。

- 対象** 後期高齢者医療制度に加入している方
- 検査項目** 現在歯、義歯、かみ合わせの状態、口腔衛生状況、歯周組織の状況
- 自己負担額** 400円
- 持ち物** 歯科健診票(桃色)
- 申し込み** 受診を希望する医療機関

路線バスの位置が ひとめでわかる!!

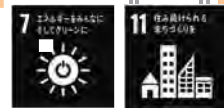

～バスロケーションシステムの運用が始まりました～

BUS



▶問い合わせ 道南バス株式会社 (☎④52131)

バスロケーションシステム

バスの運行状況をパソコンやスマートフォンからリアルタイムに確認できるシステムです。

インターネット端末で『バスキタ道南』を検索するか、二次元コードからアクセスできます。

▼多言語（日・英・簡・繁）に対応しています。



道南バス株式会社の
ウェブサイトもご覧ください



▲「バスキタ道南」



▲道南バス
ウェブサイト



💡 こんな悩みを解決します 💡



近くのバス停は？ 時刻表は？

バスの現在地はどこだろう??

〇〇から□□までの運賃は？時間は？

バス運行状況		バスキタ道南
会社	行先	時刻
道南	[NA] 足湯入口 NA	11:54
道南	苫小牧市立病院前 (登別駅前 経由)	12:00
道南	カルルス	12:30
道南	室蘭フェリーターミナル (登別駅前/札幌本町 経由)	12:50
道南	[NA] 登別駅前 (時代村前 経由)	12:54
道南	[NA] 足湯入口 NA	13:09
道南	北山温泉前 (登別駅前/登別駅西口 経由)	13:40
道南	苫小牧市立病院前 (登別駅前 経由)	13:51

デジタルサイネージもご活用ください

市内5カ所に設置された大きな画面（デジタルサイネージ）で、運行状況を確認できます。

設置箇所

- コープさっぽろしがイースト店
- イオン登別店
- 登別中央ショッピングセンターアーニス
- JR登別駅
- 道南バス登別温泉ターミナル



▲縄文むしパンの生地を混ぜる参加者

6月26日、カント・レラ体験学習「縄文むしパンをつくろう！」が行われ、親子連れなど8人が参加しました。参加者は、縄文時代にはドングリがよく食べられていたことや、ドングリの種類について学んだあと、蒸しパンづくりに挑戦。普段はあまり見る機会がないドングリの粉の色や香りをじっくり観察してから、ホットケーキミックス、牛乳、卵を混ぜて生地を作り、15分ほど蒸して香ばしい縄文風の蒸しパンを作りました。

ドングリの香りふわわり
縄文むしパンをつくろう！

6/26

**不動橋不法投棄
ごみ回収プロジェクト**

6月26日、不動橋（札内町）の下に不法投棄されたごみの回収プロジェクトが、約40人の有志により行われました。

ロープを使って橋の下に降りた参加者が集めたごみは、クレーンを使って橋の上に運ばれ、待機していたほかの参加者によって分別。約3.5トのごみが回収されました。

作業後、きれいになった橋の下を見下ろした参加者たちは、不法投棄をさけないためにはどのようにしたら良いか考えを巡らせていました。

6/26



▲集めたごみを橋の上で分別する参加者

知っていますか？ **空き家のリスク**

問い合わせ 都市政策グループ ☎011-32330

放置され老朽化が進んだ空き家は、外壁や屋根などの建築部材が飛散したり草木が生い茂ったりするなど、さまざまな問題を引き起こします。

市は、市内にある空き家の所有者に適切な維持管理などを依頼しており、その結果、過去5年間で倒壊などのおそれがある「危険な空き家」を含む223件の空き家に解体などの対応がなされました。

しかし、市が毎年行う空き家等実態調査の結果、令和2年度末時点で市内には「危険な空き家」8件を含む479件の空き家があることがわかっています。

空き家を所有していない方も、将来相続などにより所有者になるかもしれません。「不動産登記で所有者を調べる」など今できる対策を進めておきましょう。

空き家の所有者
が抱えるリスク



- 維持管理費が増加する
- 建築部材の飛散などで
周辺に被害を及ぼすと法的責任が問われる
- 税の軽減措置から除外される など

市の空き家支援をご利用ください

- 登別市空き家ナビ
空き家の所有者などと住まいを探している方や不動産業者とを結び制度です
- 空家等対策事業補助金
空き家を購入し、解体して新築する方、リフォーム工事を行う方に補助金を交付します



胆振から日本を元気に!

各種無料相談(平日・土曜)・出張相談を承ります。

- 離婚 ●相続・遺言 ●交通事故 ●刑事弁護
- 犯罪被害者支援 ●債務整理・過払金回収

弁護士 法人 **北海道みらい法律事務所**
相談は要予約 ☎0143-83-4131

弁護士 増川 拓 (札幌弁護士会) 弁護士 阿部 洋介 (札幌弁護士会) 弁護士 本間 寛菜 (札幌弁護士会)

室蘭市東町2-27-4 セミナービル3階(東室蘭駅東口より徒歩1分・東室蘭郵便局となり) (P有)

<http://www.hokkaido-mirai.com/>

四季折々 海鮮満載 美味万来 浜小屋 **らんぼっけ**

みっけり **らんぼっけたらこ** 登録ブランド認定品

前浜産 地方発送OK!

冷凍 **毛ガニ** 販売中!

紅鮭・干しガレイ たこわさび その他海産品

有限会社 **武澤水産** 本社/登別市富浦町1丁目24の7 T83-3466 F83-3757 不定休

※内容については、7月12日現在の情報を掲載しています。イベントなどについて、中止や延期となっている場合がありますので、ご注意ください。

くらしのガイド

市や国、道からのお知らせ



くらしと住まい



平和を祈って 黙とうをお願いします

原爆死没者と戦争犠牲者を追悼し、世界の恒久平和を祈念するため、1分間サイレンを吹鳴します。

日時

- ・8月6日(金)8時15分(広島市に原爆が投下された日)
- ・8月9日(月)11時2分(長崎市に原爆が投下された日)
- ・8月15日(日)12時(戦没者を追悼し平和を祈念する日)

社会福祉G (☎☎1911)

防災行政無線のサイレンを吹鳴します

訓練に伴い、防災行政無線のサイレンを吹鳴します。実際の

災害とお間違いのないようご注意ください。

日時 8月25日(水)14時ごろ

場所 市内全域

※気象などの影響により、中止する場合があります。

※聞き逃し確認ダイヤル(☎☎0193)

総務G (☎☎1130)

忘れずに納めましょう

市税の納付には、便利な口座振替制度やコンビニエンスストア払い、スマートフォン決済アプリをご利用ください。

○固定資産税・都市計画税(第2期)

○国民健康保険税(普通徴収第3期)

納期限 8月31日(火)

固定資産税・都市計画税について…

税務G (☎☎1155)、国民健康保険税について…

国民健康保険G (☎☎1771)

国民年金の高齢任意加入をご存じですか

国民年金に加入できる年齢は原則として60歳までですが、本人の希望により65歳になるまで国民年金に加入することができます。

対象

○60歳までに、老齢基礎年金の受給資格期間(10年以上)を満たすことが出来なかった方
※昭和40年4月1日以前に生まれた方は、70歳になるまでの間で受給資格期間を満たすまで加入できます。

○すでに受給資格期間を満たし、将来の年金受給額を満額に近づけたい方

※詳しくは問い合わせください。

年金・長寿医療G (☎☎2137)

家で眠っている絵本はありませんか

登録市市民自治推進委員会育み部会は、市民に本を読むことを広げるため、アーニス内に絵本コーナーを設置し、親子で読書に親しむ空間づくりを計画しています。

9月の粗大ごみ収集



地区	収集期間	申込期間
中央町	9月6日(月)～9月11日(土)	8月23日(月)～9月3日(金)
千歳町	9月13日(月)～9月18日(土)	8月30日(月)～9月10日(金)
青葉町、緑町、鉦山町、川上町	9月20日(月)～9月25日(土)	9月6日(月)～9月17日(金)
カルルス町、上登別町、登別温泉町、中登別町	9月27日(月)～10月2日(土)	9月13日(月)～9月24日(金)

※粗大ごみは、1品ごとに『ごみ処理券(1枚240円)』を貼って出してください(1回につき5品まで)。

収集の申し込み (有)登和清掃(☎☎0200)

※土・日曜日、祝日を除く9時～17時。

その他の問い合わせ 環境対策グループ(☎☎2958)

新しいごみ処理券(青色)をご利用ください
古いごみ処理券(緑色)は、クリンクルセンターで差額分をお支払いいただくことで、新しいごみ処理券と交換します。

ています。

家庭に読まなくなった絵本がありましたら、ぜひ寄贈してください。

寄贈箱設置場所 市役所、市民会館、鷺別公民館、婦人センター、若草つどいセンター、

富岸青少年会館、総合体育館、市民活動センター、鉄南ふれあいセンター

市民協働G (☎☎841079)

マイナンバーカードの申請を支援しています

マイナンバーカードは、運転

免許証と同じように顔写真付きの公的な身分証明書として、カード1枚で官民間わず利用できます。

市は、市民サービスグループと各支所でマイナンバーカードの申請を支援しているほか、少人数のサークル活動の場などで出張受付を行っていますのでぜひご利用ください。

※個人宅への出張受け付けは行っていません。

市民サービスG (☎☎11855)

鷺別支所(☎☎866111)、登別支所(☎☎831131)

『申し込み』

中の『G』は『グループ』の略です

**8月27日(金)～9月2日(木)は
全国一斉『子どもの人権110
番』強化週間です**

期間中は受付時間を延長し、土・日曜日にも対応しますので、いじめや虐待など子どもの人権に関する悩みをご相談ください。
受付時間 8時30分～19時
※土・日曜日は10時～17時。
子どもの人権110番(☎0120-007-110・通話料無料)

釣り人の皆さんへのごお願い

胆振総合振興局管内の沖合海域で、マツカワカレイ(タカノハ、タンタカ)を放流していますので、この海域で全長35センチ未満のマツカワカレイを採捕したときは、資源保護のため、速やかに海に戻してください。
問 胆振海区漁業調整委員会事務局(☎249812)

**自筆証書遺言書の保管
制度をご存じですか**

『自筆証書遺言書の保管制度』は、自筆で書いた遺言書を法務局で保管する制度です。自筆証

**耐震診断の補助金制度
をご利用ください**

問い合わせ 建築住宅グループ
(☎854399)

木造住宅や一定規模の建築物の耐震診断に要する費用の一部を補助します。

申込方法 建築住宅グループに備え付けの意向確認書に必要事項を記入し、図面などを持参のうえ、8月31日(木)までに建築住宅グループに提出してください。

※申し込み多数の場合は選考を行います。

◎木造住宅

主な条件

- ・一戸建て住宅または併用住宅であること
- ・地上2階建て以下の在来軸組工法であること
- ・所有者が居住する住宅であること
- ・昭和56年5月31日以前に着工した住宅であること
- ・建築基準法その他関係法令に違反がないこと
- ・市税の滞納がないこと
- ・暴力団員、暴力団関係事業者でないこと

補助額 補助対象費用の3分の2(上限5万円)

※2階建て以下で延床面積が500平方メートル以下の住宅は、北海道の無料耐震診断の対象とすることがあります。詳しくは、胆振総合振興局(☎249594)に問い合わせください。

◎一定規模の建築物

主な条件

- ・建築物の耐震改修の促進に関する法律で定める特定既存耐震不適格建築物であること
- ・昭和56年5月31日以前に着工した建築物であること
- ・建築基準法その他関係法令に違反がないこと
- ・市税の滞納がないこと
- ・暴力団員、暴力団関係事業者でないこと

補助額 補助対象費用の3分の2(上限200万円)

意見箱をご活用ください

市は、市政に対する市民の皆さんからの意見や要望、苦情などを募集するため意見箱を設置しています。

問 札幌法務局室蘭支局
(☎25111)

申請には、事前予約が必要です。詳しくは札幌法務局のウェブサイトをご覧ください。



問 設置場所 市役所1階市民コーナー、各支所、市民会館、しんた21、市立図書館、市立図書館ア・ニス分館、市民活動センター
秘書広報G(☎856586)

また、スマートフォンなどからも意見の提出ができますので活用ください。



赤鬼・青鬼チケットの購入申請をした皆さんへ

購入引換券を発送しました

8月1日(日)から各販売所で、赤鬼・青鬼チケットの販売を開始します。

販売開始当初は混雑が予想されますので、日にちや時間をずらすなど、混雑回避への協力をお願いします。

また、赤鬼・青鬼チケットを使用するときは、新型コロナウイルス感染症の予防を徹底してください。

購入場所・冊数 購入申請時に希望した場所・冊数

持ち物 購入引換券、現金(1冊あたり5,000円)

※購入引換券が届かない場合は、問い合わせください。

問い合わせ 赤鬼・青鬼チケット発行事業実行委員会(☎852171)

介護予防の実態調査を延期します 問い合わせ 健康長寿グループ(☎71075)

広報のぼりべつ6月号9ページでお知らせした介護予防の実態調査は、来年度以降に延期します。

募集や試験など



インボイス制度のオンライン説明会を開催します

令和5年10月から適格請求書等保存方式（インボイス制度）が始まります。

10月に控えている『適格請求書発行事業者』の登録申請開始を前に、オンラインによる説明会を随時開催しています。

内容 制度の基本的な仕組みについて（45分程度）

定員 各回100人（申し込み順）

※詳しくは国税庁ウェブサイトをご覧ください。



問 室蘭税務署法人課税第一部門（☎②4151）

令和3年度平和展を開催します

市は、平和の大切さや戦争の悲惨さを伝え、二度と戦争を起さない社会を築くため、原爆投下当時の写真などを展示する『平和展』を開催します。

展示期間・場所

- ・8月10日(火)13時～13日(金)13時
- ： 鷲別公民館
- ・8月14日(土)9時～20日(金)13時
- ： 市民会館

問 総務G（☎⑤1130）

戦没者遺児の皆さんへ

日本遺族会は、第二次世界大戦で父などを亡くした戦没者の遺児を対象に、旧戦域を訪れ、慰霊追悼を行うとともに、その地域の住民と友好親善を図る『令和3年度戦没者遺児による慰霊友好親善事業』を実施します。

※参加条件がありますので、詳しくは問い合わせてください。

問 日本遺族会事務局

（☎031326115521）

令和3年度北海道排水設備工事責任技術者試験

日時 10月21日(木)13時30分～15時30分

場所 苫小牧市労働福祉センター

1（苫小牧市末広町1丁目15-17）

料金 7千円

申込方法 8月19日(木)～30日(月)

9時～17時30分（12時15分～

13時、土・日曜日を除く）に

下水道グループ備え付けの申込書を下水道グループに提出 ※テキストが必要な方は、東京官書普及株式会社（☎031329213701）に問い合わせてください。

問 下水道G（☎⑤9052）

令和3年度

危険物取扱者試験

消防設備士試験

○第4回危険物取扱者試験

日時 9月19日(日)

場所 札幌市など

受験願書受付期間

書面 8月13日(金)～20日(金)

電子 8月10日(火)～17日(火)

○第5回危険物取扱者試験

日時 10月17日(日)

場所 室蘭市、苫小牧市など

受験願書受付期間

書面 8月30日(月)～9月6日(月)

電子 8月27日(金)～9月3日(金)

○第3回消防設備士試験

日時 10月17日(日)

場所 苫小牧市など

受験願書受付期間

書面 8月30日(月)～9月6日(月)

電子 8月27日(金)～9月3日(金)

※願書は消防本部や消防署、各

消防支署に備え付けています。

※電子申請については、消防試験研究センターのウェブサイトをご覧ください。

問 消防本部総務G

（☎⑤9611）



自衛官募集

○航空学生

一次試験日 9月20日(月)

申込期限 9月9日(木)

○自衛官候補生

一次試験日 9月24日(金)～30日(木)のいずれか1日

対象 18歳～32歳の方

申込期限 9月10日(金)

○防衛大学校（一般）

一次試験日 11月6日(土)・7日(日)のいずれか1日

対象 18歳～20歳の方（高卒）

申込期限 10月27日(水)

○防衛医科大学校（医学科）

一次試験日 10月23日(土)

申込期限 10月13日(水)

○防衛医科大学校（看護学科）

一次試験日 10月16日(土)

申込期限 10月6日(水)

※詳しくは公式ウェブサイトをご覧ください。

イトをご覧ください。

自衛隊札幌地方協力本部室

蘭地域事務所（☎④9533）



北海印刷なら選択肢が広がります。

ホームページ

PR映像制作

電子書籍

電子看板



ポスティング

生活情報誌

みてえっと

印刷物

etc.

北海印刷株式会社



Tel.0143-43-2121

皆様のプライバシーには最大限配慮いたします。

のぼりべつ法律事務所

弁護士 八木橋俊輔 札幌弁護士会

離婚・相続・消費者被害・債務整理
交通事故・その他

個人のお客様は初回無料です。

その他の相談も扶助制度が利用できる場合には無料となります。

<http://noboribetsu-law.jp/>

相談は要予約

0143-83-7381

月～金 9:00～17:30
※夜間・土日は完全事前予約
登別市若山町4丁目40-5
メーブル・ペット・ワン303号

高校生就職フォローアップ講座（就職応援講座）

日時 8月19日(木)13時30分～16時

場所 総合体育館

対象 市内に住んでいるまたは市内の高等学校に通っている高校3年生

定員 50人

申し込み 8月10日(火)までに登別職業訓練協会(☎051450)

放送大学学生募集

出願期間

1回募集 8月31日(火)まで

2回募集 9月1日(水)～14日(火)

料金 1科目につき1万1千円(テキスト代を含む)



問 同大学北海道学習センター(☎011-736-6318)

北海道障害者職業能力開発校訓練生募集

試験日 9月10日(金)

場所 北海道障害者職業能力開発校(砂川市焼山60)

対象 障がいのある求職者
訓練科目 建築デザイン科
試験内容 数学、国語、面接
願書受付期限 8月20日(金)

問 最寄りのハローワークまたは同校(☎0125522774、☎0125529177)

ボイラー取扱技能講習

日時 8月19日(木)・20日(金)9時～17時

場所 室蘭市中小企業センター(室蘭市東町4丁目29-1)

定員 20人

料金 1万5千400円(テキスト代は別途)

申込期限 8月12日(木)



※詳しくは、日本ボイラ協会北海道支部室蘭地区支部のウェブサイトをご覧ください。

問 同支部(☎0435696)

OA実践科（短時間）受講者募集

日時 9月1日(水)～11月30日(火)9時30分～12時20分

場所 くるくるネット(室蘭市知利別町2丁目22-31)

内容 パソコン技能(ワープロ、表計算など)を学ぶ

料金 3千97円(テキスト代)
申込方法 8月13日(金)までにハローワーク室蘭
問 くるくるネット・鳥山さん(☎0489133)

ひきこもり家族交流会

日時 8月25日(水)13時30分～14時30分

場所 室蘭保健所2階会議室

対象 ひきこもり問題を抱える家族

※初めて参加する方は事前に問い合わせください。

問 室蘭保健所健康推進課(☎0249846)

第51回登別市戦没者追悼式

問い合わせ 社会福祉グループ(☎051911)

戦没者の霊を慰め、追悼の意を表するとともに、平和への誓いを新たにするため、例年、戦没者追悼式を執り行っていますが、今年度は、新型コロナウイルス感染症の拡大防止のため、式典は行わず献花のみとします。

日時 8月17日(火)10時～15時

場所 市民会館中ホール

対象 どなたでも参加できます

※戦没者の遺族の方には、案内を送付しています。届いていない方は、8月10日(火)までに社会福祉グループにご連絡ください。

送迎バス

※遺族の方以外で乗車を希望する場合は、8月10日(火)までに社会福祉グループにご連絡ください。

停留所	時間	停留所	時間
(宍)ムロト前(※)	9:05	登別温泉ターミナル	9:20
富岸バス停	9:09	中登別バス停	9:26
栄町4丁目バス停	9:12	汐見坂バス停	9:30
はまなす団地バス停	9:15	旧消防登別支署前(※)	9:33
鷺別公民館前(※)	9:19	富浦駅前バス停	9:38
まいど〜もです前(※)	9:23	すずらん団地バス停	9:41
旭ヶ丘団地バス停	9:26	東小学校前バス停	9:44
旧武田商店前(※)	9:29	幌別中央バス停	9:47
旧伊岐見商店前(※)	9:32	市民会館	9:50
富岸小学校前バス停	9:37		
桜木団地バス停	9:42		
新川公園前(※)	9:45		
市民会館	9:50		

表内の※は、道南バス停留所以外の乗降場所です。

西いぶり地域保育士等人材バンクに登録しませんか

問い合わせ こども育成グループ(☎05634)

西胆振地域の3市3町(室蘭市、登別市、伊達市、洞爺湖町、豊浦町、壮瞥町)が連携し、保育等の担い手の確保を図ることを目的として「西いぶり地域保育士等人材バンク」を設置しました。

保育士等人材バンクは、保育所など(認可保育所・幼稚園・認定こども園・認可外保育施設)と、そこで働きたい方との橋渡しをするものです。

本バンクに登録された情報は、人材を求めている保育所などに提供します。

対象 西胆振地域の保育所などで就労を希望する方

職種 保育士、幼稚園教諭、看護師、准看護師、養護教諭、栄養士、調理師または補助員

登録方法 申し込みフォームにより登録またはこども育成グループに備え付けの申込書に資格証などの写しを添えてこども育成グループに提出

※保育士等人材バンクは、登録により就職を保証・あつせんするものではありません。



採用試験のお知らせ

問い合わせ 人事グループ (☎⁰⁵1132)

○令和4年度採用登別市職員採用試験

職	種	募集人数
事務	短大卒	3名程度
	高卒	
消防	大学	3名程度
	短大卒	
	高卒	

1次試験日時 9月18日(土)13時～15時30分
 ※2次試験は11月上旬を予定しています。
 場所 鉄南ふれあいセンター



申込方法 8月2日(月)～13日(金)に『登別市職員採用試験2022』ウェブサイトの申し込みフォームから申し込みください。
 ※詳しくは同ウェブサイトをご確認ください。

- 会計年度任用職員採用試験(司書)
- 業務内容 緑陽中学校と西陵中学校での司書業務や授業支援業務など
- 任用期間 10月1日(金)～令和4年3月31日(木)
 ※次年度以降、再度任用の可能性があります。
- 時間 9時45分～16時30分のうち5～6時間
- 休日 土・日曜日、祝日など
- 報酬月額 136,300円
- 必要資格 司書または司書教諭
- 申込方法 人事グループ備え付けの申込書に必要事項を記入の上、提出してください。

クリンクルセンターからのお知らせ

問い合わせ 環境対策グループ(☎⁰⁵2958)

4月27日の爆発事故を受けて

今回の爆発事故は、不燃ごみを処理する破碎設備の中で粉状のごみが舞い、なんらかの着火源により引火した粉じん爆発である可能性が高いと推測しています。
 市は、今回のように施設の休止など市民の皆さんの生活に多大な影響を及ぼしてしまう事故を未然に防ぐため、ごみの自己搬入方法や分別を変更しました。
 ご理解とご協力をお願いします。



クリンクルセンターへの自己搬入について

爆発事故により自己搬入の受け入れを中止していましたが、現在は再開しています。搬入方法が次のとおり変更となりましたのでご注意ください。

変更点1 自己搬入申込書の提出と運転免許証などの提示が必要です

市内で発生したごみであることやごみの内容物を確認するため、自己搬入申込書の提出と、運転免許証など住所や氏名を確認できるものの提示が必要です。
 自己搬入申込書は市公式ウェブサイトからダウンロードするか、市役所の総合案内、各支所にも設置しています。



変更点2 10月から日曜日のごみの受け入れを廃止します

ごみの中の危険物などの除去作業拡充などのため、10月から日曜日の受け入れを廃止します。

変更点3 10月から運送業許可車両での搬入を禁止します

10月1日(金)から、自家使用の場合でも、緑ナンバー(緑地に白字)・黒ナンバー(黒地に黄字)の車両での搬入はできません。
 ※市の委託車両や一般廃棄物収集運搬業の許可車両は除きます。

乾電池とすべてのライターは「有害ごみ」になります

クリンクルセンターでは、燃やせないごみを細かく砕いて処理しています。この破碎処理中の発火を防ぐため、乾電池とすべてのライターは、「有害ごみ」に分別を変更します。

なお、この変更は令和4年4月1日(金)から完全実施とし、それまでは移行期間となりますが、移行期間中も「有害ごみ」での分別にご協力をお願いします。



種類	分別	
	これまで	これから
電池類	乾電池	不燃ごみ
	小型充電式電池(リチウムイオン電池・ニカド電池・ニッケル水素電池)	有害ごみ
	ボタン電池	有害ごみ
ライター	使い捨てライター	使い切って可燃ごみ
	金属製ライター	不燃ごみ

医療費助成制度のお知らせ



問い合わせ 年金・長寿医療グループ (☎ 011-2137)

医療費助成制度は、医療費の自己負担を軽減する制度です。

助成要件に該当する方には受給者証を交付しますので、年金・長寿医療グループまたは各支所で申請してください。

なお、すでに受給者証の交付を受けている方で、8月以降も受給資格がある場合は、新たな受給者証を郵送しています。届いていない場合には問い合わせください。

受給者証の利用について

- 入院のときは、受給者証、健康保険証、加入している健康保険が発行する『限度額適用認定証』を病院に提出してください。
- 学校や保育所などで負傷し、日本スポーツ振興センターの災害給付が適用される場合は、医療費助成制度を利用できませんので、ご注意ください。

	① 重度心身障害者医療費助成制度	② ひとり親家庭等医療費助成制度	③ 子ども医療費助成制度
（全ての要件を満たす方）	<ul style="list-style-type: none"> ○市内に住民登録があり健康保険に加入している方 ○主たる生計維持者の所得が制限額以内である方 ○次のいずれかの障がいのある方 <ul style="list-style-type: none"> ・身体障害者手帳の交付を受けており『身体障害者障害程度等級表』の1級、2級または3級の内部障がい（心臓、じん臓もしくは呼吸器またはぼうこうもしくは直腸、小腸、ヒト免疫不全ウイルスによる免疫もしくは肝臓の機能の障がいのみ）に該当する方 ・知的障がいがあり、A判定の療育手帳の交付を受けている方、またはIQが50以下と判定（診断）された方 ・精神障害者保健福祉手帳の交付を受けており、障がい等級の1級に該当する方 ※65歳以上の方は、後期高齢者医療制度への加入が必要です。 	<ul style="list-style-type: none"> ○市内に住民登録があり健康保険に加入している方 ○主たる生計維持者の所得が制限額以内である方 ○次のいずれかに該当する方 <ul style="list-style-type: none"> ・ひとり親家庭などで20歳未満の子どもを扶養または監護している保護者 ・上記に該当する保護者に扶養・監護されている20歳未満の子ども、または両親の死亡などにより他の家庭に扶養されている20歳未満の子ども 	<ul style="list-style-type: none"> ○市内に住民登録があり健康保険に加入している方 ○主たる生計維持者（保護者）の所得が制限額以内である方 ○中学生以下の方（中学生の助成は非課税世帯のみ対象）
自己負担額	<ul style="list-style-type: none"> ○3歳未満または住民税非課税世帯…初診時の一部負担金（医科580円、歯科510円、柔道整復270円）のみ ○上記以外…1割負担 ※精神障がいのある方の入院は対象になりません。 	<ul style="list-style-type: none"> ○3歳未満または住民税非課税世帯…初診時の一部負担金（医科580円、歯科510円、柔道整復270円）のみ ○上記以外…1割負担 ※保護者は入院と指定訪問看護にかかる医療費のみ助成。 	<ul style="list-style-type: none"> ○3歳未満または住民税非課税世帯…初診時の一部負担金（医科580円、歯科510円）のみ ○上記以外…1割負担 ※課税世帯の小学生は入院と指定訪問看護にかかる医療費のみ助成。
	<ul style="list-style-type: none"> ○上限額について 通院は月額18,000円（年額144,000円）、入院は月額57,600円（多数回該当の場合44,400円）です。 ○指定訪問看護について 1割負担（上限額は、非課税世帯が月額8,000円、課税世帯は月額18,000円（年額144,000円））です。 		

※手続きには、健康保険証、主たる生計維持者や対象者の所得課税証明書（公簿確認できる場合は不要）が必要です。（このほかに①は障がいの程度がわかる手帳または判定書、②は戸籍全部事項証明書が必要です。）



株式会社SRテクノ 再資源化工場

第3期管理型最終処分場

産業廃棄物を資源に。ここは、すべてが生まれ変わる場所。

R&D 株式会社 **アール・アンド・イー**

本社 / 登別市富浦町223-1 TEL(0143)80-2233 FAX(0143)80-2232
札幌事業所 / 北広島市大曲工業団地4-4-1 TEL(011)370-3232 FAX(011)370-3233

産業廃棄物収集運搬業許可 第00110098348号(通) / 産業廃棄物処分業許可 第00140098348号(通)
特別管理産業廃棄物収集運搬業許可 第00150098348号(通) / 特別管理産業廃棄物処分業許可 第00180098348号(通)

不動産査定・相談

無料

です

情熱 情熱をもって 環境 地球全体を視野に入れて 誠実 誠実に

TEL 0143-85-5573

株式会社 **山田不動産企画**
YAMAJI 登別市中央町5丁目11-1

TEL 0143-82-5139

常口アトムFC登別室蘭店
不動産売買仲介営業部
登別市若草町3丁目31-1

北海道知事免許 届振(8)第690号 北海道宅地建物取引業協会会員 北海道不動産公正取引協議会加盟

令和3年度 第1回

市営住宅入居者募集

問い合わせ 建築住宅グループ
(☎054399)



- 申込期間 8月2日(月)～6日(金)9時～17時30分
(土・日曜日、祝日を除く)
- 抽選日時・場所 8月18日(水)10時～・
市役所3階第1会議室
- 鍵渡し日・場所 10月1日(金)9時～16時30分・
市役所3階建築住宅グループ

所在地	団地名	募集区分	住宅番号	階数・広さ (㎡)	家賃 (円)
新生町 2丁目	新 生	一般世帯	1-204	2階・3DK (64.8)	16,800～33,000
			1-305	3階・3DK (64.8)	16,800～33,000
			3-331	3階・3LDK (65.9)	17,700～34,700
桜木町 4丁目	桜 木	高齢・障がい者世帯 (単身不可)	6-615	1階・2LDK (68.1)	21,700～42,700
		一般世帯	6-624	2階・3LDK (79)	25,200～49,500
			6-658	5階・3LDK (79)	25,200～49,500
		子育て世帯	8-821	2階・3LDK (79)	25,600～50,400
		一般世帯	8-835	3階・3LDK (79)	25,600～50,400
8-858	5階・3LDK (79)		25,600～50,400		
柏木町 4丁目	柏 葉	一般世帯	3-322	2階・3LDK (66)	17,600～34,600
常盤町 3丁目	緑ヶ丘	一般世帯	2-234	3階・3LDK (69.1)	20,400～40,200
		高齢・障がい者世帯 (単身可)	3-313	1階・2LDK (56)	16,800～33,000
		一般世帯	3-334	3階・3LDK (66.4)	19,900～39,100
		高齢・障がい者世帯 (単身可)	4-413	1階・2LDK (58.7)	17,800～35,000
千歳町 1丁目	千 歳	一般世帯	2-224	2階・3LDK (65.9)	17,800～35,100
			3-331	3階・3LDK (65.9)	18,100～35,600
幌別町 8丁目	幌別東	一般世帯	75R2-203	2階・3DK (56.5)	13,100～25,800
		高齢・障がい者世帯 (単身不可)	1-110	1階・2DK (63.5)	20,700～40,600
		一般世帯	1-206	2階・2DK (63.5)	20,700～40,600

申込資格

- 家族で入居する方 (婚約中の場合を含む)
- ※高齢者や障がいのある方は、単身での入居が可能な住宅があります。
- 持ち家のない方
- 現在、公営住宅に居住していない方
- 市税に滞納がない方
- 入居者や同居者が暴力団員による不当な行為の防止等に関する法律第2条第6号に規定する暴力団員でない方

収入基準

区 分	収入月額
入居者または同居者に障がいがある方(障がいの程度に基準があります。)	214,000円 以下
入居者が60歳以上で同居者のいずれもが60歳以上または18歳未満の方	
小学校就学前の子どもがいる世帯	
上記以外の方	158,000円 以下

※収入月額は、世帯全員の所得の合計と各控除により計算します。

その他

- 入居前に入居資格審査を行いますので、募集のしおりに記載している必要書類を持参し、建築住宅グループにお越しください。審査結果により入居できないことがあります。
- 入居希望者が募集戸数を超えたときは、住宅番号ごとに公開抽選を行います。
- ※抽選会に参加する必要はありません。
- 家賃は、入居する方の世帯収入によって計算します。
- 家賃のほか、共益費やガス設備に関するリース料などがかかります。
- 桜木団地と幌別東団地1号棟の駐車場(1世帯1台まで)の利用には、月額2,000円がかかります。
- 犬や猫などを飼うことはできません。
- 募集のしおりと入居申込書は、8月2日(月)から(土・日曜日、祝日を除く)市役所3階建築住宅グループと各支所で配布します。

今回の募集で入居者が決定しなかった住宅と登別温泉団地は9月1日(水)から申し込み順で受付を行います。入居を希望する方は問い合わせください。

8月13日(金)

無料墓参バス を運行します



- 富浦墓地・第二富浦墓地行き
- 亀田霊園行き

問い合わせ 市民サービスグループ (☎⁰⁵2139)

○富浦墓地・第二富浦墓地行き時刻表

美園・栄・緑・中央・富浦・登別方面 (主に国道36号ルート)			
停留所	時間		
行き	札幌トヨタ上鷺別寮 ※	9:40	
	日教寺入口 ※	9:42	
	鷺別中学校前 ※	9:46	
	鷺別小学校前バス停	9:47	
	はまなす団地バス停	9:49	
	栄町4丁目バス停	9:50	
	西富岸バス停	9:51	
	富岸バス停	9:54	
	道路事務所前バス停	9:55	
	(有)ムロト前 ※	9:56	
	市民活動センターのぼりん前 ※	9:59	
	桜木町1丁目バス停	10:00	
	新川町1丁目バス停	10:02	
	幌別中央バス停	10:03	
	幌別駅西口バス停	10:05	
	幌別小学校前バス停	10:07	
	旧都市間バス市役所入口バス停 ※	10:10	
	東小学校前バス停	10:11	
	ソーダ工場前バス停	10:12	
	クリンクルセンター前バス停	10:14	
	幸町3丁目バス停	10:18	
	すずらん団地バス停	10:19	
	富浦駅前バス停	10:23	
	登別駅前バス停	10:31	
	登別バス停	10:33	
	登別中学校前バス停	10:34	
	登別小学校前バス停	10:35	
	富浦墓地 ※	10:40	
	第二富浦墓地(葬斎場) ※	10:45	
	帰り	第二富浦墓地(葬斎場) ※	11:25
		富浦墓地 ※	11:30

若草・富岸・青葉・川上・富士・幸方面 (主に道道上登別室蘭線ルート)		
停留所	時間	
行き	上鷺別入口バス停	10:00
	旭ヶ丘団地バス停	10:03
	若草入口バス停	10:06
	若草中央バス停	10:08
	緑ヶ丘団地バス停	10:09
	千代の台団地バス停	10:10
	新生町1丁目バス停	10:12
	新生町2丁目バス停	10:13
	富岸2丁目バス停	10:14
	富岸小学校前バス停	10:15
	若山営業所バス停	10:17
	桜木団地前バス停	10:21
	明日中等前バス停	10:26
	西小学校前バス停	10:27
	市民会館前バス停	10:28
	幌別ホームストア前バス停	10:29
	旧山本内科医院前 ※	10:32
	セイコーマート登別中央店前 ※	10:33
	労働福祉センター前バス停	10:35
	千歳町4丁目バス停	10:36
	富浦墓地 ※	10:45
	第二富浦墓地(葬斎場) ※	10:50
帰り	第二富浦墓地(葬斎場) ※	11:35
	富浦墓地 ※	11:40

- ・復路は、往路と反対の順で停留所に停車します。
- ・表中の※は、道南バス停留所以外の乗降場所です。

○亀田霊園行き時刻表

停留所		時間
行き	富岸2丁目バス停(イオン側)	9:30
		10:40
		11:50
帰り	亀田霊園	10:15
		11:25
		12:35

新型コロナウイルス感染症対策へのご協力をお願いします。

- マスクを必ず着用してください。
- 体調の悪い方は、利用を控えてください。

困った!ときには まず 相談

※1～※5は、簡易申請システムからも申し込むことができます。



相談名	日時	場所	相談内容	申し込み・問い合わせ ※「G」はグループの略
無料法律相談 ※1 札幌弁護士会室蘭支部	9月18日(出) 10時～13時	鉄南ふれあいセンター(幌別町)	交通事故や金銭貸借、損害賠償、離婚(養育費・面会交流)など 定員: 6人(申し込み順)	9月10日(金)までに 市民サービスG (☎☎2139)
くらしの無料相談 北海道行政書士会室蘭支部	8月28日(出) 10時～14時	鉄南ふれあいセンター(幌別町)	相続や遺言、各種契約、官公署に提出する書類など 定員: 10人(申し込み順)	8月27日(金)までに 行政書士甲田啓一事務所 (☎☎4839)
市民相談 ※2	月～金曜日 9時～17時30分	市民サービスグループ	市民生活や多重債務、離婚、家庭内暴力など	市民サービスG (☎☎2139)
消費生活相談	月～金曜日 9時～17時30分 ※登別消費者協会は、火～金曜日の10時～15時。	消費生活センター(市民サービスグループ内)または登別消費者協会(しんた21内)	契約や解約に関するトラブル、インターネットのトラブルなど	消費生活センター (☎☎3491) 登別消費者協会 (☎☎8307)
人権相談所	月～金曜日 8時30分～17時15分	札幌法務局室蘭支局(室蘭市入江町)	人権問題や家族問題、金銭トラブル、雇用や給与の問題、いじめや体罰、差別など	札幌法務局室蘭支局 (☎☎5111)
生活にお困りの方の相談窓口 ※3	月～金曜日 9時～17時30分	生活支援相談室(社会福祉グループ内)	仕事や生活などの困りごと	生活支援相談室 (☎☎1911)
児童虐待についての相談窓口 ※4	月～金曜日 9時～17時30分 ※時間外も相談ください。(こども相談室につながらない場合は、市役所(☎☎2111)にかけ直してください)	こども相談室(こども家庭グループ内)または室蘭児童相談所(室蘭市寿町)	虐待が疑われる子ども・家庭の情報	こども相談室 (☎☎6677) 室蘭児童相談所 (☎☎4152) ※緊急の場合は児童相談所全国共通ダイヤル(☎189)
障がいのある方の就労相談窓口 ※5	8月19日(木) 13時～16時	障がい福祉グループ	障がいのある方の就労	8月12日(木)までに 障がい福祉G (☎☎3732)
若年者等キャリアカウンセリング(市委託事業)	水・金曜日 8時30分～17時	職業訓練センター(青葉町)	就職活動などで抱える不安や悩みなど ※8月12日(木)～16日(月)は休止。	登別職業訓練協会 (☎☎1450)
	月～金曜日 17時以降(予約制)			
無料労働相談(市支援事業)	土曜日 10時～17時	地域職業相談室(アーニス内)		
	月～金曜日 10時～16時(予約制)	連合登別事務所(中央町6丁目20-5)	解雇や労働条件の引き下げ、職場内のいじめ(パワーハラスメント)など ※新型コロナウイルス感染症の影響による解雇・休業などについても受け付けています。	事前に連合登別 (☎☎3337)
	8月27日(金)、9月10日(金)10時～16時(予約制)	鉄南ふれあいセンター(幌別町)		希望日の1週間前までに連合登別 (☎☎3337)
一日行政相談	8月13日(金) 10時～12時	登別郵便局(JR幌別駅西口前)	国や特殊法人、北海道、市の業務への苦情や意見、要望	市民サービスG (☎☎2139)

新型コロナウイルス感染症に関する主な相談窓口

- ご自身の症状に不安がある場合など、一般的な問い合わせについては、次の窓口にご相談ください。
 - ・北海道新型コロナウイルス感染症 健康相談センター(24時間対応) ☎0120-501-507(フリーダイヤル)
 - ・厚生労働省電話相談窓口(コールセンター9時～21時) ☎0120-565-653(フリーダイヤル)
- 差別や偏見などに関する相談については、次の窓口にご相談ください。
 - ・北海道新型コロナウイルス人権相談窓口(9時～17時 土・日曜日、祝日を除く) ☎011-206-0497

※内容については、7月12日現在の情報を掲載しています。イベントなどについて、中止や延期となっている場合がありますので、ご注意ください。

すくすく子育て いきいき健康

- 定員について…抽選ではない場合は、申し込み順となります。
- 申し込みについて…期限や期間の記載がない場合は、当日直接会場にお越しください。

▶乳幼児健康診査・健康相談

健康推進グループ (☎0100)

	日時	場所	対象	内容	持ち物
4～5カ月児健康診査	9月8日(水) ※時間は個別通知。	し ん た 2 1	令和3年4月生まれ	診察、身体計測、栄養・育児相談	母子健康手帳、バスタオル、替えおむつ
10カ月児健康相談	9月29日(水) ※時間は個別通知。		令和2年11月生まれ	身体計測、栄養・育児相談	
1歳6カ月児健康診査	9月22日(水) ※時間は個別通知。		令和2年2月生まれ	診察、歯科検診、身体計測、栄養・歯科・育児相談、フッ素塗布(希望者800円)	母子健康手帳、バスタオル
3歳児健康診査	9月16日(水) ※時間は個別通知。		平成30年8月生まれ	診察、歯科検診、尿検査、身体計測、栄養・歯科・育児相談	母子健康手帳、フェイスタオル
5歳児健康相談(※1)	9月1日(水) ※時間は個別通知。		平成28年8月～9月生まれ	育児相談、集団遊び、視力検査、就学準備の講話、発達相談	母子健康手帳
すくすく☆親子相談(※1)	9月15日(水) 9時40分～10時30分		—	発育・発達・育児・栄養などの相談	母子健康手帳、バスタオル
産前・産後相談『ママあい』(※1)	9月6日(月)、14日(火)、21日(水)、28日(水) ①10時～、②11時15分～、(各45分)		妊婦または生後6カ月未満の子どもとその家族	授乳・育児などの相談(個別相談)	母子健康手帳、バスタオル、替えおむつ
あそび相談『ぼっぼ』(※1)	9月10日(金)、17日(金)、24日(金)、30日(木) ①10時～、②11時15分～、③13時15分～(各45分)		生後6カ月以降の子どもとその家族	遊び・育児などの相談(個別相談)	

※1 「5歳児健康相談」「すくすく☆親子相談」「ママあい」「ぼっぼ」は、前日までに電話で健康推進グループに申し込みください。

※2 子育てに関するオンライン相談も受け付けています。相談を希望する3日前までに、市公式ウェブサイトから申し込みください。



子ども達の笑顔は未来の財産

愛おしみ、認め、育む。
私達は、子ども達の保育、教育に使命を捧げます。

登別市私立幼稚園協会

学校法人 北海道カトリック学園
登別カトリック聖心幼稚園
登別市中央町7丁目15 T85-2414

学校法人 登別立正学園
認定こども園 白菊幼稚園
登別市桜木町2丁目5番地3 T85-2545

学校法人 北斗文化学園
リリー文化幼稚園
登別市鷺別町2丁目17 T87-2211

学校法人 登別立正学園
コロボックの森 認定こども園白雪幼稚園
登別市登別本町2丁目25番地8 T83-1162

初回相談無料!

不動産の相続登記・名義変更手続
会社の設立・役員変更登記・定款作成
過払金返還請求・債務整理・破産手続

お気軽に
お問い合わせ下さい Tel.(0143)81-2000

ホームページ▶ <http://www.etrance-office.com>

司法書士法人 エトランジェ 登別事務所
司法書士 黒崎 清
登別市千歳町1-5-3 登別市役所入口踏切近く

	日時	対象	内容	定員	参加料	持ち物	申込期限
からだスッカリ運動教室	8月31日(火) 10時～11時 30分	19歳以上の生活習慣病が気になる方	インストラクター・ 藤本智恵子 <small>ふじもとちえこ</small> さんによる家庭で行えるヨガ、10分健康講座 ※マスクをしながらできる運動をします。	15人 ※託児あり (定員6人)。	300円	運動ができる服装と上履ぎ、飲み物、タオル	8月11日(水)までに申し込みフォームまたは電話で健康推進グループ
すこやかマタニティ教室～プレ育児コース～	9月11日(土) 10時～12時	妊婦とその家族	沐浴・抱っこ・オムツ交換の体験実習、パパの妊婦体験など	10組	—		9月6日(月)
すこやかマタニティ教室～プレママコース～	9月27日(月) 13時30分～15時	妊婦	調乳体験、産後の生活や新生児の特徴についてのお話	10人	—		9月16日(木)



鷺別子育て支援センター

鷺別子育て支援センター (☎01235)

	日時	対象	内容	持ち物
はぐっと	8月24日(火) 10時30分～12時	小学校入学前の子どもとその保護者	公認心理師によるミニ講座	着替え、飲み物 (お茶または水) など
親子で楽しむ運動遊び	8月25日(水) 11時～11時30分		理学療法士・佐藤優 <small>さとうまさる</small> さんによる講座	動きやすい服装、着替え、飲み物 (お茶または水) など
お誕生会	8月27日(金) 11時45分～12時		8月が誕生月のお友達をみんなでお祝い ※誕生月の方は10時～11時30分にお越しください。	着替え、飲み物 (お茶または水) など
親子で楽しむリトミック	8月30日(月) 11時30分～12時		音楽療法士・四方明子 <small>よもあきこ</small> さんによる講座	動きやすい服装、着替え、飲み物 (お茶または水) など

富岸子育てひろば (亀田記念公園管理棟2階)

登別自然活動支援組織モモンガくらぶ (☎080-1890-0865)

	日時	対象	内容	定員	参加料	持ち物	申込期限
お楽しみ会～縁日ごっこ～	8月24日(火) 11時～12時	小学校入学前の子どもとその保護者	縁日ごっこ	—	—	—	—
ファーストバース1st BIRTH～子ども目線の部屋づくり～	8月26日(木) 10時30分～12時	妊婦の方 (子ども連れ可)	妊婦さん同士の交流。赤ちゃんと一緒に過ごす部屋づくりのアイデアを紹介	5人	—	—	8月24日(火)
とんこフレンズパークの日～草木染め～	9月4日(土) 10時30分～12時	小学校入学前の子どもとその保護者	身近な自然の草花を使った染め物体験	20人	150円	汚れても良い服装と靴、着替え、飲み物など	9月2日(木)

中央子育て支援センター

中央子育て支援センター (☎⑧3715)

	日時	対象	内容	定員	持ち物	申し込み
保育所に遊びに来ませんか	○栄町保育所 8月12日(休) 9時45分～11時 ○登別保育所 8月20日(金) 9時45分～11時	小学校入学前の子どもとその保護者	○栄町保育所 水遊び ○登別保育所 運動遊び	-	上靴、遊びの内容に適した服装や靴、着替え、飲み物(お茶または水)など	○栄町保育所 (☎⑧9515) ○登別保育所 (☎⑧1133) 参加を希望する日の前日12時まで
あそびの広場 0歳児	9月7日(火) 14時～15時30分	生後2カ月～1歳2カ月の子どもとその保護者	管理栄養士による食育講座	5組	おむつ、着替え、飲み物(お茶または水)	8月10日(火)～13日(金)

登別子育て支援センター

登別子育て支援センター (☎⑧2772)

	日時	対象	内容	定員	持ち物	申し込み
お楽しみデー	8月18日(水) 10時～12時	小学校入学前の子どもとその保護者	小麦粉粘土	-	着替え、飲み物(お茶または水)など	-
お父さんと遊ぼう	8月21日(土) 10時～12時	小学校入学前の子どもとそのお父さん	小麦粉粘土、手遊び、絵本の読み聞かせ、園庭遊びなど	-	着替え、飲み物(お茶または水)など	-
ベビーマッサージ	9月7日(火) 10時～11時45分	10カ月までの子どもとその保護者	わらべうた、ホホバオイルを使ったベビーマッサージなど	5組	バスタオル、着替え、飲み物(お茶または水、ミルク)など	8月16日(月)～20日(金)
遊びの広場2歳児 (全7回)	○火曜日コース 9月28日～11月9日 ○木曜日コース 9月30日～11月11日	2歳6カ月～3歳5カ月の子どもとその保護者	手遊び、親子で製作、絵本の読み聞かせ、運動遊びなど	各6組	着替え、飲み物(お茶または水)など	8月23日(月)～27日(金)

市民プールらくあ 初心者向け 水中運動教室

日時 9月11日(土)10時～12時
場所 市民プールらくあ
内容 インストラクターによる講話、ストレッチ、初心者向けの簡単な水中運動
対象 令和4年3月31日(休)時点で40歳以上の方で、国民健康保険または後期高齢者医療制度に加入している方
定員 10人
料金 無料(入館料別途)
持ち物 水着、水泳帽、バスタオル、飲み物
申し込み 8月27日(金)までに申し込みフォームまたは電話で国民健康保険グループ(☎⑧1771)、健康長寿グループ(☎⑤1075)

▶申し込みフォーム



8～9月の歯科救急医療

日時	診療所・住所・電話
8月1日(日) 9時～11時	金子歯科医院 室蘭市東町4丁目18-18 (☎④2621)
8月8日(日) 9時～11時	共立歯科クリニック 登別市緑町2丁目32-6 (☎⑧2222)
	金本歯科医院 伊達市山下町55 (☎0142⑤3822)
8月9日(月) 9時～11時	谷口歯科医院 室蘭市御前水町2丁目1-16(☎③9090)
8月15日(日) 9時～11時	川本歯科医院 室蘭市中島町2丁目11-14 (☎④50656)
8月22日(日) 9時～11時	すずぎ歯科医院 室蘭市高砂町5丁目12-15 (☎④63434)
8月29日(日) 9時～11時	サイトウ歯科医院 室蘭市日の出町2丁目16-11(☎③6686)
9月5日(日) 9時～11時	柴田歯科高砂デンタルオフィス 室蘭市高砂町3丁目9-20 (☎④58484)

問い合わせ 室蘭歯科医師会 (☎④3522)

運動の季節到来！秋のウォーキング教室 ～健康講話とウォーキング体験～

対象	国民健康保険の加入者		後期高齢者医療制度の加入者	
コース	鷺別海岸コース	胆振幌別川コース	鷺別海岸ショートコース	胆振幌別川ショートコース
日時	9月9日(木) 10時～12時	9月10日(金) 10時～12時	9月9日(木) 10時～11時30分	9月10日(金) 10時～11時30分
場所	鷺別公民館	市民会館	鷺別公民館	市民会館
定員(抽選)	各10人		各5人	

▶**申し込み** 8月31日(火)までに申し込みフォームまたは電話で国民健康保険グループ(☎01771)、健康長寿グループ(☎01075)



▲申し込みフォーム

※雨天の場合は講座のみになります。

子育て世帯生活支援特別給付金

支給額 児童一人当たり一律50,000円

申請期限 令和4年2月28日(月)

※申請方法など、詳しくは市公式ウェブサイトをご覧ください。

ひとり親世帯以外の 低所得の子育て世帯分



▶**対象** 令和3年4月分の児童手当または特別児童扶養手当受給者であって、令和3年度分の住民税均等割が非課税の方

※対象児童は、令和3年3月31日時点で18歳未満の児童(特別児童扶養手当の認定を受けた児童の場合は、20歳未満)です。

※令和4年2月末までに生まれる新生児も対象です。

※対象児童の養育者であって、新型コロナウイルス感染症の影響を受けて家計が急変し、令和3年度分の住民税均等割が非課税の方と同様の事情にあると認められる方も対象です。

※申請が不要な方には文書を送付済みです。

ひとり親世帯分



▶**対象**

- 令和3年4月分の児童扶養手当受給者
- 公的年金(遺族年金・障害年金・老齢年金・労災年金・遺族補償など)を受給していることにより令和3年4月分の児童扶養手当の支給を受けていない方
- 新型コロナウイルス感染症の影響を受けて家計が急変するなど、収入が児童扶養手当を受給している方と同じ水準になっている方

※①の方には4月30日に支給済みです。

問い合わせ こども家庭グループ(☎01223)

口腔がん検診

日時	9月25日(土) 14時～16時30分	9月25日(土) 14時～17時	10月2日(土) 14時～17時	10月2日(土) 14時～16時30分
場所	しんた21	室蘭市生涯学習センターきらん	だて歴史の杜カルチャーセンター	洞爺湖町健康福祉センター
対象	20歳以上の方			
内容	問診、視触診による一次検診			
定員	30人	各48人	20人	
※定員を超えた場合は抽選。				
料金	1,000円			

▶**申し込み** 8月2日(月)～20日(金)に、希望する検診会場(第2希望まで)、氏名(ふりがな)、性別、生年月日、住所、電話番号、口腔がん検診の受診歴の有無(受診したことがある場合は受診した年)を申し込みフォーム、電話またはファクスで健康推進グループ

(☎0100、FAX0111)



▲申し込みフォーム

女性のがん検診 札幌ツアー

▶申し込みフォーム



しんた21発着の送迎バスに乗り、札幌市にある北海道対がん協会札幌がん検診センターで子宮頸がん検診と乳がん検診を受けられるツアーです。

▶**日時・集合場所** 10月27日(水)10時10分・しんた21

▶**定員** 25人(抽選)

▶**申し込み** 8月31日(火)までに、がん検診札幌ツアーと明記し希望する検診名、超音波検査の希望の有無(乳がん検診のみ)、氏名(ふりがな)、生年月日、住所、電話番号、健康保険の種類を記入の上、申し込みフォームまたは郵送(はがき)、ファクスで健康推進グループ(〒059-0016 片倉町6丁目9-1、☎0100、FAX0111)

※国民健康保険や後期高齢者医療制度の加入者または市民税非課税世帯や生活保護世帯の方は、無料です(乳がん検診の超音波検査を除く)。

※4月1日現在で、子宮頸がん検診は20歳の方・乳がん検診は40歳の方に発送した無料クーポン券も使用できます。

子宮頸がん検診

対象	奇数月生まれの20歳以上の女性
内容	子宮頸部細胞診
料金	1,700円

乳がん検診

対象	奇数月生まれの40歳以上の女性
内容	マンモグラフィ検査 ※希望者のみ超音波検査を追加で受けられます(自己負担額4,710円、定員3人。定員を超えた場合は抽選)。
料金	2,200円(50歳以上は1,900円)

※内容については、7月12日現在の情報を掲載しています。イベントなどについては、中止や延期となっている場合がありますので、ご注意ください。

わくわくおでかけナビゲーション!

- 定員について…抽選ではない場合は、申し込み順となります。
 - 申し込み…期限や期間の記載がない場合は、当日直接会場にお越しください。
- ※参加の際にはマスクの着用や咳エチケットの徹底など、感染症対策にご協力をお願いします。

🌲 ぶおれすと鉱山 (☎️ 2569)

イベント	日時	対象	内容	定員	参加費	申込期日
コーザンネイチャーガイド養成講座④	8月8日(日) 10時～17時	高校生以上	昆虫類、両生類、は虫類を学ぶ	10人	1,000円	8月7日(土)
君もトレジャーハンターだ!	8月8日(日) 10時～12時	小学生以上(小学生は保護者同伴)	鉱石を探し、自分だけの標本をつくる	10人	200円	
ながぐつレンジャー	8月21日(土) 10時～12時	小学1年生～6年生	川のゴミ拾いや水生昆虫の調査を行う	20人	100円	8月20日(金)
森のようちえん	8月22日(日) 10時～12時	①のびのびコース：2～4歳とその保護者 ②もりもりコース：5・6歳	川遊び、リポートレッキング	①15人 ②10人	100円	8月21日(土)
里山づくりの日	8月28日(土) 10時～12時	どなたでも(18歳以下は保護者同伴)	散策路の掃除や草抜き	15人	100円	8月27日(金)
山の学校	8月29日(日) 10時～12時30分	小学4年生～中学3年生	リポートレッキング	15人	100円	8月28日(土)
コーザンネイチャーガイド養成講座⑤	9月4日(土) 10時～17時	高校生以上	鉱山の歴史、プログラムマネジメント、企画と運営について学ぶ	10人	1,000円	9月3日(金)

※野外で活動できる服装、ぬれてもよい服装と靴で参加ください。

※軍手、雨具、着替え、飲み物などを持参してください。

※イベントの詳細情報などについては、ぶおれすと鉱山のウェブサイト (<https://forestkouzan.org/>) をご覧いただくか、ぶおれすと鉱山にお問い合わせください。



📖 市立図書館 (☎️ 4324)

イベント	日時	対象	内容	定員
映画会	8月7日(土) ①10時30分 ②13時30分	①幼児以上(幼児は保護者同伴) ②どなたでも	①「ミッキー・マウス」 プルートの誕生祝い(ほか) ②「プロフェッショナル 仕事の流儀」 (1)漫画家 浦沢直樹の仕事 (2)スタジオジブリ 鈴木敏夫の仕事	10人
えほんのへやのおはなし会	8月14日(土) 14時	幼児以上(幼児は保護者同伴) ※団体での参加は要相談	絵本の読み聞かせ	-
おはなしぼけっと	8月21日(土) 13時30分	幼児以上(幼児は保護者同伴) ※団体での参加は要相談	絵本の読み聞かせと紙芝居	-

※団体での参加は、事前にご相談ください。

※8月の休館日は、2日(月)・8日(日)・9日(月)・16日(月)・23日(月)・27日(金)・30日(月)です。



ちびっ子集まれ!! 「夏休み親子陶芸教室」

日時 8月7日(出)9時45分～12時15分
場所 市民会館
対象 幼児～小学生とその保護者
定員 16組
参加料 500円(1人につき)
持ち物 ハンカチ
申し込み 8月6日(金)までに栗栖さん(☎⑧6138)または柴口さん(☎⑦4588)
問い合わせ 佐藤さん(☎090-8278-7549)



知里幸恵 銀のしずく記念館 第3回学習会

日時 8月21日(出)13時30分～15時
内容 元アイヌ民族博物館館長 中村 斎さんによるお話『暮らしつなぐ～自分史のすすめ』
定員 10人
参加料 100円
申し込み 8月19日(木)までに同記念館(☎⑧5666)

登別美術協会 第11回企画展 in カント・レラ 二人展

日時 8月1日(日)～31日(火)10時～17時(8月31日(火)は15時まで)
場所 カント・レラ
内容 登別美術協会会員の長田 清さんと牧野 輝昭さんの絵画を展示します
問い合わせ 同協会・桐さん(☎⑧5490)

アイヌ文化講座

①制作・体験

場所 市民会館
対象 すべての講座に参加できる方
定員 20人
 ※市民と初めて参加する方を優先します。
申し込み 8月5日(木)～30日(月)に申し込みフォームまたは電話で社会教育グループ(☎⑧1129)



●「アイヌ民族の歴史・文化概説」(講師 小坂 博宣さん)

日時 9月2日(木)10時～12時

●「アイヌ語への熱い思い」(講師 大須賀 るえ子さん)

日時 9月13日(月)14時～15時30分

●「アイヌ文様の刺繍の体験」(講師 登別アイヌ協会)

日時 9月22日(水)、29日(水)10時～12時

持ち物 刺繍針(持っている方のみ)

●「アイヌ神謡集超入門」(講師 小坂 博宣さん)

日時 10月7日(木)10時～12時

※上記のほか、ウポポイを見学します。
(日時未定、別途入場料1,200円)

②講演「ヌプルベツ～登別川の地名由来～」

日時 8月29日(日)10時30分～12時

場所 市民会館

講師 小坂 博宣さん

定員 30人

申し込み 8月2日(月)～27日(金)に申し込みフォームまたは電話で社会教育グループ(☎⑧1129)



自衛隊フェア

日時 8月14日(出)10時～18時
場所 MORUE中島イベント会場(メガネルック前)
内容 活動紹介、制服試着
問い合わせ 自衛隊札幌地方協力本部室蘭地域事務所(☎④9533)

郷土資料館体験学習 『手打ちうどん体験』

日時 9月12日(日)9時30分～12時
対象 小学生以上(小学生は保護者同伴)
定員 10人
参加料 500円
持ち物 エプロン、三角巾、手ふき2枚、上靴、うどんを持ち帰る容器(試食はしません)
申し込み 8月24日(火)～9月4日(出)に郷土資料館(☎⑧1339)



縄文土器をつくらう!

日時 9月4日(出)10時～12時
内容 粘土で形を作って、模様をつけて、オリジナルの縄文土器を作ります
定員 20人
参加料 500円
問い合わせ カント・レラ(☎④2069)

『登別漁港まつり』は中止になりました

問い合わせ 登別漁港まつり実行委員会(☎⑧5001)

※内容については、7月12日現在の情報を掲載しています。イベントなどについて、中止や延期となっている場合がありますので、ご注意ください。

市民活動センター『のぼりん』からのお知らせ



▶開館日時 月～金曜日 9時～22時、土・日曜日 9時～18時
▶申し込み・問い合わせ ☎③6866

※イベントの開催状況などについては、のぼりんのウェブサイト (<https://noborin.org/>) をご覧ください。定員については、全て申し込み順となります。



市民活動支援ラインナップ

夏のイベントをのぼりんで開催します ～のぼりんRinスペシャルウィーク～

日時 8月1日(日)～7日(土)
対象 どなたでも
内容 大人も子どもも楽しめる体験プログラム
(要予約)と展示を用意しています
※詳しくは問い合わせください。

市民活動パワーアップ講座 ～団体活動を動画にして発信しませんか～

日時 8月10日(火)・23日(月)13時30分～15時
対象 市民活動団体の運営や立ち上げを考えている方
定員 5団体 (一団体2人まで)
持ち物 パソコン、使用したい画像や動画
※詳しくは問い合わせください。

のぼりんイベント

神経を集中させて筆をはしらせ、やさしい文字を書いてみませんか ～初心者書道教室～

日時 8月20日(金)10時～12時
対象 18歳以上
定員 10人
持ち物 硯、墨液、筆(大小)、文鎮、下敷き、半紙、新聞紙

造形は心身共に豊かになります ～陶芸教室～

日時 8月21日(土)9時30分～12時30分
対象 18歳以上
材料費 1,000円

和製エアロビクスともいわれ 楽しく、粋な踊りです ～かっぽれ踊り～

日時 8月23日(月)13時30分～15時30分
定員 10人

乾燥させた葉の形や色を生かし、 重ね合わせた絵画を表現します ～葉画教室～

日時 8月27日(金)10時～12時
対象 18歳以上
定員 10人
材料費 1,000円



室蘭工業大学公開講座 世界の言語から気づく 言語の多様性II:韓国語



日時 8月28日～9月25日の毎週土曜日(全5回)
10時～12時
対象 高校生以上でハングル文字の学習を終えた方
内容 初級レベルの韓国語文法を学ぶ
(Zoomによるオンライン開催)
定員 5人
講師 同大学教員・白 尚燁さん
受講料 1,000円
申し込み 8月2日(月)～10日(火)17時に同大学ホームページ上の申し込みフォームまたは郵送など
問い合わせ 同大学総務広報課 (☎④5016)



室工大サイエンススクール Jr.ロボットスクール2021 サッカーエキシビジョン編



日時 9月10日(金)から順次発送
対象 小学5年生～中学3年生
内容 ロボットサッカーエキシビジョンに出場することを想定したロボットの製作教室でウェブ配信を見ながら、オリジナルキットの作り方を学ぶ
定員 20人
申し込み 8月2日(月)～10日(火)17時まで室工大サイエンススクールホームページ上の申し込みフォームまたは郵送など
問い合わせ 同大学総務広報課 (☎④5016)



登別市プレミアム 付商品券のデザイン に採用

今年度の登別市プレミアム付商品券「赤鬼チケット・青鬼チケット」に、本校CGデザイナー科の成瀬真鈴さんが制作したデザインが採用されました。

成瀬さんが制作した「赤鬼チケット・青鬼チケット」は、文字通り赤と青の2種類。どちらのチケットにも、道央自動車道登別東インターチェンジ前の歓迎鬼像や登別マリノパークニクス、のぼりべつクマ牧場などのシルエットを取り入れ、「登別らしさ」を表現しています。

成瀬さんは「登別らしさが伝わるよう、観光資源をモチーフとしたイラストで表現しました。コロナ禍の憂鬱な気持ちを明るくできたらうれしいです。」と語っていました。

本校では、総合専門学校の特色を生かして、それぞれの分野が持つ専門性やスキルを地域に役立てていきたいと考えています。

若いチカラが登別の未来を創る

日本工学院北海道専門学校



▲成瀬さんがデザインした赤鬼チケット（左）と青鬼チケット（右）

オープンキャンパス 十体験入学

日時 8月1日(日)、8月7日(土)、
8月28日(土)。各日も10時30
分～14時30分

※中止や一部内容を変更する場合がありますので、同校ウェブサイトをご確認の上、参加してください。

問い合わせ 入学広報室

(☎0120-666-965)



不用品ダイヤル市

申し込み・問い合わせ

登別消費者協会 (☎858307)

火～金曜日(祝日を除く) 10時～15時

※申し込みは、市内に居住する方が対象で、登録期間は6カ月です。継続希望の場合は、再度申し込みください。

※無料に限ります。

▶登録できないもの

衣類、食料品、貴金属、美術品などの高価なもの、自動車、バイク、船、傷みの激しいものやあつせん品としてふさわしくないもの

ゆずります

- 和紙人形 ●五月人形(かぶと) ●冷凍庫 ●ベビーベッド ●フットマッサージャー ●ひな人形(7段)
- 座卓テーブル ●収納ボックス ●琴一式 ●子ども用一輪車 ●子ども用自転車(14～16インチ、2台) ●ロデオボーイ ●マウンテンバイク(22インチ) ●米びつ(10キロ、金物) ●餅つき機(羽根有・無、各1台)

ゆずってください

- 登別青嶺高校制服(Lサイズのワイシャツ) ●枕木(3本位)

ほん

今月の新着図書

市立図書館

☎854324

決定版日本の喜劇人



小林 信彦 著

芸を見続けて八十余年の著者が喜劇人の秘密へ迫る。大幅な加筆改稿を経ての決定版でエノケン、瀧美清、植木等、志村けんらを取り上げ論じる。

◇神の悪手

芦沢 央 著

◇空の王

新野 剛志 著

◇捜査一課OB

富樫 倫太郎 著

こどものほん

もりの100かいだてのいえ

いわいとしお 作



ふしぎな音を頼りに森の奥へ行ったオトちゃん。音楽好きの生きものたちが暮らす大きな木の家の100階で演奏会があると聞いて、どんどん上へと登っていきます。「100かいだてのいえ」シリーズの第5弾です。

◇ぼくのがっこう

鈴木 のりたけ 作・絵

◇こそあどの森のおとなたちが子どもだったころ

岡田 淳 作

◇日本サンショウウオ探検記

関 慎太郎 写真・文

※『図書館通信』で、購入した本を紹介していますので、ご覧ください。



フードバンク事業に協力

幌別鉄南地区連合町内会は、『NPO法人ゆめみくる』がひとり親を対象として活動しているフードバンク事業に協力しています。

食品会社からフードバンク事業に提供されている米、缶詰、菓子類などの保管作業や配布作業は、複数の町内会からそれぞれ2、3人が参加して行っています。

幌別鉄南地区連合町内会

会長 森 芳昭



きれいな花を咲かせます

はまわし町内会では、婦人部が中心となり、地域を彩る季節の花を育てています。

春先はビニールハウスでマリールゴルドやサルビアなどの種を植えました。

そしてこの時期は、育てた花が町内会の花壇や国道36号のグリーンベルトなど地域を鮮やかに彩り、人の心を和ませています。

はまわし町内会

会長 室谷 隆

と な り ま ち ・ ホ ッ ト ラ イ ン

白老町

ポロトミントラ
『フェスティバル2021』
しらおい子どもフェスティバル

- ▶日時 8月21日(土)、22日(日)
11時～15時
- ▶場所 ポロトミントラ（白老駅北観光インフォメーションセンター周辺）
- ▶内容 マジックショーやスポーツゲーム、ミニスタンプラリー、ご当地グルメの販売など
- ※9月25日(土)には、食と音楽のイベント『ポロトミントラ 音楽祭』を開催します。
- ▶問い合わせ
白老町役場産業経済課
(☎0144@8214)

室蘭市

撮りフェス^{イン} in 室蘭2021

- 室蘭市が被写体の写真コンテストを、オンラインで2カ月間開催します。
- 体験企画「プレミアムスポット」では、夜間の白鳥大橋の主塔見学や旧絵鞆小学校を開放します。
- ▶期間 8月1日(日)～9月30日(休)
- ▶料金 500円
- ▶参加申込期限 9月24日(金)
- ※申込方法など、詳しくはお問い合わせください。
- ▶問い合わせ^{イン}
撮りフェス in 室蘭実行委員会
(室蘭観光協会内・☎③0102)

伊達市

ノルディックウォーキングで大滝区の夏を満喫しませんか

- 森の中のコースを散策し、心と体をリフレッシュしませんか。
- ▶スタート・ゴール地点 大滝総合運動公園（大滝区大成町1）
- 3熨・5熨コース
ウッドチップの感触が体に優しい初心者・中級者向けコース
- 4熨・6熨コース
徳舜とくしゆん磐山と溪流美を眺め起伏に富んだコースで、中級者・上級者向け
- ▶問い合わせ 大滝総合支所
(☎0142@6748)
(平日の8時45分～17時30分)



議会だより

でいすかす

108号

発行：登別市議会／編集：広聴・公開委員会／発行日：2021.8.1

登別市議会

で

検索

または



市議会ウェブサイトで議会の活動や、各種情報をご覧ください

委員会改選後、今後2年間の重点活動テーマは？

委員会だより



未来を見据えた
まちづくりを目指して
総務・教育委員会

本委員会の年間活動計画における重点活動テーマは、本市が進める持続可能なまちづくりの推進について、着実に取り組むことを目的とした「(仮)持続可能な開発目標(SDGs)」を登別市のまちづくりに生かす条例」の制定としました。本市におけるSDGs17の目標、2030年への対応については、登別市総合計画第3期基本計画や、第2期登別市まち・ひと・しごと創生総合戦略に関連付けて実践されています。

SDGsの特徴として、3側面(経済・社会・環境)の整備が強調されており、これらの実現には、市民や企業、各種団体などと連携した協働のまちづくりが必要であり、それぞれの役割などに対する理解を深めながら、持続可能なまちづくりを推進する条例を制定するものです。

今後は、議会サポーターや各種団体などの意見交換の実施に加え、先進地の事例なども参考にした調査・研究を行いながら、政策提案に向けて活動を強化していきます。

(天神林)



健康なまちづくりの推進に向けて
生活・福祉委員会

本委員会が2年間で取り組む重点活動テーマは、「健康なまちづくりの推進に向けて」としました。本市では、平均寿命が延びている一方で、生活習慣病の増加などにより、健康寿命が縮小の傾向にあります。心身ともに健康な生活を送り、健康寿命を延ばすためにはどのような取り組みや環境が必要なのか、調査・研究に取り組んでいきます。また、本委員会の所管する調査・研究事項は、本市の市民生活部および保健福祉部が所管している事項となります。この中でも、新型コロナナワクチン接種事業の動向調査および事後検証について、廃棄物処理の在り方について、ひきこもりの現況について、以上3項目を主な調査・研究事項としました。

これらの活動については、議会サポーターや専門的サポーターおよび各種団体との意見交換会、議会フォーラムを活用した市民意見の調査、先進地自治体の現地調査などを実施し、政策提言につなげていきます。

(宮武)

観光産業並びに地域経済の活性化をテーマに活動 観光・経済委員会

本委員会における2年間の重点活動テーマは、「観光産業並びに地域経済の活性化について」としました。

新型コロナウイルス感染症の影響を受け、本市の観光産業や地域経済は、事業継続や雇用維持などにおいて厳しい状況に置かれていることから、地域内における需要の喚起と地域経済の活性化を図るための取り組みについて、調査・研究を行うこととしたものです。

具体的には、マイクロツーリズムの取り組み、脱炭素化社会に向けた企業による新たな事業展開の取り組み、非正規労働者の雇用確保の取り組み、温泉を活用した地域産業の取り組みなどを主な調査・研究事項としました。観光産業や地域産業の実態に関する調査・研究、市民・各種団体等との意見交換会、議



会サポーター制度の活用、行政視察や勉強会などを実施しながら、政策提案に向けて活動していきます。

(小栗あかり)



議会をより身近に感じてもらえるように 広聴・公開委員会

後期の委員会活動では、「議会をより身近に」を重点活動テーマと決めました。新たな構成委員によって、さらなる活動へと発展させていきます。

本委員会は、広聴・公開委員会へと名称が変わり、2年が経過しました。議会だより「でいすかす」の編集・発行はもとより、議会活動全般に関する情報の公開、市民との意見交換会などを通じて、本市の課題認識を議会全体が共有できるように取り組みを進め、議会運営の一翼を担っています。

昨年は、一般の新型コロナウイルス感染症の影響により、安全で安心な幅広い意見交換会の開催が難しく、広聴活動に課題がありました。

今後、SNSの活用など、コロナ禍に適した広報活動について、調査・研究を進めていきます。



また、毎号分かりやすい議会だよりの編集に努めるとともに、市民が主役の市民本位の議会を目指し、議会をより身近に感じることができるよう、広報・広聴活動、情報公開に取り組んでいきます。

(伊藤いさち)

基本に立ち返った 議会運営の推進 議会運営委員会

数年来続いていた議会改革から、一度基本に立ち返り、地方自治法に基づいた委員会運営の順守を、本委員会の活動方針としました。

本委員会の役割は、議会の運営に関する事項、会議規則や委員会条例等に関する事項、議長からの諮問に関する事項の、以上3項目に大きく分けられています。

本年5月に議長が交代し、本市議会の当面の課題として、新たな諮問事項が以下のとおり示されました。

- ① 各種条例・規則・要綱・規定・運用方針・申し合わせ事項の総点検と改善について
- ② 政務活動費の使途の透明性の確保について
- ③ ICT活用の一層の推進について
- ④ 議会における多様性の確保について
- ⑤ その他（議会改革の継続的推進など）



▲辻議長就任後初となる、議長諮問の様子

これらの諮問事項について、調査・研究を行い、答申書をまとめる予定です。

(若木わかき)



令和3年第2回定例会 一般質問

[令和3年6月21日(月)～6月24日(木)]

議員10名が市政を問う



コロナ禍における選挙運営は

伊藤健太



伊藤議員の一般質問
中継はこちら

挙の管理・執行における新型コロナウイルスの感染防止対策を図っている。

投票所では、アルコール消毒薬の設置、事務従事者には、マスクやフェイスシールド、手袋の着用、出勤前の検温などを実施し、飛沫感染防止のついたてを設置するなど、定期的な換気や記載台、筆記用具等の消毒を実施する。

開票所では、投票所と同様の対策のほか、来場の参観人へ検温を実施する。

質 有権者への周知啓発については。

答 期日前投票所の利用促進や直近の選挙実績から、投票日時の混雑状況などを情報提供する。安心して投票いただけるよう、積極的な周知を進める。

質 投票所・開票所での感染症対策や周知啓発などについて質問しました。

答 北海道選挙管理委員会が示す、選

水害時における市役所の行政機能の確保は

若木康夫



若木議員の一般質問
中継はこちら

市役所が50cm浸水したと仮定した場合、行政機能は確保できるのかについて、以下の質問をしました。

質 固定電話と発電機は使用できるか。

答 固定電話は使用できないが、発電機は120cmの浸水まで使用できる。

質 書類、OA機器、備蓄品、公用車

の退避は。

答 浸水が想定される状況になった場合は、マンパワーにより退避することを想定している。

質 上水道やトイレは使用できるのか。
答 上水道は使用できると思われるが、トイレは使用できないことが想定される。そのような場合は、代替施設へ移動することを想定している。

本庁舎の現在地は、過去に周辺が冠水した歴史があり、水害に対する脆弱性評価が低い場所であるため、防災の拠点となり、24時間365日、水の漬からない高台に建設しなくてはならないと改めて提言しました。

指定管理者制度の収支決算報告は

田中寛志



田中議員の一般質問
中継はこちら

場所にするためにも、事業報告である決算について公開すべきと考えるが、見解を伺う。

答 市公式ウェブサイト公開している内容は、指定管理者制度を導入している72の施設名、評価および総合的な評価などとなっている。

指定管理者が管理・運営した収支決算については、事業報告書と合わせて提出していただいており、公共施設の管理・運営に係る透明性の確保や、本市が推し進める市民協働の観点から、今年度の9月頃を目途に公開できるように検討していく。

質 本市は、指定管理者からの事業報告書の提出を受けて、毎年度ごとに評価を行い、結果を通知するとともに、市公式ウェブサイトにて業務報告の結果を公開しているが、現在、指定管理者の収支決算は公開されていない。各施設は、市民にとってより身近な

住み慣れた地域で暮らすためには

工藤 藤二雄



工藤議員の一般質問
中継はこちら

設置している。各支援センターには、認知症地域支援推進員を1名ずつ配置し、認知症高齢者や家族などからの相談支援を行っている。

家族や周囲が認知症ではないかと思ったときの、本市の支援策は。

工藤 藤二雄



工藤議員の一般質問
中継はこちら

日常生活の状況や、ほかの身体疾患等の状況を踏まえて総合的に評価し、情報共有するなど、医療と介護が連携し、切れ目のない支援に努めている。

本市において、扶養照会はどのように行われているのか。

生活保護申請時の扶養照会の実態は

渡辺 勉



渡辺議員の一般質問
中継はこちら

生活保護担当の市職員一人当たりが受け持つ生活保護世帯の世帯数は、担当職員であるケースワーカーは、一人当たり約80世帯を担当している。

扶養照会とは、生活保護の申請時に、申請者の親族に援助ができるかどうかを問い合わせることだが、申請を考えている人々からは、保護の申請を知られたくない、扶養照会後に親族との関係がぎくしゃくし、行き来がなくなったといった事例を数多く耳にする。

渡辺 勉



渡辺議員の一般質問
中継はこちら

相談者が扶養照会への理解と納得ができるよう、担当職員には丁寧に説明するよう指導していきたい。

小・中学校のAEDを効果的な設置場所に

今野 幹大



今野議員の一般質問
中継はこちら

土日・祝日や夜間における市民への学校開放時、AEDは使用できる状況にあるのか。

校内のAED設置推奨場所ガイドラインでは、運動が行われるグラウンド、体育館など心停止が発生しやすい場所を考慮、保管場所は施錠せずに24時間、36日アクセス可能な状態に、近隣の住民にAEDが必要な事態が生じたときに、校内のAEDを貸与できる工夫が望ましいなどと記載されているが、本市においても、それらを考慮し、屋外設置を検討するべきでは。

子どもたちを取り残さない教育を

杉尾 直樹



杉尾議員の一般質問
中継はこちら

就学後は校内委員会で確認し、学習障害の可能性が認められた場合は、家庭、学校、専門機関との連携により指導・支援に努めている。

市内全ての児童・生徒を一人も取り残さない教育を願う、学習障害についての認識や、取り組みを質問しました。

杉尾 直樹



杉尾議員の一般質問
中継はこちら

専門的な資格を共有する職員や、胆振管内の専門的施設等の状況は。

関係部署と連携し、就学時の相談や検診、幼稚園や保育所からの聞き取りなど、さまざまな角度から把握に努

管内の専門的施設では、専門スタッフによる発達相談や支援を実施していると認識している。

人と犬・猫との
共生に向けて
足立知也



足立議員の
一般質問
中継はこちら

質 室蘭保健所管内における犬・猫の殺処分状況は。

答 平成30年度から令和2年度までの3年間、犬・猫ともに殺処分はない。

クリンクルセンターの
爆発事故対策は
二瓶秀幸



二瓶議員の
一般質問
中継はこちら

質 本市における犬・猫の飼育数は。

答 犬は、畜犬登録数が令和2年度末で2千146頭、猫は、登録制度がなく飼

質 再発防止策の録画可能なカメラの設置の意図と目的は。

答 作業員が負傷した供給コンベヤー付近を無人化し、新たに設置するカメラによって遠隔監視するほか、事故発生時の原因分析などに活用する。

質 「自己搬入時の申請制度を導入」

育数を把握していない。

質 3世帯に1世帯が犬か猫を飼育していて、犬よりも猫の飼育数が多くなっているという資料がある。

ペット同伴避難所、多頭飼育崩壊など、猫の飼育数を把握していなければ、対策できないのではないかと思われる。

猫の登録制度を制定している地方公共団体もあり、参考にしながら導入するべきと考えるが、本市の見解は。

答 動物愛護全般に関する所管や、主体的な対応を行うのは北海道と考えているので、現時点で本市が独自に猫の登録制度を創設することは考えていないが、状況や動向を見ながら、今後、調査・研究を検討していく。

このことだが、申請内容はこういった項目を考えているのか。

答 計量窓□での申込書（住所・氏名・ごみの発生場所など）の提出と、運転免許証等の証明書の提示、粉末状のごみや、発火・爆発する恐れのあるごみなどの有無について確認する。

質 今後、スプリング入りマットレスを処理困難物に指定して、処理を行わないための検討を行うとのことだが、時期と今後の受け入れ対応は。

答 他自治体の処分事例の研究などを行いながら、早急に検討する。受け入れは継続するが、破砕機投入前に、可能な範囲で前処理した上で、破砕処理を行う予定である。

市営住宅管理人業務は
本市が行うべき
佐々木久美子



佐々木議員の
一般質問
中継はこちら

質 管理人業務の概要は。

答 住宅の維持・保全、火災予防、本市からの連絡事項の周知や、通知文書の配布である。

質 管理人報償に対する本市の考えは。

答 管理人に報償金を支給している。

質 共益費の用途は。

答 市営住宅の廊下・階段の共用部分における電灯、給水ポンプ、草取りや排水管の清掃を専門業者に委託する費用などである。

質 共益費に係る業務内容は。

答 入居者の共益費の徴収や保管、支払いの便宜上で、管理人がその業務を行っている。

質 共益費は義務的経費で、本市が家賃と一緒に徴収しても良いのでは。

答 仮に本市が家賃と併せて共益費を徴収する場合には、事務量が増加し、結果共益費に追加することになる。

質 高齢化などにより、管理人業務が困難な場合は、本市が行うべきでは。

答 管理人の方たちと検討したい。

令和3年第2回定例会における議案の賛否状況

第2回定例会で上程された議案は全て可決・採択され、否決された議案はありませんでした。

国会・政府に6件の意見書を提出

意見書は、市政の発展に必要な事柄の実現を要請するために関係機関に提出するものです。

第2回定例会では、次の意見書を可決しました。詳しい内容は、市議会ウェブサイトをご覧ください。

- 地方財政の充実・強化に関する意見書
- 義務教育費国庫負担制度堅持、教育予算確保・拡充と就学保障の実現に向けた意見書
- 国民の命と暮らしを守る新型コロナウイルス感染症対策の実施を求める意見書
- 新型コロナ禍による米危機の改善を求める意見書
- 林業・木材産業の成長産業化に向けた施策の充実・強化を求める意見書
- 学校教育におけるデジタルトランスフォーメーションを適切に進めるための意見書

予算・決算委員会 (令和3年度補正予算審査)

[令和3年6月28日(月)・6月30日(水)]

本委員会に付託された令和3年度各会計補正予算の当初予算案件で、一般会計はワーケーションを通じた移住促進事業費25万円、子育て世帯生活支援特別給付金給付事業費補助金約3千507万円、消防施設等整備基金積立金4千万円、教育施設情報ネットワーク無線環境整備事業費約316万円、カルルス温泉スキー場事業特別会計でカルルス温泉サンライバスキー場運営経費約138万円、以上5件を審査し、それぞれ質疑を行い、質疑終了後、全会一致で原案のとおり可決しました。

また、6月24日に追加上程された令和3年度一般会計補正予算では、新型コロナウイルス感染症対応地方創生臨時交付金などを活用し、第13弾となる緊急対策として、生活困窮者自立支援事業費約1千337万円、鬼まちグルメ事業費約4千984万円、図書館アスベスト対策事業費1千241万円の3件を同日審査し、それぞれ質疑を行い、質疑終了後、全会一致で原案のとおり可決しました。

さらに、緊急な措置を要する経費として、令和3年度一般会計追加補正予算の赤鬼・青鬼チケット発行事業費1千240万円の1件を6月30日に審査し、それぞれ質疑を行い、質疑終了後、委員間討議を経て、全会一致で原案のとおり可決しました。

(二瓶)



←詳しい質疑の内容を録画配信でご覧いただけます。
スマートフォン等をお持ちの方は、左の二次元バーコードからご覧ください。



▲4月28日、市長へ政策提言書を提出しました。提言書は市議会ウェブサイトでご覧いただけます。

また5月7日に、議事人事案に係る選挙・選任と、議案1件の質疑・採決が行われました。

(工藤)

令和3年
第2回臨時会のあらまし
「令和3年4月28日(水)
・5月7日(金)」

第2回臨時会は、4月28日に、報告2件、議案7件の審査を行い、報告2件は、市営住宅使用料の支払いについて、和解協議が整ったために申し立てを行い、民事訴訟法の規定により市営住宅の支払いに関する和解が成立した、との報告がありました。

令和3年度一般会計補正予算(第3号)の概要は、8月1日から使用が開始される、赤鬼・青鬼チケットに関して、市内登録店舗で使用できるプレミアム付商品券を発行する実行委員会に対する補助金、企業の進出を促進するためのテレワーク環境の整備、消防本部署活動経費は、新型コロナウイルス感染症防止対策で整備する感染防止機器等の購入に要する経費など、総額1億5千800

議会中継をスマートフォンなどで閲覧しませんか？

令和3年第3回定例会は9月3日(金)から開催される予定です。

本会議や各委員会は、スマートフォンやパソコンなどからでもご覧いただけます。

新型コロナウイルス感染症の感染拡大防止のため、ご来場による傍聴はできる限りお控えいただき、スマートフォンやパソコンから議会中継をご覧いただきますよう、ご協力をお願いします。

登別市防災基本条例(案)に係るパブリックコメント(意見公募)について

募集期間	4月30日(金)～6月3日(木)
意見数	3件

実施結果につきましては、後日市議会ウェブサイトにて公表予定です。

ご回答ありがとうございました。

皆様からのご意見をお聴かせください！

✉ gikai@city.noboribetsu.lg.jp

問い合わせ

議会事務局 ☎9220

新型コロナウイルスワクチン接種に関するお知らせ

問い合わせ 新型コロナウイルスワクチン接種対策グループ (☎81) 2770)

3 すべての人に
健康と福祉を



60歳以上の方へ

- ・新型コロナウイルスワクチンの接種券を送付しています。
- ・接種券がまだ届いていない場合は、新型コロナウイルスワクチン接種対策グループまでご連絡ください。
- ※施設などに入所している方は除きます。

59歳以下の方へ

- ・接種券は、5歳刻みでワクチンの供給に合わせて順次発送する予定です。
- ・集団接種会場や予約方法などは、郵送される書類をご確認ください。

59歳以下で基礎疾患がある方へ

次の病気や状態の方で、通院または入院している方のうち優先接種を希望する方に、接種券を発送しますので、申し込みください。

対象の病気・状態

- 慢性の呼吸器の病気 ●慢性の心臓病（高血圧含む）
- 慢性の腎臓病 ●慢性の肝臓病（肝硬変など）
- インスリンや飲み薬で治療中の糖尿病または他の病気を併発している糖尿病 ●血液の病気（鉄欠乏性貧血を除く）
- 免疫の機能が低下する病気（治療や緩和ケアを受けている悪性腫瘍を含む）
- ステロイドなど免疫の機能を低下させる治療を受けている
- 免疫の異常に伴う神経疾患や神経筋疾患
- 神経疾患や神経筋疾患が原因で身体の機能が衰えた状態（呼吸障がいなど） ●染色体異常
- 重症心身障がい（重度の肢体不自由と重度の知的障がいとが重複した状態）
- 睡眠時無呼吸症候群
- 重い精神疾患（精神疾患の治療のため入院している、精神障害者保健福祉手帳を所持している、または自立支援医療（精神通院医療）で「重度かつ継続」に該当する場合）や知的障がい（療育手帳を所持している場合）
- 基準（BMI 30以上）を満たす肥満の方

申込方法 申し込みフォームまたは電話で新型コロナウイルスワクチン接種対策グループ



▲申し込みフォーム

登別市の新型コロナウイルスワクチン接種順位（予定）

対象者	進捗状況
医療従事者等	おおむね接種完了
高齢者施設等に入所している方	
75歳以上の方	
65歳～74歳の方	接種開始
60歳～64歳の方 基礎疾患を有する方 高齢者施設等従事者	
59歳以下の方	接種券発送準備中
12歳以上の方 (変更の可能性があります)	-

ワクチン接種の予約、ワクチンに関するご相談は

登別市新型コロナウイルスコールセンター ☎0570-000-561
☎0570-000-226
ナビダイヤル・有料、受付時間 8時～20時（土・日曜日、祝日も受付）

人のうごき（令和3年6月末現在）／人口46,362人（-60）世帯24,509（-8）（ ）は前月比

発行・編集／登別市総務部秘書広報グループ 〒059-8701 登別市中央町6丁目11 ☎0143⑤6586 ④0143⑤1108

ウェブサイト
<https://www.city.noboribetsu.lg.jp/>

Eメール
pr@city.noboribetsu.lg.jp

フェイスブック
@noboribetsu.city

LINE
@noboribetsucity

