

特集 水道・簡易水道・下水道
事業会計の令和2年度下
期財政公表 2

特集 おうちでできる地球温暖
化対策 4

裏表紙 新型コロナワクチン接種
に関するお知らせ 24

もくじ

防災メモ	6
暮らし・子育て健康・おでかけ	8
地域だより	23
※イベントなどは、6月11日現在の情報を掲載しています。	

写真は6月8日縄文出前講座（詳しくはP7東奔西走）

水道・簡易水道・下水道事業会計の

令和2年度下期財政公表

私たちにあって、飲料用だけではなく、炊事や洗濯、入浴など、さまざまな用途で使用している『水』は、生活に欠かせないもの一つです。市は、安全・安心な水の供給と生活排水の適正処理を行うため、登別市が経営する一企業として、皆さんが納める使用料などにより水道、簡易水道、下水道を整備しています。

今号では、令和3年3月31日現在における各事業の令和2年度下期の経理状況などについてお知らせします。

水道事業会計

令和2年度下期の予算の執行状況

収益的収支を見ると、収入額は6億161万円です。そのうち、5億2千889万円が水道料金収入です。収入額と支出額の差は、9千799万円となり、支出が上回っています。

資本的収支では、収入の大部分が企業債（借入金）となっており、配水管の整備や水道メーターの購入、借入金の償還などに6億2千982万円を支出しました。

令和3年度の経営方針

令和3年度は、経常的な維持管理などに加えて、引き続き、若草第1配水池の耐震化事業を行うほか、登別温泉浄水場更新事業や配水管改良工事を予定しています。

※水道事業会計の各種財務諸表などについては、水道グループでの閲覧のほか、市公式ウェブサイトでも確認できます。

問い合わせ 水道グループ

(☎555001)



簡易水道事業会計

令和2年度下期の予算の執行状況

収益的収支を見ると、収入額は1千859万円です。そのうち、730万円が簡易水道料金収入です。収入額と支出額の差は、2千16万円となり、支出が上回っています。

資本的収支では、収入がすべて補助金となっており、借入金の償還やメーター取替工事により、456万円を支出しました。

令和3年度の経営方針

令和3年度は、経常的な維持管理などを行い、水道メーターの取替工事を予定しています。

※簡易水道事業会計の各種財務諸表などについては、水道グループでの閲覧のほか、市公式ウェブサイトでも確認できます。

問い合わせ 水道グループ

(☎555001)



下水道事業会計

令和2年度下期の予算の執行状況

収益的収支を見ると、収入額は6億8千722万円です。そのうち、4億4千801万円が下水道使用料収入です。収入額と支出額の差は、7億3千744万円となり、支出が上回っています。

資本的収支では、収入の大部分が企業債（借入金）となっており、建設改良費2億4千263万円と企業債償還金6億897万円を支出しました。

令和3年度の経営方針

令和3年度は、引き続き、施設の効率的な管理を行うために必要な設備更新を重点的に、雨水管渠かんきょの整備などを計画的に実施していくこととしています。

※下水道事業会計の各種財務諸表などについては、下水道グループでの閲覧のほか、市公式ウェブサイトでも確認できます。

問い合わせ 下水道グループ

(☎90052)



水道事業会計の資本的収支

	科目	予算額	執行額		
			上期	下期	計
収入	企業債	3億3,980万円	0円	2億8,280万円	2億8,280万円
	負担金	5,410万円	240万円	5,253万円	5,493万円
	補助金	3,910万円	0円	2,988万円	2,988万円
	計	4億3,300万円	240万円	3億6,521万円	3億6,761万円
支出	工事請負費	3億6,089万円	1,442万円	3億2,279万円	3億3,721万円
	企業債償還金	3億2,158万円	1億6,002万円	1億6,156万円	3億2,158万円
	人件費	3,975万円	1,085万円	1,592万円	2,677万円
	量水器購入費	5,183万円	4,762万円	134万円	4,896万円
	修繕費	114万円	11万円	16万円	27万円
	委託費	2億3,029万円	110万円	1億2,661万円	1億2,771万円
	その他経費	902万円	98万円	144万円	242万円
	計	10億1,450万円	2億3,510万円	6億2,982万円	8億6,492万円

水道事業会計の収益的収支

	科目	予算額	執行額		
			上期	下期	計
収入	水道料金	10億1,783万円	5億1,805万円	5億2,889万円	10億4,694万円
	受託工事収益	2,087万円	739万円	882万円	1,621万円
	その他営業収益	2,149万円	18万円	2,177万円	2,195万円
	営業外収益	3,361万円	1万円	4,213万円	4,214万円
	特別利益	0円	0円	0円	0円
	計	10億9,380万円	5億2,563万円	6億161万円	11億2,724万円
支出	委託費	1億5,689万円	6,013万円	9,475万円	1億5,488万円
	人件費	1億4,348万円	5,449万円	7,271万円	1億2,720万円
	支払利息	7,040万円	3,339万円	3,174万円	6,513万円
	減価償却費	3億6,719万円	0円	3億6,748万円	3億6,748万円
	資産減耗費	2,033万円	0円	2,598万円	2,598万円
	維持管理費等	1億7,871万円	4,294万円	1億694万円	1億4,988万円
	計	9億3,700万円	1億9,095万円	6億9,960万円	8億9,055万円

簡易水道事業会計の資本的収支

	科目	予算額	執行額		
			上期	下期	計
収入	企業債	470万円	0円	0円	0円
	補助金	530万円	398万円	86万円	484万円
	計	1,000万円	398万円	86万円	484万円
支出	工事請負費	86万円	0円	74万円	74万円
	企業債償還金	764万円	380万円	382万円	762万円
	その他経費	500万円	0円	0円	0円
	計	1,350万円	380万円	456万円	836万円

簡易水道事業会計の収益的収支

	科目	予算額	執行額		
			上期	下期	計
収入	簡易水道料金	1,663万円	745万円	730万円	1,475万円
	営業外収益	1,757万円	491万円	1,129万円	1,620万円
	特別利益	0円	0円	0円	0円
	計	3,420万円	1,236万円	1,859万円	3,095万円
支出	委託費	798万円	18万円	741万円	759万円
	支払利息	239万円	115万円	112万円	227万円
	減価償却費	2,556万円	0円	2,573万円	2,573万円
	維持管理費等	927万円	306万円	449万円	755万円
	計	4,520万円	439万円	3,875万円	4,314万円

下水道事業会計の資本的収支

	科目	予算額	執行額			
			上期	下期	計	
収入	企業債	6億4,140万円	0円	5億8,870万円	5億8,870万円	
	負担金		4,452万円	177万円	4,265万円	4,442万円
		受益者負担金等	3,800万円	177万円	3,613万円	3,790万円
		一般会計負担金	652万円	0円	652万円	652万円
		補助金	1億8,124万円	0円	1億7,826万円	1億7,826万円
	一般会計補助金		1億5,570万円	0円	1億5,517万円	1億5,517万円
		国庫補助金	2,554万円	0円	2,309万円	2,309万円
		合計	8億6,716万円	177万円	8億961万円	8億1,138万円
	支出	建設改良費	3億4,867万円	5,044万円	2億4,263万円	2億9,307万円
		企業債償還金	12億1,329万円	6億431万円	6億897万円	12億1,328万円
その他		150万円	0円	0円	0円	
合計		15億6,346万円	6億5,475万円	8億5,160万円	15億6,35万円	

※項目ごとに四捨五入しているため、合計が一致しない場合があります。

下水道事業会計の収益的収支

	科目	予算額	執行額			
			上期	下期	計	
収入	営業収益	8億2,394万円	3億7,321万円	4億4,801万円	8億2,122万円	
	下水道使用料		7億3,391万円	3億6,444万円	3億7,079万円	7億3,523万円
		一般会計負担金	6,703万円	0円	6,703万円	6,703万円
		その他	2,300万円	877万円	1,019万円	1,896万円
		営業外収益	10億4,519万円	8億470万円	2億3,920万円	10億4,390万円
	一般会計補助金		6億1,778万円	7億9,800万円	△1億8,091円	6億1,709万円
		長期前受金戻入金	4億57万円	0円	4億105万円	4億105万円
		その他	2,684万円	670万円	1,906万円	2,576万円
	特別利益	0円	2万円	1万円	3万円	
	合計	18億6,913万円	11億7,793万円	6億8,722万円	18億6,515万円	
支出	営業費用	14億3,242万円	1億3,732万円	12億7,010万円	14億742万円	
	職員給与費		5,295万円	2,105万円	3,063万円	5,168万円
		施設管理費	3億6,525万円	1億1,567万円	2億2,648万円	3億4,215万円
		減価償却費	9億7,303万円	0円	9億7,303万円	9億7,303万円
		その他	4,119万円	60万円	3,996万円	4,056万円
	営業外費用	3億621万円	1億4,064万円	1億5,449万円	2億9,513万円	
	支払利息		2億6,256万円	1億3,415万円	1億2,822万円	2億6,237万円
		その他	4,365万円	649万円	2,627万円	3,276万円
	特別損失など	351万円	0円	7万円	7万円	
	合計	17億4,214万円	2億7,796万円	14億2,466万円	17億262万円	

※一般会計補助金については、一般会計からの繰入金精算時に各科目へ振替しているため、下期ではマイナス(△)表示になっています。
※項目ごとに四捨五入しているため、合計が一致しない場合があります。



用語解説

- 収益的収支…施設の維持管理などを行うためのもの
- 資本的収支…施設の新設や改良などを行うためのもの

身近なことから取り組もう！

おうちでできる地球温暖化対策

問い合わせ 環境対策グループ ☎(85)2958

★ できることから始めよう

国は、令和2年の秋に宣言した『2050年カーボンニュートラル※』を実現するため、5月に地球温暖化対策の推進に関する法律を改正しました。

同法には、2050年までに温室効果ガスの排出量を実質ゼロにする方針が明記され、国民や国、地方自治体、事業者、民間団体などが密接に連携して地球温暖化対策を推進すると定められています。

現在、市では、平成25年度の数字を基準に、令和12年度までに年間の二酸化炭素総排出量を26%減らすことを目指しています。

目標達成のためには、市民の取り組みにより8,290トンの1世帯当たり約338kgの二酸化炭素排出量の削減が必要です。

数字だけを見ても、想像しにくいかもしれませんが、次のページで紹介する取り組みを実践すると、年間で約350kgの二酸化炭素排出量を減らすことができます。

一つひとつは小さな取り組みでも、積み重ねれば地球を守ることに繋がります。ぜひ家庭などで実践してください。

※『2050年カーボンニュートラル』は、2050年までに温室効果ガスの排出量から森林などによる吸収量を差し引いてゼロにすることです。

★ 進む地球温暖化

地球温暖化は、人間の生活や、自然生態系にさまざまな悪影響を及ぼす全世界共通の問題です。

地球温暖化によるここ数十年の気候変動によって、氷河の融解や海面水位の上昇、洪水や干ばつなどの影響、陸上や海の生態系への影響、食料生産や健康など人間への影響が観測され始めています。

このまま有効な温暖化対策をとらなかった場合、21世紀末の世界の平均気温は、20世紀末と比較して、2.6～4.8℃上昇し、平均海面水位は最大82cm上昇する可能性が高いと予測されています。

かけがえのない地球を次の代に引き継ぐため、私たち一人ひとりが積極的に地球温暖化防止に取り組む必要があります。

7月7日は地球を想う日～クールアース・デー～

第34回主要国首脳会議（北海道洞爺湖サミット）が7月7日の七夕の日で開催されたことをきっかけに、毎年7月7日が『クールアース・デー』と定められました。

『クールアース・デー』は、天の川を見ながら、家庭や職場で、地球環境の大切さを国民全体で再確認し、低炭素社会への歩みを実感するとともに、それぞれができる地球温暖化対策の取り組みを推進するための日です。

星を見ながら私たちにできることを考えてみましょう。



★ おうちでできる温暖化対策

※数値は目安です。

電球型LEDに交換すると
年間69kgのCO₂削減、2,970円の電気代節約
※60ワット級白熱球を電球型LED6ワットに交換。

根菜の下ごしらえを
ガスコンロから
電子レンジにすると
年間11kgのCO₂削減、
4,310円のガス代節約

電源オンの時間を
1日1時間短くすると
年間11kgのCO₂削減、
460円の電気代節約

詰めすぎたものを半分に
減らすと年間28kgの
CO₂削減、1,200円の
電気代節約

お湯を出す時間を
1分短くすると
年間35kgのCO₂
削減、ガス・水道
合わせて8,790円
の節約
※湯は45℃。

ふんわりアクセルで
5秒間かけて時速20
km程度に加速すると
年間194kgのCO₂
削減、12,530円の
ガソリン代節約

★ もっと知りたい、調べたい

★ うちエコ診断WEBサービス

住まいやライフスタイルの情報から、光熱費やCO₂排出量が、おうちの「どこから」「どのくらい」排出されているのかが一目でわかります。

また、具体的にどのような対策や行動をとれば家庭でのエネルギー消費を効果的に抑えられるか、アドバイスを受けられます。



★ 省エネ製品買換ナビゲーション (しんきゅうさん)

エアコン、テレビ、冷蔵庫、照明器具、温水洗浄便座を省エネ製品に買い換えた場合に電気代や消費電力量、CO₂排出量をどれだけ削減できるかを詳しく知ることができます。





知って備える 防災メモ



災害対策基本法の改正により、5月20日から避難情報の名称が変更されました。

警戒レベル3 「高齢者等避難」

「災害のおそれあり」

避難に時間のかかる高齢者や障がいのある方は、危険な場所から避難しましょう。

それ以外の方も必要に応じ普段の行動を見合わせたり、避難の準備をしたりするなど、危険を感じたら自主的に避難するタイミングです。

警戒レベル4 「避難指示」

「災害のおそれが高い」

これまでの『避難指示(緊急)』と『避難勧告』は、避難のタイミングを分かりやすくするため、『避難指示』に一本化されました。

『避難指示』が発令された区域等に居る方は、危険な場所から全員避難(立退き避難または屋内安全確保)してください。

警戒レベル5 「緊急安全確保」

「災害発生または切迫」

すでに安全な避難ができず、命が危険な状況です。

高所への移動、近くの堅固な建物

へ避難など、身の安全を直ちに確保するための行動をとってください。

屋外へ避難をすることで、かえって危険が及ぶような状況では、屋内のより安全な場所に避難しましょう。
※警戒レベル5は必ず発令される情報ではありません。

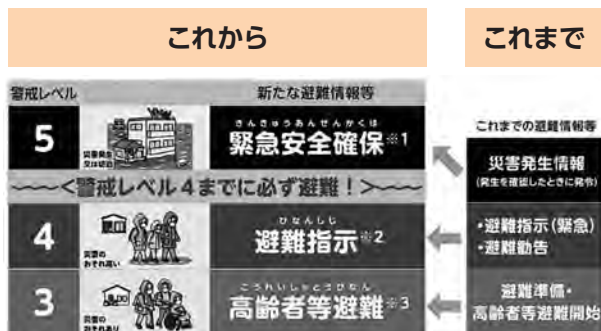

▼問い合わせ
総務グループ (☎01130)

こんなときは事業者向け補助金制度をご利用ください

問い合わせ 商工労政グループ (☎02171)

創業したい 事業所開設費補助金

新たな事業所を開設するために必要な建物の整備や、建物と一体となって機能する設備を設置する場合、工事費などを補助します。
補助金額 最大30万円 (条件を満たした場合、上乗せ措置があります)
補助率 2分の1以内 (条件を満たした場合、3分の2以内)

空き店舗で事業がしたい 空き店舗活用事業補助金

市内の空き店舗 (空き店舗になって3カ月以上経過しているものに限る) を活用して事業を行う場合、店舗賃借料を補助します。
補助金額 最大月額5万円 (12カ月)
補助率 2分の1以内 (条件を満たした場合、3分の2以内)

お店のリフォームがしたい 店舗リフォーム補助金

店舗の集客力やサービスの向上に必要な店舗の改装などを行う場合、工事費などを補助します。
補助金額 最大20万円
補助率 2分の1以内



ものづくりをする 中小企業の方へ

中小企業の技術力向上・販路拡大のため、技術・製品開発、IoT導入による生産性向上、展示会出展、人材育成に係る補助事業を行っています。
※詳しくは問い合わせください。
問い合わせ 室蘭テクノセンター (☎01188)

販路を拡大したい 商談会等出展補助金

自社で開発または製造した製品や技術、サービスの販路拡大を図るため、商談会などへ出展する場合、出展料などを補助します。
補助金額 最大20万円
補助率 2分の1以内 (条件を満たした場合、3分の2以内 または 4分の3以内)

商店会のイベントを開催したい 商店街活性化 支援事業補助金

商店街の活性化と賑わいのあるまちづくりにつながる事業を行う場合、必要な経費を補助します。
補助金額 100万円 (ハード事業)、50万円 (ソフト事業)
補助率 3分の2以内

各制度の詳細は、市公式ウェブサイトをご覧ください。



▲市の学芸員からの説明に耳を傾ける児童たち

縄文文化を学ぶ
縄文出前講座

6月8日、若草小学校の6年生の社会の授業で、『縄文出前講座』が行われました。『縄文出前講座』は、子どもたちに市内の遺跡から出土した土器や石器に触れてもらうことで、身近な歴史として感じてもらうよう開催しています。

児童たちは、現代の暮らしと比較しながら「縄文人はどんなものを食べていたのか」「縄文人にとって「貝塚」はどんな存在だったのか」などについて学び、講座の後半には本物の縄文土器や矢じりなどに触れ、縄文文化の暮らしに思いをはせていました。

6/8

新型コロナワクチン 集団接種が始まりました

6月5日、新型コロナワクチンの集団接種が婦人センターを皮切りに市内3カ所で行われました。

1回目の接種を終えた80代男性は、「接種を受ける前は不安があったが、痛みも少なく、接種を受けることができて良かった」とホッとした表情を見せ、「2回目も無事に受けることができるよう、しっかりと体調管理をしたい」と話していました。

75歳以上を対象に始まった集団接種は、7月に65歳以上へと対象年齢を広げ、会場も増やして行っていく予定です。市民の皆さんのご協力をよろしくお願い致します。

6/5



▲接種を受ける市民



▲蜂取り器の作り方

○蜂に巣を作られないために

- ・外壁の隙間や通気口などに蜂が1匹でも入れるような穴があれば、極力ふさぐ
- ・蜂が活発に活動する5月～9月は、草木を刈っておく
- ・自作または市販の蜂取り器を設置する

駆除業者 (料金は業者により異なります)

- 市内 ●有限会社オリコグリーン (☎88)1422)
- 市外 ●北海道防疫燻蒸株式会社室蘭事業所 (☎24)1251)
- 市外 ●協業組合室蘭清掃管理センター (☎43)3155)



蜂の巣にご注意ください

駆除業者を紹介します

問い合わせ 環境対策グループ (☎85)2658

蜂の巣の駆除は、土地や建物などの所有者が自らの責任で行うことが基本です。巣を見つけたときは、巣の中の蜂を刺激しないように注意し、もし蜂が近くに飛んできた場合は、騒がず静かに頭を下げて離れるようにしましょう。

万が一蜂に刺された場合は、速やかに医療機関を受診することをお勧めします。

また、空き家や空き地にできた蜂の巣で困りの場合は、土地や建物の管理者に連絡し、駆除を依頼してください。

初回相談無料!

不動産の相続登記・名義変更手続き
会社の設立・役員変更登記・定款作成
過払金返還請求・債務整理・破産手続

お気軽に
お問い合わせ下さい Tel(0143)81-2000

ホームページ http://www.etrance-office.com

司法書士法人 エトランジェ 登別事務所

司法書士 黒崎 清

登別市千歳町1-5-3 登別市役所入口踏切近く

不動産査定・相談

無料
です



情熱 情熱をもって 環境 地球全体を視野に入れて 誠実 誠実に

TEL 0143-85-5573

有限会社 山土地不動産企画

登別市中央町5丁目11-1

TEL 0143-82-5139

常口アトムFC登別室蘭店

不動産売買仲介営業部
登別市若草町3丁目31-1

北海道知事免許 経歴(8)第690号 北海道宅地建物取引業協会会員 北海道不動産公正取引協議会加盟

※内容については、6月11日現在の情報を掲載しています。イベントなどについて、中止や延期となっている場合がありますので、ご注意ください。

くらしのガイド

市や国、道からのお知らせ



くらしと住まい



防災行政無線のサイレンを吹鳴します

訓練に伴い、防災行政無線のサイレンを吹鳴します。実際の災害とお間違いないようご注意ください。

日時 7月28日(水)14時ごろ

場所 市内全域

※気象などの影響により、中止する場合があります。

※聞き逃し確認ダイヤル(☎0193) 0193)

総務G (☎01130)

忘れずに納めましょう

納付には、口座振替制度やコンビニエンスストア払い、スマートフォン決済アプリが便利です。

○国民健康保険税(普通徴収第2期)
納期限 8月2日(月)

国民健康保険G (☎01771)

室蘭税務署からのお知らせ

○納期の特例を受けた源泉所得税および復興特別所得税の納付について
『源泉所得税の納期の特例』の承認を受けている源泉徴収義務者が、1月から6月までに給与や報酬、料金等から源泉徴収した所得税と復興特別所得税の納期限は、7月12日(月)です。

納期限を過ぎると、加算税や延滞税がかかる場合があります。ご注意ください。

○所得税および復興特別所得税の予定納税(第1期)の納付について

納期限 8月2日(月)
※第1期分の予定納税を減額申請をする場合は、7月15日(木)

までに『予定納税額の減額申請書』を室蘭税務署に提出)
※詳しくは国税庁ウェブサイトをご覧ください。

室蘭税務署 (☎0224151)



令和2年度の住民基本台帳の閲覧状況を公開しています

市は、住民基本台帳法第11条第3項と第11条の2第12項の規定により、令和2年度中の住民基本台帳の閲覧状況を、市公式ウェブサイト
で公表しています。



市民サービスG (☎01855)

コンビニ交付サービスを一時停止します

システムメンテナンスのため、7月21日(水)は、コンビニ交付サービスを終日停止します。
※停止中は、戸籍証明書交付の利用登録申請も利用できません。

市民サービスG (☎01855)

8月の粗大ごみ収集

地区	収集期間	申込期間
富士町	8月2日(月)～8月7日(土)	7月19日(月)～7月30日(金)
柏木町	8月9日(月)～8月14日(土)	7月26日(月)～8月6日(金)
常盤町	8月16日(月)～8月21日(土)	8月2日(月)～8月13日(金)
桜木町	8月23日(月)～8月28日(土)	8月10日(火)～8月20日(金)
幌別町	8月30日(月)～9月4日(土)	8月16日(月)～8月27日(金)

※粗大ごみは、1品ごとに『ごみ処理券(1枚240円)』を貼って出してください(1回につき5品まで)。

収集の申し込み(有)登和清掃(☎0200)

※土・日曜日、祝日を除く9時～17時。

その他の問い合わせ
環境対策グループ(☎02958)

新しいごみ処理券(青色)を利用ください

古いごみ処理券(緑色)は、フレックセンターで差額分をお支払いいただくことで、新しいごみ処理券と交換します。

手数料改定前の指定ごみ袋を交換します

手数料改定前の指定ごみ袋の使用期限は6月30日(水)をもって終了しました。

使い切れなかったごみ袋は、差額分をお支払いいただくことで、新しいごみ袋と交換できます。

なお、7月中旬から8月にかけて、市内3カ所の公共施設で実施を予定していた交換会は、新型コロナウイルス感染症の感染拡大防止のため延期します。

▶交換期間

7月1日(木)～令和4年3月31日(木)

▶交換場所

フレックセンター

▶問い合わせ

環境対策グループ(☎02958)

問

「申し込み」

中の「G」は「グループ」の略です

生涯学習人材バンクを ご活用ください

市内で文化活動やスポーツなどを指導する団体や個人、会員募集中の団体の情報をまとめた『生涯学習人材バンク』を、ぜひご活用ください。登録申請も随時、受け付けます。

設置場所 市役所1階市民ロビー、各支所、市民会館、市立図書館、市立図書館アーニス分館、市民活動センター、総合体育館、市民プール、老人福祉センター、若草つどいセンター、各青少年会館に備え付けのほか、市公式ウェブサイトにも掲載して



パブリックコメント (意見公募)の 実施結果をお知らせします

- ▶ **募集案件** 農業委員会の『令和2年度の目標及びその達成に向けた活動の点検・評価(案)』、『令和3年度の目標及びその達成に向けた計画(案)』
- ▶ **募集期間** 4月1日～30日
- ▶ **意見数** 1件
- ▶ **閲覧場所** 市役所1階市民ロビー、各支所、市民会館、しんた21、市立図書館、市立図書館アーニス分館、市民活動センター、登別温泉郵便局、農業委員会事務局に備え付けるほか、市公式ウェブサイトに掲載
- ▶ **問い合わせ** 同事務局 (☎9190)



います

問 社会教育G (☎1129)

監査結果と措置状況を 公表しています

令和2年度財政的援助団体等監査の結果と指摘事項の措置状況報告は、市役所1階市民ロビーと市公式ウェブサイトでご覧いただけます。



監査執行者 市監査委員・石山正志、辻弘之

執行期間 令和2年12月15日～

3月26日

監査の範囲 令和元年度に執行された補助金など

問 監査委員事務局

(☎9230)

排水設備工事指定店の追加指定

指定店 北登設備(美園町1丁目26-17・☎9430)

問 下水道G (☎9052)

空き家リフォーム等へ 補助金を交付します

現在、空き家となっている建物を購入し、空き家を除却して新築する方やリフォーム工事を行う方に補助金を交付します。

空家等除却後新築補助金：除却費用の2分の1(上限50万円、下限25万円)

空家リフォーム補助金：基本額70万円+加算

(18歳未満の子ども1人につき10万円、上限30万円)



※詳しくは市公式ウェブサイトをご確認ください。

問 都市政策G (☎3230)

幌別ダムからのお知らせ

幌別ダムに設置している放流警報装置の点検のため、サイレンやスピーカーによる放送を実施します。

実施します。

点検期間 7月5日(月)～9日(金)

問 北海道企業局室蘭地区工業用水道管理事務所 (☎2821)

飲酒運転根絶の日

北海道は、7月13日(火)を『飲酒運転根絶の日』と定め、関係機関とともに、飲酒運転の根絶に向けた取り組みを進めています。飲酒運転は極めて悪質で、危険な犯罪です。一人ひとりが『絶対に飲酒運転をしない、させない、許さない』という意識を持って、飲酒運転を根絶させましょう。

問 市民サービスG (☎2139)

『高次脳機能障がい者・ 家族交流会』を開催します

日時 7月16日(金)13時30分～14時30分

場所 室蘭保健所(室蘭市海岸町1丁目4-1)

※初めて参加する方は、事前に問い合わせください。

問 室蘭保健所健康推進課健康支援係 (☎29846)

LINEとチャットで 停電情報をお知らせします



友だち登録をすると、停電情報を受け取れます
停電に関する問い合わせなどができます



▶ **問い合わせ** 北海道電力ネットワーク株式会社室蘭支店お客さまサービスグループ (☎0120-060-813)

インターネット人権相談

法務局は、インターネットや電話による相談を受け付けています。『インターネット人権相談』は、24時間いつでもご利用できますので、一人で悩まずに気軽に相談してください。



※インターネットが利用できない場合は、『みんなの人権110番(☎0570-003-110)』をご利用ください。

問 札幌法務局室蘭支局 (☎25111)

労働保険の年度更新

令和3年度労働保険（労災保険・雇用保険）の年度更新期限は、7月12日（月）です。管轄の労働基準監督署、金融機関で申告・納付をお願いします。

※申告書の提出は、郵送や電子申請をご活用ください。



※詳しくは厚生労働省ウェブサイトをご覧ください。

募集や試験など



入会説明会を開催します
〜登別市シルバー人材センター〜

日時 7月8日（木）、21日（水）9時30分

場所 登別市シルバー人材センター事務所（千歳町4丁目5-90ラポール西尾1階）

対象 60歳以上の方
持ち物 筆記用具
※当日、直接会場にお越しください。

さい。

登別市シルバー人材センター
（☎080880）

市長室フリータイム

皆さんが、まちづくりなどについて市長と自由に話し合う機会を広げるため、「市長室フリータイム」を開催します。

日時 7月29日（木）9時30分〜17時（1人1組）30分程度

場所 市役所2階市長応接室、鷺別公民館、婦人センター、登別温泉公民館のいずれか

定員 2組（申し込み順、1組5人まで）

対象 市内に居住または通勤・通学している方

※申し込みのときに、内容（概要）を伺います。

※苦情や要望、個人的な問題の相談などはお受けできません。

申し込み 7月9日（金）までに秘書広報G（☎06586）

市介護保険運営協議会の委員

対象 市内に居住する方

①昭和31年9月2日〜昭和56年9月1日生まれの方

②昭和31年9月1日以前に生まれた方

定員 各1人

※応募者多数の場合は、書類審査などにより選考します。

任期 9月1日（水）〜令和6年8月31日（土）

活動内容 介護保険事業計画の進行管理や介護保険の運営に関する重要事項の審議など

申し込み 7月21日（水）までに



高齢・介護グループ、各支所に備え付けの申込書に必要事項を記入の上、持参または郵送、申し込みフォームで高齢・介護グループ（〒059-8701中央町6-11）に提出

高年齢・介護G（☎05720）

市福祉のまちづくり検討委員会の委員

対象 市内に居住する20歳以上で福祉の分野に関する知識、経験、関心などがある方

任期 計画策定まで

活動内容 『第3期登別市地域福祉計画』（令和4年度から5年間）の計画案の検討など

申し込み 7月12日（月）18時〜20時

「パートナースhip制度を考える」

ポニー2世の名前を募集します

市が、姉妹都市である海老名市に寄贈したポニー『チョコ・エビー』の赤ちゃんにすてきな名前をプレゼントしませんか。名前は、市と海老名市の小学生の投票で決める予定です。



- ▶対象 市内に居住または通勤・通学している方（18歳未満は保護者の同意が必要）
- ▶応募方法 申し込みフォームで海老名市文化スポーツ課（一人1点）
- ▶募集期限 7月30日（金）
- ※条件など、詳しくは海老名市公式ウェブサイトをご覧ください。



▶問い合わせ 海老名市文化スポーツ課（☎046-235-4797）

申し込み 7月20日（火）までに社会福祉グループに備え付けの応募用紙に必要事項を記入の上、持参または郵送、申し込みフォームで社会福祉グループ（〒059-8701中央町6-11）に提出



社会福祉G（☎05191）

フォーラムの開催

〜登別室蘭青年会議所〜

日時 7月12日（月）18時〜20時

場所 市民会館

内容 同性婚訴訟で違憲判決を獲得した加藤文晴弁護士による講演『性的マイノリティをとりまく社会情勢』、加藤弁護士、地域在住のLGBT当事者、小笠原市長による公開討論会

定員 250人（申し込み順）

申し込み 7月5日（月）までに、氏名、住所、電話番号、所属を記入の上、ファクスまたはEメールで登別室蘭青年会議所（☎02536、Eメール：noboribetsu.mirai@gmail.com）

申し込み 7月5日（月）までに、氏名、住所、電話番号、所属を記入の上、ファクスまたはEメールで登別室蘭青年会議所（☎02536、Eメール：noboribetsu.mirai@gmail.com）

問

「申し込み」中の「G」は「グループ」の略です

ボイラー実技講習

日時 7月21日(水)～23日(金)9時～17時

場所 室蘭市中小企業センター
(室蘭市東町4丁目29-1)

定員 20人

料金 2万2千円(テキスト代は別途)

申込期限 7月13日(火)

※詳しくは、日本ボイラ協会北海道支部室蘭地区支部のウェブサイトをご覧ください。

同支部(☎④5696)

講演会の開催

～室蘭LDを考える会～

日時 7月31日(土)14時～16時

内容 臨床心理士の河内哲也氏による『WISC等の心理検査の結果の見方や指導への繋げ方』についてのお話をZOOMで配信

定員 30人程度(申し込み順)
申し込み 7月20日(火)までに、氏名、住所、電話番号、職業(勤務先・所属)、質問などを記入し、Eメールで室蘭LDを考える会・熊谷さん(Eメール: Id.in.muro@gmail.com)に送付してください。

日時 7月28日(水)13時30分～15時

能力開発セミナー
パワポイント基礎
日時 8月23日～9月7日(月～木) 18時～19時40分
場所 室蘭高等技術専門学院
(室蘭市みゆき町2丁目9-5)

認知症サポーター養成講座

内容 アウトライン機能の利用、図・画面の切り替え、アニメーションの設定など

定員 15人(申し込み順)

テキスト代 1千円

申し込み 7月29日(木)までに同学院能力開発総合センター(☎④7820)

日時 7月28日(水)13時30分～15時

内容 認知症についての理解を深め、認知症の方への接し方や家族へのサポート方法を学ぶ講座を開催します。

要約筆記者養成講座

月日 9月11日(土)・12日(日)・25日(土)・26日(日)、10月9日(土)・10日(日)・23日(土)・24日(日)、11月6日(土)・7日(日)・27日(土)・28日(日)、12月11日(土)・12日(日)

場所 道民活動センターかである2・7(札幌市中央区北2条西7丁目)

市民会館
定員 20人(申し込み順)
申し込み 7月9日(金)までに健康長寿G(☎⑤1075)

令和3年度訓練生

～室蘭高等技術専門学院～
OABビジネス科
ハローワークに求職登録中で、スキルアップを希望する方を対象に、訓練生を募集します。

期間 8月26日(木)～11月25日(木)

場所 登別職業訓練協会(青葉町42-13)

定員 11人
テキスト代 1万4千円
申込期限 7月30日(金)

室蘭高等技術専門学院能力開発総合センター(☎④7820)、ハローワーク室蘭(☎②8689)

航空学生
一次試験日 9月20日(月)
申込期間 7月1日(木)～9月9日(木)

西7丁目
定員 30人(手書き部門、パソコン部門各15人)
受講料 4千800円程度(テキスト代など)

自衛官募集

申し込み 8月6日(金)までに申込書に必要事項を記入し郵送またはファクスで北海道聴覚障がい者情報センター(〒060-0002札幌市中央区北2条西7丁目、☎011-281-1289)に提出
同センター(☎011-221-2695)

一般曹候補生
一次試験日 9月16日(木)～18日(土)のいずれか1日
申込期間 7月1日(木)～9月6日(月)

防衛医科大学(一般)
一次試験日 11月6日(土)・7日(日)のいずれか1日
申込期間 7月1日(木)～10月27日(水)

防衛医科大学(医学科)
一次試験日 10月23日(土)
申込期間 7月1日(木)～10月13日(水)

自衛隊札幌地方協力本部室
一次試験日 10月16日(土)
申込期間 7月1日(木)～10月6日(水)

自衛官候補生
一次試験日 8月27日(金)～29日(日)のいずれか1日、(女性)8月27日(金)・28日(土)のいずれか1日
申込期間 7月1日(木)～8月20日(水)

暮らしなんでも相談室

仕事・借金・法律・介護・福祉
暮らし・年金・子育て

フリーダイヤル無料
☎0120-783-000

毎週月・水・金曜日10時から16時まで受付(祝日除く)

北海道ライフサポートセンター
日胆サテライト
TEL.0143-46-7830
室蘭市東町3丁目26番17号
第2山本ビル3F

自衛隊札幌地方協力本部室
蘭地域事務所(☎④9533)

国民健康保険のお知らせ

▶問い合わせ
国民健康保険グループ
(☎051771)

新しい『国民健康保険被保険者証(兼高齢受給者証)』(えんじ色)を送付します

『国民健康保険被保険者証(兼高齢受給者証)』の有効期限は、7月31日(土)です。

8月1日(日)以降の被保険者証は、7月中旬に世帯ごとに簡易書留で郵送しますので、配達時に不在の場合は、再配達の手続きをして、必ず被保険者証を受け取ってください。



▲黄色の封筒で届きます

『限度額適用・標準負担額減額認定証』の有効期限は7月31日(土)です

入院や高額な外来診療を受けたとき、『限度額適用・標準負担額減額認定証』を医療機関の窓口に表示することで、窓口での支払い額が自己負担限度額までとなります。

8月1日(日)以降に限度額適用・標準負担額減額認定証が必要な方は、国民健康保険グループまたは各支所で申請してください。

対象(国民健康保険に加入している方)

- 70歳未満の方
- 70歳以上75歳未満で住民税非課税世帯の方または現役並み所得者Ⅰ(課税所得145万円以上)、現役並み所得者Ⅱ(課税所得380万円以上)の方
- ※国民健康保険税の納税状況により交付できない場合があります。

手続きに必要なもの

- 被保険者証、マイナンバー(個人番号)の分かる書類、委任状(別世帯の方が申請を行う場合のみ)
- ※令和2年分の収入申告が未申告の方は、申告を済ませ、申告書の控えを持参してください。
- ※手続きを行った月の1日から有効となります。
- ※7月1日(休)から事前申請を受け付けています(交付は8月1日(日)以降です)。

⚠ 還付金に関する『詐欺』や『個人情報の詐取』などにご注意ください

自己負担限度額を超えて支払った医療費がある場合、国民健康保険グループからは、郵送でお知らせします。還付金に関する不審な電話には、十分ご注意ください。

65歳以上の方の介護保険料について

▶問い合わせ
高齢・介護グループ(☎055720)

市は、65歳以上の方(第1号被保険者)の介護保険料を、高齢化率やサービス利用状況の変化などを考慮しながら3年ごとに見直しを行っています。令和3年度は『市民税が課税されていて、前年の合計所得金額が120万円以上の方(第7~10段階)の所得基準額』を変更しました。

令和3年度(新)		令和2年度(旧)	
保険料段階	対象となる方	保険料段階	対象となる方
第7段階	・本人が市民税課税で、前年の合計所得金額が120万円以上210万円未満の方	第7段階	・本人が市民税課税で、前年の合計所得金額が120万円以上200万円未満の方
第8段階	・本人が市民税課税で、前年の合計所得金額が210万円以上320万円未満の方	第8段階	・本人が市民税課税で、前年の合計所得金額が200万円以上300万円未満の方
第9段階	・本人が市民税課税で、前年の合計所得金額が320万円以上520万円未満の方	第9段階	・本人が市民税課税で、前年の合計所得金額が300万円以上500万円未満の方
第10段階	・本人が市民税課税で、前年の合計所得金額が520万円以上の方	第10段階	・本人が市民税課税で、前年の合計所得金額が500万円以上の方

※令和3年度の保険料は、令和2年中の収入や令和3年度の市民税の課税状況から算定し、7月中旬に通知します。

国民年金保険料の 免除制度と納付猶予制度をご存じですか

▶問い合わせ
年金・長寿医療グループ
(☎052137)

国民年金保険料が未納の状態だと『障害基礎年金』や『遺族基礎年金』が受けられないことがあります。保険料を納付することが困難な方は、所得に応じて保険料の免除や納付猶予を受けられる場合がありますので、詳しくは問い合わせください。

※免除制度、納付猶予制度が承認された期間については、10年以内であれば後から保険料を納める（追納）ことができます。

※過去2年1カ月分まで遡及して、免除制度、納付猶予制度の申請ができます。

免除制度

前年の所得に基づき保険料を全額（月額16,610円）、または一部免除します。免除の期間は、全額納付したときに比べ、年金額が減額して計算されます。

	全額免除	4分の1 納付	2分の1 納付	4分の3 納付
保険料額 月額	0円	4,150円	8,310円	12,460円
年金額	2分の1	8分の5	4分の3	8分の7

※一部免除を受けた場合であっても、所定の保険料を納付しなかった場合は、その期間が未納扱いとなり、将来の基礎年金の額に反映されませんのでご注意ください。

納付猶予制度

同居している世帯主の所得にかかわらず、本人と配偶者の所得状況により、国民年金保険料の納付の猶予を受けられる制度です。納付猶予の承認期間は、将来受け取る年金の受給資格期間に含まれますが、年金額には反映されません。

※対象は50歳未満の方となります。

手続きに必要なもの

年金手帳または納入通知書。失業・廃業の場合は、他にも必要な書類がありますので日本年金機構ウェブサイトでご確認ください。



情報公開条例と個人情報保護条例の 運用状況を公表します～令和2年度～

▶問い合わせ 総務グループ (☎051130)

▶情報公開条例に基づく公文書の公開請求・申し出など

実施機関 の名称	請求・ 申し出	公開の請求・ 申し出の内訳	
		請求	申し出
市長	9件	9件	0件
教育委員会	1件	1件	0件
消防長	1件	1件	0件
合計	11件	11件	0件

※選挙管理委員会、公平委員会、監査委員、農業委員会、固定資産評価審査委員会、水道事業管理者および議会については、公開請求などはありませんでした。

▶請求・申し出に対する決定などの内容別件数

請求 内容	公開	一部 公開	非公開 取り下げ	不存在 など
請求	8件	2件	0件	1件
申し出	0件	0件	0件	0件
合計	8件	2件	0件	1件

▶個人情報保護条例に基づく個人情報の開示請求など

個人情報保護条例に基づく個人情報の開示、訂正、削除および中止請求はありませんでした。

投票所などの場所が変わります

問い合わせ 選挙管理委員会事務局 (☎059143)

今年予定されている『第49回衆議院議員総選挙』から投票所と期日前投票所を変更します。

投票区・投票所	新しい投票所の対象区域
第6投票区 変更後：幌別中学校（千歳町3丁目1-3） 変更前：労働福祉センター	千歳町全域、新栄町30番地以前、来馬町全域、札内町全域の方
第8投票区 変更後：登別中学校（登別本町1丁目1-1） 変更前：登別公民館	登別東町1・2丁目、登別本町全域、登別港町全域、富浦町の丁目を除く区域の方
第10投票区 変更後：登別温泉公民館（登別温泉町17） 変更前：登別温泉ふれあいセンター	中登別町215～220番地、上登別町全域、登別温泉町全域、カルルス町全域の方
第12投票区 変更後：幌別中学校または登別中学校（右区域による） 変更前：札内高原館	幌別中学校：来馬町374番地以外の区域、札内町全域の方 登別中学校：富浦町の丁目を除く区域の方

中央期日前投票所

変更後	変更前
アーニス2階 (中央町4丁目11)	市役所第2庁舎

困った!ときには **まず** 相談

※1～※5は、簡易申請システムからも申し込むことができます。



相談名	日時	場所	相談内容	申し込み・問い合わせ ※『G』はグループの略
無料法律相談※1 札幌弁護士会室蘭支部	8月21日(土) 10時～13時	鉄南ふれあいセンター（幌別町）	交通事故や金銭貸借、損害賠償、離婚（養育費・面会交流）など 定員：6人（申し込み順）	8月13日(金)までに 市民サービスG (☎05 2 1 3 9)
くらしの無料相談 北海道行政書士会室蘭支部	7月31日(土) 10時～14時	鉄南ふれあいセンター（幌別町）	相続や遺言、各種契約、官公署に提出する書類など 定員：10人（申し込み順）	7月30日(金)までに 行政書士甲田啓一事務所 (☎04 4 8 3 9)
市民相談※2	月～金曜日 9時～17時30分	市民サービスグループ	市民生活や多重債務、離婚、家庭内暴力など	市民サービスG (☎05 2 1 3 9)
消費生活相談	月～金曜日 9時～17時30分 ※登別消費者協会は、火～金曜日の10時～15時。	消費生活センター（市民サービスグループ内） または登別消費者協会（しんた21内）	契約や解約に関するトラブル、インターネットのトラブルなど	消費生活センター (☎05 3 4 9 1) 登別消費者協会 (☎05 8 3 0 7)
人権相談所	月～金曜日 8時30分～17時15分	札幌法務局室蘭支局 （室蘭市入江町）	人権問題や家族問題、金銭トラブル、雇用や給与の問題、いじめや体罰、差別など	札幌法務局室蘭支局 (☎02 5 1 1 1)
生活にお困りの方の相談窓口※3	月～金曜日 9時～17時30分	生活支援相談室 （社会福祉グループ内）	仕事や生活などの困りごと	生活支援相談室 (☎05 1 9 1 1)
児童虐待についての相談窓口※4	月～金曜日 9時～17時30分 ※時間外も相談ください （こども相談室につながらない場合は、市役所（☎05 2 1 1 1）にかけ直してください）。	こども相談室（こども家庭グループ内） または室蘭児童相談所（室蘭市寿町）	虐待が疑われる子ども・家庭の情報	こども相談室 (☎05 6 6 7 7) 室蘭児童相談所 (☎04 4 1 5 2) ※緊急の場合は児童相談所全国共通ダイヤル（☎189）
障がいのある方の就労相談窓口※5	7月15日(休) 13時～16時	障がい福祉グループ	障がいのある方の就労	7月8日(休)までに 障がい福祉G (☎05 3 7 3 2)
若年者等キャリア カウンセリング （市委託事業）	水・金曜日 8時30分～17時	職業訓練センター（青葉町）	就職活動などで抱える不安や悩みなど	登別職業訓練協会 (☎05 1 4 5 0)
	月～金曜日 17時以降（予約制）			
	土曜日 10時～17時	地域職業相談室（アーニス内）		
無料労働相談 （市支援事業）	月～金曜日 10時～16時（予約制）	連合登別事務所（中央町6丁目20-5）	解雇や労働条件の引き下げ、職場内のいじめ（パワーハラスメント）など ※新型コロナウイルス感染症の影響による解雇・休業などについても受け付けています。	事前に連合登別 (☎05 3 3 3 7)
	7月21日(休)、8月13日(金) 10時～16時（予約制）	鉄南ふれあいセンター（幌別町）		希望日の1週間前までに連合登別 (☎05 3 3 3 7)

新型コロナウイルス感染症に関する主な相談窓口

- ご自身の症状に不安がある場合など、一般的な問い合わせについては、次の窓口にご相談ください。
 - ・北海道新型コロナウイルス感染症 健康相談センター（24時間対応）☎0120-501-507（フリーダイヤル）
 - ・厚生労働省電話相談窓口（コールセンター9時～21時）☎0120-565-653（フリーダイヤル）
- 差別や偏見などに関する相談については、次の窓口にご相談ください。
 - ・北海道新型コロナウイルス人権相談窓口（9時～17時 土・日曜日、祝日を除く）☎011-206-0497

※内容については、6月11日現在の情報を掲載しています。イベントなどについて、中止や延期となっている場合がありますので、ご注意ください。

すくすく子育て いきいき健康

- 定員について…抽選ではない場合は、申し込み順となります。
- 申し込みについて…期限や期間の記載がない場合は、当日直接会場にお越しください。

▶乳幼児健康診査・健康相談

健康推進グループ (☎0100)

	日時	場所	対象	内容	持ち物
4～5カ月児健康診査	8月5日(木) ※時間は個別通知。	しんた21	令和3年3月生まれ	診察、身体計測、栄養・育児相談	母子健康手帳、バスタオル、替えオムツ
10カ月児健康相談	8月18日(水) ※時間は個別通知。		令和2年10月生まれ	身体計測、栄養・育児相談	
1歳6カ月児健康診査	8月25日(水) ※時間は個別通知。		令和2年1月生まれ	診察、歯科検診、身体計測、栄養・歯科・育児相談、フッ素塗布(希望者800円)	母子健康手帳、バスタオル
3歳児健康診査	8月26日(木) ※時間は個別通知。		平成30年7月生まれ	診察、歯科検診、尿検査、視機能検査、身体計測、栄養・歯科・育児相談	母子健康手帳、フェイスタオル
すくすく☆親子相談(※)	8月19日(木) 9時40分～10時30分		-	発育・発達・育児・栄養などの相談	母子健康手帳、バスタオル
産前・産後相談『ママあい』(※)	8月4日(水)、10日(水)、27日(金) ①10時～、②11時15分～(各45分)		妊婦または生後6カ月未満の子どものお家族	授乳・育児などの相談(個別相談)	母子健康手帳、バスタオル、替えオムツ
あそび相談『ぼっぼ』(※)	8月3日(水)、11日(水)、23日(月) ①10時～、②11時15分～、③13時15分～(各45分)		生後6カ月以降の子どもとその家族	遊び・育児などの相談(個別相談)	

※『すくすく☆親子相談』、『ママあい』、『ぼっぼ』は、前日までに電話で健康推進グループに申し込みください。
※子育てに関するオンライン相談も受け付けています。相談を希望する3日前までに、市公式サイトから申し込みください。



食材SOSお試しキャンペーン ～フードバンクゆめみ～る～

フードバンクゆめみ～るは、登別市に住むひとり親のお母さんとその子どもに食品・食材をお届けし、その生活を応援しています。

『食材SOSお試しキャンペーン』では、『食材SOS※』で提供する食品・食材1食分を無料で差し上げますので、ぜひお試しください。

対象 市内在住の1人で子どもを育てている方
※生活保護を受給している方も利用できます。

申込方法 8月31日(火)までに登録フォームに必要事項を入力し、フードバンクゆめみ～るの絆ネットワークに登録。本人確認のメールが届いたら返信してください。

食材SOSとは

食材不足で困っているひとり親のお母さんを応援する支援事業です。



問い合わせ

フードバンクゆめみ～る
きうち
木内さん
(☎090-2878-4567)



▲登録フォーム

鷺別子育て支援センター

鷺別子育て支援センター (☎041235)

	日時	対象	内容	持ち物
手話講座	7月6日(火) 11時45分～12時	小学校入学前の 子どもとその保 護者	手話通訳専門員によるミニ講 座	着替え、飲み物 (お茶 または水) など
はぐっと	7月13日(火) 10時30分～12時		公認心理師によるミニ講座	
親子で楽しむ運動 遊び	7月14日(水) 11時～11時30分		理学療法士・佐藤優さんによ る講座	動きやすい服装、着替 え、飲み物 (お茶また は水) など
夏祭り	7月20日(火)、 21日(水) 10時～12時		手作りの屋台でお買い物ごっ こ、ゲームなど	
親子で楽しむリズム 運動	7月27日(火) 11時～11時30分		インストラクター・佐々木博 美さんによる講座	
お誕生会	7月30日(金) 11時45分～12時		7月が誕生月のお友達をみん なでお祝い ※誕生月の方は10時～11時30 分にお越しください。	着替え、飲み物 (お茶 または水) など

富岸子育てひろば

登別自然活動支援組織モモンガくらぶ (☎080-1890-0865)

	日時	対象	内容	定員	参加料	持ち物	申込期限
子育てC A F E ～子育てのいろいろ をお話しよう～	7月9日(金) 10時～12時	子育て中の方 ※託児あり。	子育てにまつわる色 々なことをみんなで 話す	10人	-	-	7月8日(木)
とんこフレンズパー クの日 ～思いっきりドロ遊 び～	7月17日(土) 10時30分～ 12時	小学校入学前の 子どもとその保 護者	泥遊び	20人	50円	泥遊びに適し た服装と靴、 着替え、帽子、 飲み物など	7月15日(木)
お楽しみ会 ～水遊び～	7月20日(火) 11時～12時		水遊びグッズを作っ て亀田記念公園内の 川で水遊び	-	-	水遊びに適し た服装と靴、 着替え、タオル など	-
ファーストバ 1st BIRTH ～子どもと過ごす新 しい世界～	7月24日(土) 10時30分～ 12時	妊婦の方 ※子ども連れ の方も参加でき ます。	お昼寝アート作品を 考える	5人	-	-	7月20日(火)
出張子育てひろば ～川遊び～	7月28日(水) 10時～12時	小学校入学前の 子どもとその保 護者	ふおれすと鉱山の近 くの川で年齢や活動 の幅に合わせた水遊 び	20人	-	水遊びに適し た服装 (素肌 が隠れるもの) と靴、着替え など	7月27日(火)
とんこフレンズパー クの日～思いっきり 川遊び～	8月7日(土) 10時30分～ 12時		自然の川で水遊び	20人	50円	水遊びに適し た服装と靴、 着替え、飲み 物など	8月5日(木)

皆様のプライバシーには最大限配慮いたします。

のぼりべつ法律事務所

弁護士 八木橋俊輔 札幌弁護士会

**離婚・相続・消費者被害・債務整理
交通事故・その他**

個人のお客様は初回無料です。
その他の相談も扶助制度が利用できる場合には無料となります。

<http://naboribetsu-law.jp/>

相談は
要予約 **0143-83-7381** 月～金 9:00～17:30
※夜間・土日は完全事前予約
登別市若山町4丁目40-5
メープル・ペット・ワン303号

株式会社SRテクノ
再資源化工場



第3期管理型最終処分場

**産業廃棄物を資源に。
ここは、すべてが生まれ変わる場所。**

株式会社
R&E アール・アンド・イー

本 社 / 登別市 富浦町 223-1 TEL(0143)80-2233 FAX(0143)80-2232
札幌事業所 / 北広島市 大曲工業団地4-4-1 TEL(011)370-3232 FAX(011)370-3233

産業廃棄物収集運搬業許可 第00110098348号(道) / 産業廃棄物処分業許可 第00140098348号(道)
特別管理産業廃棄物収集運搬業許可 第00150098348号(道) / 特別管理産業廃棄物処分業許可 第00180098348号(道)

中央子育て支援センター

中央子育て支援センター (☎⑧3715)

	日時	対象	内容	定員	持ち物	申し込み
お父さんと遊ぶ う	7月10日(出) 10時～12時	小学校入学前 の子どもとそ のお父さん	自由遊び、体操、 絵本の読み聞かせ など	8人	着替え、飲 み物(お茶 または水) など	7月9日(金)まで
保育所に遊びに 来ませんか	○登別保育所 7月12日(月) 9時45分～11時	小学校入学前 の子どもとそ の保護者	○登別保育所 戸外遊び	-	上靴、戸外 遊び・水遊 びができる 服装や靴、 着替えなど	○登別保育所 (☎⑧1133) 7月9日(金)12時ま で
	○幌別東保育所 7月15日(水)、 8月5日(水) 9時45分～11時		○幌別東保育所 7月15日(水)は 戸外遊び、 8月5日(水)は 水遊び			○幌別東保育所 (☎⑧0151) 参加を希望する日 の前日12時まで
○鷺別保育所、 富士保育所、 栄町保育所 8月5日(水) 9時45分～11時		○鷺別保育所、 富士保育所、 栄町保育所 水遊び		○鷺別保育所 (☎⑧7254)、 富士保育所 (☎⑧2557)、 栄町保育所 (☎⑧9515) 8月4日(水)12時ま で		
子育て講座 ～子どもの育ち について～	8月3日(火) 10時～12時		子育てについての 講話			7月5日(月)～9日(金)
子育て講座 ～ママのための リラクゼーショ ン～	8月19日(水) 10時～12時		気持ちの表出を促 すグループワーク と身体にアプロー チしたリラクゼー ション	8組 (16人)	着替え、飲 み物(お茶 または水) など	7月12日(月)～16日(金)
あそびの広場 1歳児 (全5回)	8月26日～9月30日 の毎週木曜日10時～ 12時 (9月23日を除く)	1歳6カ月～ 2歳5カ月の 子どもとその 保護者	運動遊び、製作な ど ※内容は毎回異な ります。	5組 (10人)		7月26日(月)～30日(金)

登別子育て支援センター

登別子育て支援センター (☎⑧2772)

	日時	対象	内容	定員	持ち物	申し込み
夏休み企画	7月31日(出) 10時～12時	幼稚園児とその 保護者	ゲーム、お店屋さんごっ こ、手遊び、紙芝居など	8組 (16人)	飲み物(お茶 または水)な ど	7月12日(月)～ 16日(金)
縁日ごっこ	9月16日(水) 10時～11時40分	1歳～小学校入 学前の子どもと その保護者	ゲーム、縁日ごっこ、手 遊び、絵本の読み聞かせ、 抽選会など		着替え、飲み 物(お茶また は水)	7月26日(月)～ 30日(金)

四季折々
海鮮満載
美味万来

浜川屋 らんぼのけ

登録ブランド認定品

みっけ らんぼのけのたらこ

前浜産 地方発送OK!

冷凍毛ガニ販売中!

紅鮭・干しガレイ
たこわさび
その他海産品

有限会社 武澤水産 本社/登別市富浦町1丁目24の7
T83-3466 F83-3757 不定休

子ども達の笑顔は未来の財産

愛おしみ、認め、育む。
私達は、子ども達の保育、教育に使命を捧げます。

登別市私立幼稚園協会

学校法人 北海道カトリック学園
登別カトリック聖心幼稚園
登別市中央町7丁目15 T85-2414

学校法人 登別立正学園
認定こども園 白菊幼稚園
登別市桜木町2丁目5番地3 T85-2545

学校法人 北斗文化学園
リリー文化幼稚園
登別市鷺別町2丁目17 T87-2211

学校法人 登別立正学園
コロポックルの森 認定こども園白雪幼稚園
登別市登別本町2丁目25番地8 T83-1162

子宮頸がん検診・ 乳がん検診のお知らせ



場所 しんた21

申し込み 7月31日(木)までに必要事項を記入し、申し込みフォームまたははがき、ファクスで健康推進グループ(〒059-0016片倉町6丁目9-1、☎0100、☎0111)

必要事項 検診名・時間帯、氏名(ふりがな)、生年月日、住所、電話番号、健康保険の種類
託児を希望の方のみ：子どもの名前・年齢
乳がん検診希望の方のみ：乳房の超音波検査希望の有無

※国民健康保険や後期高齢者医療制度の加入者、市民税非課税世帯、生活保護世帯は無料です(超音波検査を除く)。詳しくは問い合わせください。

※午前のみ託児ができます(事前予約)。

○子宮頸がん検診

日時	9月9日(木)8時45分～、12時45分～
対象	奇数月生まれの20歳以上の女性
内容	子宮頸部細胞診
定員	午前90人、午後60人(抽選)
料金	1,700円

○乳がん検診

日時	9月9日(木)8時30分～、12時30分～
対象	奇数月生まれの40歳以上の女性
内容	マンモグラフィー検査 ※超音波検査を追加できます(自己負担額5,360円、定員18人で定員を超えた場合は抽選)。
定員	午前50人、午後40人(抽選)
料金	2,200円(50歳以上は1,900円)

脳ドックの申込期限を延長します

広報ぼりべつ2021年5月号16ページ掲載の『脳ドックを受診しませんか』について、大川原脳神経外科病院実施分の申込期限を延長します。

申込期限 令和4年2月28日(月)

※定員になり次第締め切ります。

申込方法 電話または申し込みフォームで国民健康保険グループ(☎01771)



▲申し込みフォーム

北海印刷なら**選択肢**が広がります。

ホームページ PR映像制作 電子書籍 電子看板

ポストイン 生活情報誌 みてのネット 印刷物 etc.

北海印刷株式会社 Tel.0143-43-2121

7～8月の歯科救急医療

日時	診療所・住所・電話
7月4日(日) 9時～11時	いちはし歯科 室蘭市本輪西町3丁目6-13(☎014323)
7月11日(日) 9時～11時	宮武歯科医院 登別市中央町1丁目4-1(☎012826)
	石川歯科医院 伊達市元町46-13(☎01420020)
7月18日(日) 9時～11時	岩倉歯科 室蘭市水元町12-6(☎0457117)
7月22日(木) 9時～11時	御前水歯科クリニック 室蘭市御前水町2丁目6-20(☎0248148)
7月23日(金) 9時～11時	柴田歯科医院 室蘭市中島町1丁目24-7(☎0441022)
7月25日(日) 9時～11時	奥村歯科医院 室蘭市母恋北町2丁目4-12(☎022366)
8月1日(日) 9時～11時	金子歯科医院 室蘭市東町4丁目18-18(☎0442621)

問い合わせ 室蘭歯科医師会(☎03522)

市民プールらくあ 初心者向け 水中運動教室



▲申し込みフォーム

日時 8月20日(金)10時～12時

場所 市民プールらくあ

内容 インストラクターによる講話、ストレッチ、初心者向けの簡単な水中運動

対象 令和4年3月31日(木)時点で40歳以上になる方で、国民健康保険または後期高齢者医療制度に加入している方

定員 10人

料金 無料(入館料別途)

持ち物 水着、水泳帽、バスタオル、飲み物

申し込み 7月30日(金)までに申し込みフォームまたは電話で国民健康保険グループ(☎01771)、健康長寿グループ(☎01075)



胆振から日本を元気に!

各種無料相談(平日・土曜)・出張相談を承ります。

- 離婚 ●相続・遺言 ●交通事故 ●刑事弁護
- 犯罪被害者支援 ●債務整理・過払金回収

弁護士 法人 北海道みらい法律事務所
相談は要予約 ☎0143-83-4131

弁護士 増川 拓(札幌弁護士会) 弁護士 阿部 洋介(札幌弁護士会) 弁護士 本間 寛亮(札幌弁護士会)

室蘭市東町2-27-4 セミナービル3階(東室蘭駅東口より徒歩1分・東室蘭郵便局となり) P有

http://www.hokkaido-mirai.com/

※内容については、6月11日現在の情報を掲載しています。イベントなどについては、中止や延期となっている場合がありますので、ご注意ください。

わくわくおでかけナビゲーション!

- 定員について…抽選ではない場合は、申し込み順となります。
- 申し込み…期限や期間の記載がない場合は、当日直接会場にお越しください。
- ※参加の際にはマスクの着用や咳エチケットの徹底など、感染症対策にご協力をお願いします。

🏠 郷土資料館 (☎️ 1339)

イベント	日時	対象	内容	定員	参加料	持ち物	申込期限
体験学習 『夏休み工作教室』	7月29日(木) 10時～12時	小学生以上(1・2年生は保護者同伴)	スクリュウ船作り 風車作り	10人	300円	水遊びに適した服装	7月8日(木) ～22日(木)
	7月30日(金) 10時～12時		万華鏡作り	10人	300円	—	

🌲 ぶおれすと鉱山 (☎️ 2569)

イベント	日時	対象	内容	定員	参加料	申込期限
ながぐつレンジャー	7月10日(土) 10時～12時	小学生	ネイチャーセンターの水路の掃除	20人	100円	7月9日(金)
森のようちえん	7月11日(日) 10時～12時	のびのびコース： 2～4歳と保護者 もりもりコース： 5、6歳	川遊び	のびのび： 15人 もりもり： 10人	100円	7月10日(土)
里山づくりの日	7月17日(土) 10時～12時	どなたでも(18歳以下は保護者同伴)	ちびっ鉱ひろばの里の川の整備を行います。	15人	100円	7月16日(金)
山の学校	7月18日(日) 10時～12時30分	小学4年生～中学3年生	川遊び	15人	100円	7月17日(土)
おとなのリバトレ	7月18日(日) 10時～15時	高校生以上	胆振幌別川上流部の清流を歩くリバトレッキング	15人	1,000円	
夏のスペシャルウィーク	7月30日(金)～8月1日(日) 10時～15時	どなたでも	川遊びのプログラムが中心	プログラムによる	プログラムによる	7月29日(木)

※野外で活動できる服装、ぬれてもよい服装と靴で参加ください。

※軍手、雨具、着替え、飲み物などを持参してください。

※イベントの詳細情報などについては、ぶおれすと鉱山のウェブサイト (<https://forestkouzan.org/>) をご覧いただくか、ぶおれすと鉱山にお問い合わせください。



📖 市立図書館 (☎️ 4324)

イベント	日時	対象	内容	定員	申込期限
本と雑誌のリサイクル市	6月26日(土)～7月29日(木)	どなたでも	保存期間が終了した雑誌を差し上げます	—	—
おはなしぽけっと	7月24日(土) 13時30分	幼児以上 (幼児は保護者同伴)	絵本の読み聞かせと紙芝居	8組	7月13日(木) 10時～30日(金)
夏休み工作	7月31日(土) 10時30分～12時		ビー玉をはじいてポケットに入れる『スマートボール』を製作		

※団体での参加は、事前にご相談ください。

※7月の休館日は、5日(月)・12日(月)・19日(月)・22日(木)・23日(金)・26日(月)・30日(金)です。

夏休み
簡単
工作
メニュー



市立図書館
ウェブサイト



登別市文化・スポーツ振興財団のイベントなど

問い合わせ 登別市文化・スポーツ振興財団
(☎1116)

○プログラミング教室

日時 7月31日(土)9時30分～12時
場所 日本工学院北海道専門学校
対象 小学生とその保護者
内容 ロボットカーなどをプログラミングして動かす
定員 10人
受講料 500円
申込期限 7月5日(月)～20日(火)

○筆ペン習字教室

日時 8月4日～9月8日の毎週水曜日10時～12時
場所 市民会館
内容 筆ペンで楷書や行書などを習う
定員 20人
受講料 2,000円(材料費含む)
持ち物 文鎮
申込期限 7月15日(木)

○スイーツデコ教室

日時 8月7日(土)10時～12時
場所 市民会館
内容 マグネットやフォトフレームなどをデコレーションする
定員 10人
受講料 600円～1,200円(デコレーションする物により料金が異なります)
申込期限 7月16日(金)

○ジュニアソフトテニス教室

日時 7月29日(木)、8月3日(火)、4日(水)、10日(火)、12日(木)10時～12時(全5回)
場所 岡志別の森運動公園テニスコート
対象 小学生～中学生
定員 20人
受講料 2,500円(スポーツ安全保険料含む)
持ち物 動きやすい靴、ラケット(無料レンタル可)
申込期間 7月5日(月)～16日(金)

室工大サイエンススクール～室蘭工業大学～

ロボットアリーナ	対象	定員
おうちで作ろう!ネズミロボット	小学1・2年生	20人
おうちで作ろう!おさかなロボット	小学3・4年生	20人
おうちで作ろう!コントロールカー	小学5・6年生	20人

※ロボットキットを送付のうえ、動画を配信します。
申し込み 7月1日(木)～10日(土)16時にロボットアリーナホームページから
問い合わせ ロボットアリーナ(☎5337)

サイエンススクール	対象	定員
ゴム動力飛行機を飛ばそう	小学3～6年生	9人

※飛行機キットを送付し、各自作成します。
申し込み 7月1日(木)～8日(木)17時に同大学ホームページまたは郵送などから
問い合わせ 同大学総務広報課(☎5016)

登別市民ラジオ体操会を開催します

日時 7月25日(日)6時30分～6時45分
場所 幌別西小学校、登別小学校
内容 市スポーツ推進委員と共に、ラジオ体操第1と第2を行います。会場には『登夢くん』か『えんまくん』が来ます。
※雨天やグラウンド状況により体育館での実施となりますので、上靴を持参してください。
問い合わせ 社会教育グループ(☎1129)

幌別地区手づくり祭りを中止します

9月4日(土)、5日(日)に開催を予定していた『幌別地区手づくり祭り』は、新型コロナウイルス感染症の感染拡大防止のため、中止します。
問い合わせ 同実行委員会事務局(☎1079)

夏休みアイヌ文化たんてい団 ～知里幸恵 銀のしずく記念館～

場所 同記念館・知里さんの森
対象 小学3～6年生と保護者
定員 各10人
申込期限 7月26日(月)
○歌って踊ろう!鳥とアイヌ文化
日時 7月31日(土)13時30分～14時30分
○アイヌのお話
日時 8月2日(月)13時30分～14時30分
○絵本を読む
日時 8月4日(水)13時30分～14時30分
○地名・クジラに出あう
日時 8月6日(金)13時30分～14時30分
○森を歩こう:動物・鳥をみる 木の話
日時 8月7日(土)13時30分～14時30分
問い合わせ 同記念館(☎5666)

夏休みだ!カント・レラへ行こう!

縄文文化や考古学がテーマのカント・レラでは、楽しみながら学べる体験学習を用意しています。

○縄文太鼓をつくろう!

鹿の皮を利用した、縄文文化風の太鼓作り
日時 7月22日(木)10時～12時
定員 10人
参加料 600円
申込期限 7月20日(火)

○考古学マスター2021

展示物に隠された謎を解いてみよう。全問正解で、マスターカードがもらえます
期間 7月22日(木)～8月22日(日)

○随時開催イベント

火起こし体験、まが玉づくり(参加料400円)クイズ形式ワークシートなど
問い合わせ カント・レラ(☎2069)

市民活動センター『のぼりん』からのお知らせ



▶開館日時 月～金曜日 9時～22時、土・日曜日 9時～18時
▶申し込み・問い合わせ ☎③6866

※イベントの開催状況などについては、のぼりんのウェブサイト (<https://noborin.org/>) をご覧ください。定員については、全て申し込み順となります。



市民活動支援ラインナップ

市民活動パワーアップ講座

～団体活動を動画にして発信しませんか～

日時 7月12日(月)・27日(火)13時30分～15時

対象 市民活動団体の運営や立ち上げを考えている方

定員 5団体 (一団体2人まで)

持ち物 パソコン、使用したい画像や動画

※詳しくはお問い合わせください。

のぼりんイベント

パソコン講習会『初めてのパソコン入門』

日時 7月12日(月)・26日(月)13時30分～15時30分

内容 初心者対象の12回の講座です。3回目以降の日程は後日受講者にお知らせします。

定員 8人

参加料 各回1,000円

問い合わせ 渡邊さん (☎090-6693-2205)

水彩画サークル展

日時 7月21日(水)9時～29日(木)22時

内容 水彩画の展示

問い合わせ 田中さん (☎⑧0750)

身近な物を描き写してみませんか

～パステル画教室～

日時 7月16日(金)10時～12時

対象 18歳以上の方

定員 10人

講師 武田 秀章さん

材料費 1,000円

持ち物 お手拭き、エプロン、新聞紙

※パステル、画用紙は講師が用意します。

陶芸をはじめてみませんか

～陶芸教室～

日時 7月10日(土)9時30分～12時30分

対象 18歳以上の方

定員 10人

講師 佐藤 彰さん

参加料 1,000円

涼しげなお花を生けます ～生け花教室～

日時 7月17日(土)10時～11時30分

定員 10人

講師 登別華道連盟

材料費 1,000円

持ち物 はさみ、剣山、花器

申し込み 7月10日(土)まで



楽譜は数字で表され、弦をピックで弾きます ～大正琴教室～

日時 7月19日(月)13時～15時

対象 18歳以上の方

定員 5人

講師 岡田 陽子さん

碁に触れてみませんか ～囲碁教室～

日時 7月24日(土)10時～12時

対象 小学生以上

定員 10人

講師 熊谷 泰伸さん

将棋は三つの『礼』から始まります ～子ども将棋教室～

日時 7月25日(日)10時～12時

対象 小学生以上 (小学生は保護者同伴)

定員 10人

講師 佐藤 和義さん



民謡はお腹の底から声を出します ～江差追分道場～

日時 7月31日(土)14時～16時

定員 10人

講師 石橋 湧栄さん

地域連携による 学生の健康づくり

6月1日に医療事務科では、日々の健康づくりを目的にヨガ教室を開催しました。

地域でヨガ教室を開いている先生をお招きして行った今回の教室は、ヨガの成り立ちなどの説明を受け、呼吸法や姿勢などの要素を整えることから始まり、その後は複数のヨガのポーズを行い、参加した学生は、バランスや姿勢の維持を心掛けながら取り組み、最後は手を合わせて終了しました。

全員が初めてのヨガ体験でしたが、心身ともにスッキリとした様子でした。今後も学生の新たな発見に繋がることを期待しています。



若いチカラが登別の未来を創る

日本工学院北海道専門学校



オープンキャンパス 十体験入学

日時 7月10日(土)、7月22日(木)
7月27日(火)。各日とも10時30分～14時30分

※中止や一部内容を変更する場合がありますので、同校ウェブサイトをご確認の上、参加してください。

問い合わせ 入学広報室

(☎0120-666-965)



今月の新着図書

ほん

市立図書館

☎04324

初詣で 照降町四季 (一)



佐伯 泰英 著

文政11年暮れ。男と駆け落ちした鼻緒屋の娘・佳乃が3年ぶりに照降町に戻ってきた。町の人びとの人情に触れ、女職人として腕を磨く決意をした佳乃の前に元亭主が現れる。

- ◇白鳥とコウモリ 東野 圭吾 著
- ◇三谷幸喜のありふれた生活 16 三谷 幸喜 著
- ◇阿川佐和子のこの棋士に会いたい 阿川佐和子 著

こどものほん

雪虫

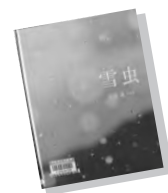

石黒 誠文・写真

秋が深まると北海道や東北地方を中心にフワリフワリと雪が飛ぶように『雪虫』が飛び始めます。雪虫は、次の世代を産むまでに8～9回も生まれ変わる不思議な生き方をしています。雪虫の1年間を写真で紹介します。

- ◇きたきつねとはるのいのち 手島 圭三郎 絵・文
- ◇しげちゃんのはつこい 長谷川 義史 絵
- ◇これが鳥獣戯画でござる 結城 昌子 構成・文

※『図書館通信』で、購入した本を紹介していますので、ご覧ください。



不用品ダイヤル市

申し込み・問い合わせ

登別消費者協会 (☎0123-8307)

火～金曜日 (祝日を除く) 10時～15時

※申し込みは、市内に居住する方が対象で、登録期間は6カ月です。継続希望の場合は、再度申し込みください。

※無料に限ります。

▶登録できないもの

衣類、食料品、貴金属、美術品などの高価なもの、自動車、バイク、船、傷みの激しいものやあつせん品としてふさわしくないもの

ゆずります

●和紙人形 ●五月人形 (かぶと) ●地球儀 ●スピーカー ●尺八 ●煙突付石油ストーブ ●冷凍庫 ●ベビーベッド ●フットマッサージャー ●ひな人形 (7段) ●座卓テーブル ●収納ボックス ●琴一式 ●子ども用自転車

ゆずってください

●自転車 (18～22インチ) ●登別青嶺高校制服 (Lサイズのワイシャツ)

リヤカーを使い廃品回収

新川町内会は、ゴミ減量と資源の有効活用のために、奇数月に廃品回収を実施しています。町内会員には高齢世帯が多く、廃品を収集場所まで運ぶことが困難です。そのため、2台のリヤカーで玄関先まで訪問し、回収作業を行っています。

資源回収で得た奨励金は、町内会活動の資金として活用されています。

新川町内会

会長 由井 武彦



町会情報は町会広報紙と 掲示板

登別東町第4町会では、町会の行事や地域の情報を伝える方法として、町会で作成した広報紙を町会の各世帯で回覧することに加え、掲示板を町会区域に4カ所設置しています。

日常生活で重要な交通安全や火災予防、新型コロナウイルス感染症の感染予防などの情報は掲示板を使い、通りすがりに目に留まるよう取り組んでいます。

登別東町第4町会

会長 藤田 隆

と な り ま ち ・ ホ ッ ト ラ イ ン

白老町

白老仙台藩陣屋跡の ホテル観賞会

- ▶日時 7月30日(金)
19時30分 ホテルの解説など
20時 ホテル観賞会
- ▶場所 仙台藩白老元陣屋資料館と周辺
- ▶内容 真夏の夜に、光り輝くホテルの観賞会を行い、陣屋跡への愛着と自然環境の大切さを学びます
- ▶服装 長袖、長ズボンなどを着用し、虫刺されに注意してください
- ▶詳細 同資料館
(☎0144⑧2666)

空蘭市

「きらん」ブックパーク Let's図書館おてつだい ～君も司書Jr.!

- 本の整理などを毎回15分程度行うともらえるスタンプを25個集めると、9月に1日館長になれます。10個以上は手作りグッズがもらえます。
- ▶日時 7月18日(日)～8月29日(日)
10時30分～11時30分、15時30分～16時30分
- ▶対象 小・中学生
- ▶定員 先着30人
- ▶申込方法 7月18日(日)から、ブックパーク窓口で
- ▶問い合わせ 生涯学習センター
「きらん」ブックパーク
(☎⑧7753)

伊達市

有珠海水浴場オープン

- ▶開設期間 7月22日(木)～8月29日(日) 9時～17時
- ※開設期間の時間外は、監視員やビーチハウス管理人は不在になります。
- ※悪天候などによる遊泳禁止の場合があるほか、新型コロナウイルス感染症の拡大防止のため開設を中止する場合があります。
- ▶問い合わせ
開設期間中：有珠ビーチハウス
(☎0142③3800)
その他の期間：伊達市商工観光課
(☎0142②3209)

新型コロナウイルスワクチン接種に関するお知らせ

3 すべての人に
健康と福祉を



問い合わせ 新型コロナウイルス接種対策グループ (☎⑧) 2770

65歳以上の方へ

- ・新型コロナウイルスワクチンの接種が始まっています。
- ・接種券がまだ届いていない場合は、新型コロナウイルス接種対策グループまでご連絡ください。
- ※施設などに入所している方は除きます。

60歳以上64歳以下の方へ

- ・接種券は、7月中旬に発送予定です。
- ・集団接種会場や予約方法などは、郵送される書類をご確認ください。

60歳未満で基礎疾患がある方へ

次の病気や状態の方で、通院または入院している方のうち優先接種を希望する方に、7月中旬から接種券を発送しますので、申し込みください。

対象の病気・状態

- 慢性の呼吸器の病気 ●慢性の心臓病（高血圧含む）
- 慢性の腎臓病 ●慢性の肝臓病（肝硬変など）
- インスリンや飲み薬で治療中の糖尿病または他の病気を併発している糖尿病 ●血液の病気（鉄欠乏性貧血を除く）
- 免疫の機能が低下する病気（治療や緩和ケアを受けている悪性腫瘍を含む）
- ステロイドなど免疫の機能を低下させる治療を受けている
- 免疫の異常に伴う神経疾患や神経筋疾患
- 神経疾患や神経筋疾患が原因で身体の機能が衰えた状態（呼吸障がいなど） ●染色体異常
- 重症心身障がい（重度の肢体不自由と重度の知的障がいとが重複した状態）
- 睡眠時無呼吸症候群
- 重い精神疾患（精神疾患の治療のため入院している、精神障害者保健福祉手帳を所持している、または自立支援医療（精神通院医療）で「重度かつ継続」に該当する場合）や知的障がい（療育手帳を所持している場合）
- 基準（BMI 30以上）を満たす肥満の方

申込方法 申し込みフォームまたは電話で新型コロナウイルス接種対策グループ



▲申し込みフォーム

登別市の新型コロナウイルスワクチン接種順位（予定）

接種順位	対象者	進捗状況
1	医療従事者等	接種開始
2	高齢者施設等に入所している方	
3	75歳以上の方	
4	65歳～74歳の方	接種券送付準備中
5	基礎疾患を有する方、高齢者施設等従事者、60歳～64歳の方	
6	12歳以上の方	-

令和4年2月完了（予定）

ワクチン接種の予約、ワクチンに関するご相談は

登別市新型コロナウイルスコールセンター ☎0570-000-226

ナビダイヤル・有料、受付時間 8時～20時（土・日曜日、祝日も受付）

人のうごき（令和3年5月末現在）／人口46,422人（-58）世帯24,517（-30）（ ）は前月比

発行・編集／登別市総務部秘書広報グループ 〒059-8701 登別市中央町6丁目11 ☎0143⑤6586 ④0143⑤1108

ウェブサイト
<https://www.city.noboribetsu.lg.jp/>

Eメール
pr@city.noboribetsu.lg.jp

フェイスブック
@noboribetsu.city

LINE
@noboribetsucity

