



昔の暮らしを体験しよう

10月26日(水)、郷土資料館で『若草小学校体験学習』が行われ、児童57人がお米の脱穀や精米、石臼を使ったきなこ作りを体験しました。

脱穀したもみをすり鉢ですって玄米にする作業では「初めてお米が出来上がるまでを体験したのでとても楽しいね」と子どもたちが笑顔で話していました。

わたしたちの大切な水道

～水道事業会計の財政公表～

市は、安全な水道水の安定供給を図るため、皆さんが納入する水道料金などを財源として、毎年度、水道施設の整備を行っています。

今号では、平成28年度の予算執行状況などについてお知らせします。



財務諸表

損益計算書

収入は、営業収益 4 億2,328万円、営業外収益 1,609万円の合計 4 億3,937万円となりました。

これに対し支出は、営業費用 3 億1,425万円、営業外費用4,415万円の合計 3 億5,840万円となり、純利益は8,097万円となりました。【表3】

貸借対照表

資産は、前年度同時期（78億9,242万円）に比べ 8,502万円増加しています。負債は、前年度同時期（50億4,939万円）に比べ2,420万円減少しています。

資本は、前年度同時期（28億4,303万円）に比べ 1 億922万円増加しています。【表4】

【表3】

収益の部		費用の部	
営業収益	4億2,328万円	営業費用	3億1,425万円
給水収益	4億1,474万円	原水及び浄水費	7,003万円
受託工事収益	679万円	配水及び給水費	1,210万円
その他営業収益	175万円	受託工事費	18万円
営業外収益	1,609万円	業務費	267万円
受取利息及び配当金	0万円	総係費	330万円
長期前受金戻入	1,602万円	職員給与費	5,136万円
雑収益	7万円	減価償却費	1億6,601万円
		資産減耗費	860万円
		営業外費用	4,415万円
		支払利息及び 企業債取扱諸費	4,415万円
		雑支出	0万円
収益合計	4億3,937万円	費用合計	3億5,840万円
中間純利益	8,097万円		

【表4】

資産の部		負債の部	
固定資産	73億8,847万円	固定負債	40億6,318万円
有形固定資産	73億8,847万円	企業債	40億6,318万円
流動資産	5億8,897万円	流動負債	2億2,593万円
現金預金	4億8,707万円	企業債	1億3,526万円
未収金	7,879万円	未払金	0万円
※貸倒引当金除く		前受金	27万円
貯蔵品	43万円	その他流動負債	9,040万円
前払金	438万円	繰延収益	7億3,608万円
その他流動資産	1,830万円	長期前受金	16億8,332万円
		収益化累計額	△9億4,724万円
		負債合計	50億2,519万円
		資本の部	
		資本金	22億2,078万円
		剰余金	7億3,147万円
		資本剰余金	1,965万円
		利益剰余金	7億1,182万円
		資本合計	29億5,225万円
資産合計	79億7,744万円	負債資本合計	79億7,744万円

予算執行状況（9月30日現在）

収益的収支

収入は、水道料金収入が主で、執行率は47.8%となっています。

一方、支出は、年度末に経理を行う減価償却費などの経費があることから、執行率は21.7%となっています。【表1】

資本的収支

収入は、予算の大部分が借入金などで、年度末の収入となるため、現在の執行はありません。

一方、支出は、配水管の整備事業や水道メーターの購入、借入金の償還などにより執行率は40.9%となっています。【表2】

【表1】

	科目	予算額	執行額	執行率
収入	水道料金	8億8,325万円	4億4,788万円	50.7%
	受託工事収益	1,977万円	734万円	37.1%
	その他営業収益	2,064万円	174万円	8.5%
	営業外収益	3,314万円	7万円	0.2%
	特別利益	0万円	0万円	0.0%
	計	9億5,680万円	4億5,703万円	47.8%
支出	委託費	1億6,210万円	5,983万円	36.9%
	人件費	1億2,888万円	5,136万円	39.8%
	支払利息	8,951万円	4,414万円	49.3%
	減価償却費	3億3,207万円	0万円	0.0%
	資産減耗費	1,731万円	0万円	0.0%
	維持管理費等	1億4,843万円	3,537万円	23.8%
	計	8億7,830万円	1億9,070万円	21.7%

【表2】

	科目	予算額	執行額	執行率
収入	企業債	2億9,590万円	0万円	0.0%
	工事負担金	1,000万円	0万円	0.0%
	他会計補助金	40万円	0万円	0.0%
計	3億630万円	0万円	0.0%	
支出	工事請負費	2億4,942万円	7,484万円	30.0%
	企業債償還金	2億6,904万円	1億3,378万円	49.7%
	人件費	3,006万円	986万円	32.8%
	量水器購入費	5,661万円	4,797万円	84.7%
	修繕費	804万円	381万円	47.4%
	委託費	1億93万円	2,379万円	23.6%
	その他経費	730万円	80万円	11.0%
計	7億2,140万円	2億9,485万円	40.9%	



用語解説

○収益的収支

年度内に発生すると見込まれる全ての収益とそれに対応する全ての費用のこと。

○資本的収支

施設の整備や企業債の償還元金などの支出、これに要する資金としての企業債収入のこと。

○損益計算書

企業の経営成績を明らかにするため、一会計期間に属する全ての収益とこれに対応する全ての費用を記載し、純利益を表示したものの。

○貸借対照表

企業の財政状態を明らかにするため、保有する全ての資産、負債、資本を表示したものの。

○内部留保資金

減価償却費など、実際にお金の支出がない費用計上によって生じた資金のこと。

水道事業の現状

水需要の動向

平成17年度の給水人口は、5万2,672人でしたが、徐々に減少し、平成26年度には4万9,504人まで減少しています。

この人口減少は、平成27年度以降も続き、平成37年度には4万4,820人となる見通しです。

また、一日最大給水量も、給水人口の減少に伴い、グラフ①のとおり減少傾向を示す見通しとなります。

グラフ① 一日最大給水量・給水人口

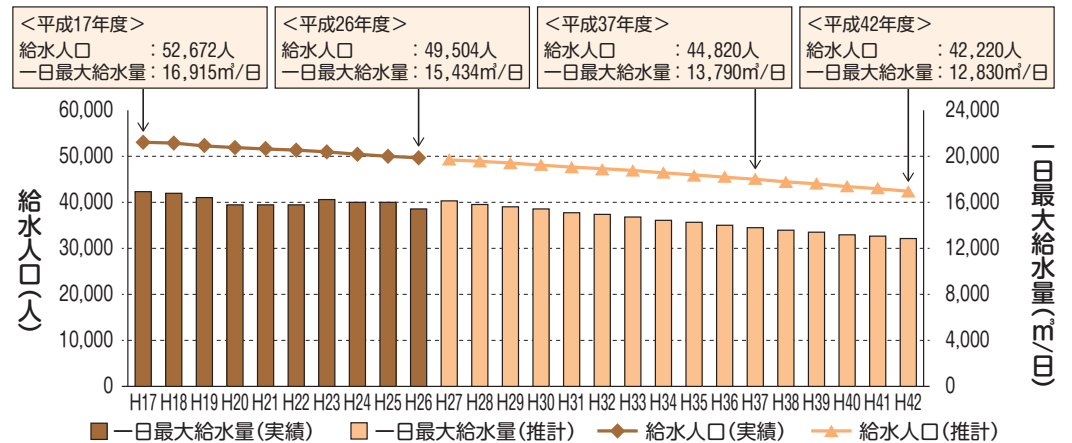

出典：登別市水道事業ビジョン資料より

水道施設

登別温泉浄水場、幌別浄水場ともに建設後50年以上が経過しているため、老朽化が著しく、平成27年度に実施した水道施設耐震1次診断の結果、大規模な地震において被害の可能性が高い施設となっていることから、安定給水を行うためには、早急に施設更新を行う必要があります。

また、配水池や管路についてもすでに耐用年数を超えている施設があり、今後も増加することから、更新需要が高くなる見込みですが、緊急度や優先度を考慮しつつ、事業費の平準化を図りながら、施設更新を行う必要があります。

水道経営

現在の経営状況において、給水人口の減少により料金収入が減少する見込みのなか、必要な施設整備などを進めると赤字経営になり、グラフ②のとおり内部留保資金が底を突く見通しとなります。

この対策として、企業債借入額や施設整備費用の抑制、また、水道料金の見直しなどの検討を進めています。

グラフ② 内部留保資金

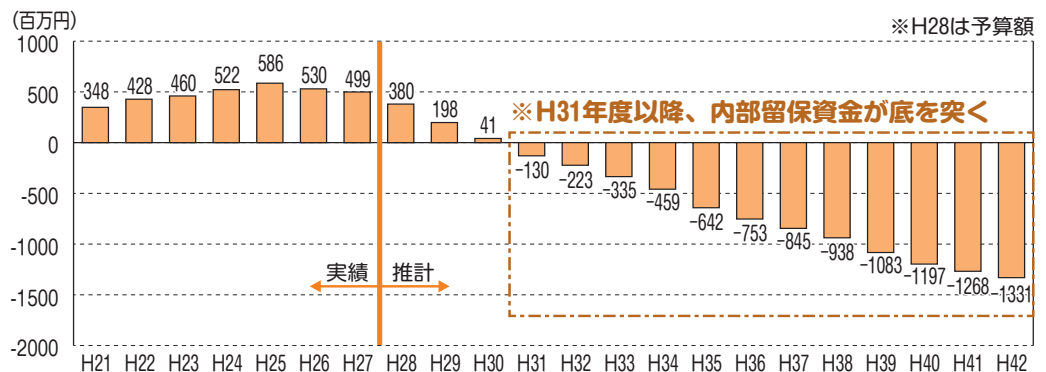

問い合わせ
水道グループ
(☎05)5501)

下水道事業の経営状況を

お知らせします

問い合わせ 下水道グループ (☎9052)

下水道事業では、汚水を適切に処理し、衛生的な生活環境を確保するとともに、大雨などによる浸水災害の発生を防ぐことを目的に、利用者の皆さんからの使用料や市の一般会計からの負担金などにより、下水道や浄化槽の整備を行っています。
今号では、下水道事業の平成28年度上半期における経営状況についてお知らせします。

概況

水洗化率は増加、
浄化槽設置基数
は増減なし

市の下水道事業では、公共下水道事業と個別排水処理施設事業を行っています。

このうち、公共下水道事業は、利用者の皆さんが排出する汚水を受け入れるため、主に市街地（下水道管調整区域）で汚水管渠（し尿や生活排水を流す下水道管）や終末処理場『若山浄化センター』の整備を行うとともに、雨水の浸水対策として、雨水管渠（雨水を流す下水道管）の整備を行っています。

個別排水処理施設事業では、公共下水道事業で汚水管渠を整備する以外の地域を対象に、市民の皆さんの希望に応じて、各家庭に浄化槽を整備しています。

平成28年9月末時点における公共下水道の整備状況

区分	平成28年 3月末	平成28年 9月末	平成28年度 上半期増減
水洗化人口	41,110人	41,389人	279人
水洗化率	86.6%	87.2%	0.6%

※水洗化人口は下水道計画区域内の水洗化人口、水洗化率は当該数値を平成28年3月末時点の供用開始人口（47,483人）で除した数値です。

平成28年9月末時点における浄化槽の設置基数

区分	平成28年 3月末	平成28年 9月末	平成28年度 上半期増減
設置基数	66基	66基	0基

※設置基数には、個別排水処理施設事業開始以前に利用者が設置し、事業開始後に市が受贈したものを含まず。

平成28年度上半期の損益

(単位：千円)

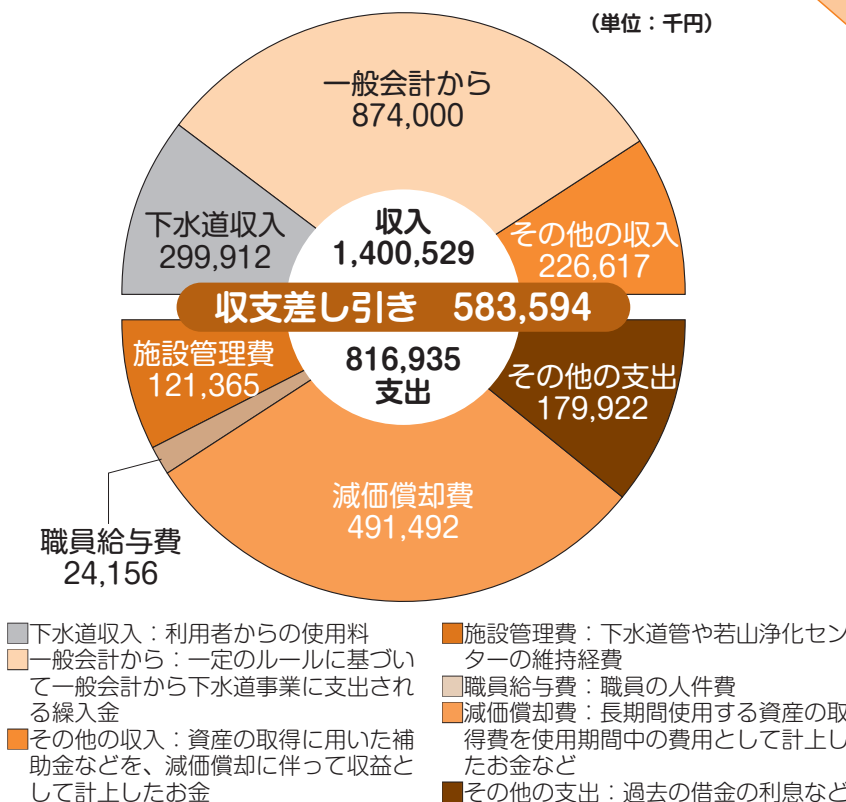

経理

平成28年度上半期の
純利益は約5億8千万円

表1：平成28年度上半期における損益計算書 (単位：千円)

科目	収益/費用	損益
営業収益	299,980	
下水道使用料	299,912	
一般会計負担金	0	
その他	68	
営業費用	637,548	
職員給与費	24,156	
施設管理費	121,365	
減価償却費	491,492	
その他	535	
営業利益		▲ 337,568
営業外収益	1,100,549	
一般会計補助金	874,000	
長期前受金戻入	220,149	
その他	6,400	
営業外費用	179,387	
支払利息	179,387	
その他	0	
営業外利益		921,162
経常利益		583,594
特別損失ほか	0	0
期間純利益		583,594

※減価償却費及び長期前受金戻入は当初予算計上額のうち上半期相当分を計上しています。

表2：平成28年度上半期における収益的収支 (単位：千円)

	科目	収益的収支		
		予算額	執行額	執行率
収入	営業収益	700,113	323,972	46.3%
	下水道使用料	640,620	323,904	50.6%
	一般会計負担金	59,308	0	0.0%
	その他	185	68	36.8%
	営業外収益	1,174,687	880,354	74.9%
	一般会計補助金	708,708	874,000	123.3%
	長期前受金戻入	440,298	0	0.0%
	その他	25,681	6,354	24.7%
	合計	1,874,800	1,204,326	64.2%
	支出	営業費用	1,482,845	346,026
職員給与費		69,226	24,166	34.9%
施設管理費		352,630	292,977	83.1%
減価償却費		982,983	0	0.0%
その他		78,006	28,883	37.0%
営業外費用		390,345	182,588	46.8%
支払利息		369,079	179,392	48.6%
その他		21,266	3,196	15.0%
特別損失ほか		1,510	0	0.0%
合計		1,874,700	528,614	28.2%

表3：平成28年度上半期における資本的収支 (単位：千円)

	科目	資本的収支		
		予算額	執行額	執行率
収入	企業債	838,600	0	0.0%
	負担金	13,910	4,552	32.7%
	受益者負担金・分担金	7,886	4,552	57.7%
	一般会計負担金	6,024	0	0.0%
	補助金	365,090	106,500	29.2%
	一般会計補助金	152,890	106,500	69.7%
	国庫補助金	212,200	0	0.0%
合計	1,217,600	111,052	9.1%	
支出	建設改良費	605,022	276,551	45.7%
	企業債償還金	1,195,878	596,891	49.9%
	その他	1,500	0	0.0%
	合計	1,802,400	873,442	48.5%

詳細

収益的収支・資本的収支・損益計算書
について

下水道事業の予算は、施設の維持管理等を行うための『収益的収支』（表2）と、新たな施設の整備や既存施設の更新を行うための『資本的収支』（表3）に分かれています。

『損益計算書』（表1）は、『収益的収支』（表2）から仕入や売上に係る消費税を控除して作成するものであり、その期間における企業の経営成績を表しています。

下水道事業自体の経営成績を示す営業利益は、約3億4千万円のマイナスとなっていますが、これに営業外利益を加えた純利益は約5億8千万円のプラスとなっています。

『収益的収支』

下水を処理するための収入と支出



▲市内の下水処理を行っている『若山浄化センター』

『資本的収支』

下水道施設などを整備するための収入と支出



▲下水道事業では、雨水の浸水対策として雨水管渠の整備も行う

下水道事業のこれから

～下水道事業経営戦略と下水道使用料の改定～



市の下水道事業は、昭和56年度から下水道管の整備を始め、平成2年度から汚水の処理を開始しました。現在は、市内の4万1千人以上の方が下水道を利用していますが、今後は、人口減少の影響などにより、下水道使用料収入が減少し、下水道事業の経営に影響が出てくるものと予想されます。

こうした中、市は、厳しい経営環境の中でも、市民の皆さんに安定して下水道サービスを提供できるよう、平成40年度までの12年間の経営見通しと安定経営に必要な取り組みを『下水道事業経営戦略』としてまとめました。

今号では、『下水道事業経営戦略』の概要と同戦略に基づき検討した下水道使用料の改定についてお知らせします。

経営見通しについて

市の下水道事業は、地方自治体が経営する企業（以下、公営企業）として、民間企業に準じた会計基準により運営を行っています。

公営企業では、施設の維持管理などを行うための収益的収支と、新たな施設の整備や既存施設の更新を行うための資本的収支に分けて経理を行っており、下水道事業経営戦略（以下、経営戦略）においても、収益的収支、資本的収支それぞれの経営見通しをまとめました。

収益的収支の見通し

収益的収支では、下水道管や浄化センターの管理に必要な支出と利用者から支払われる使用料などの収入を管理しています。収益的収支の結果は、特定の会計期間の経営成績を表す損益計算書としてまとめ、安定的に下水道サービスを提供できる経営状況にあるかを測ります。

収入のうち、使用料は人口減少の影響などから年々減少し、経費の一部を国の定めるルール

表① 今後12年間の収益的収支（損益計算書）の見通し

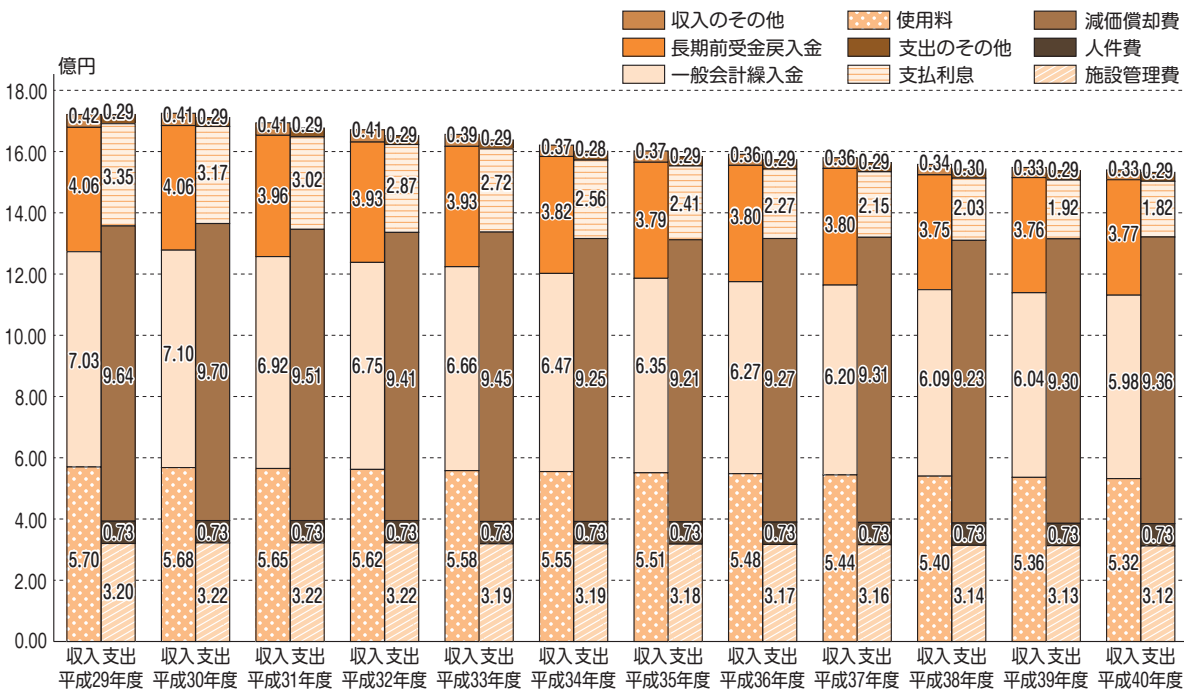

に基づき税金で賄う一般会計繰入金も、減価償却費などの低下により年々減少する見込みですが、表①のとおり、今後12年間

の見込みです。の収益的収支（損益計算書）の見通しでは、平成29年度から平成40年度までは利益を確保でき

表② 資本的収支と収益的収支を合わせた
今後12年間の資金状況の見通し

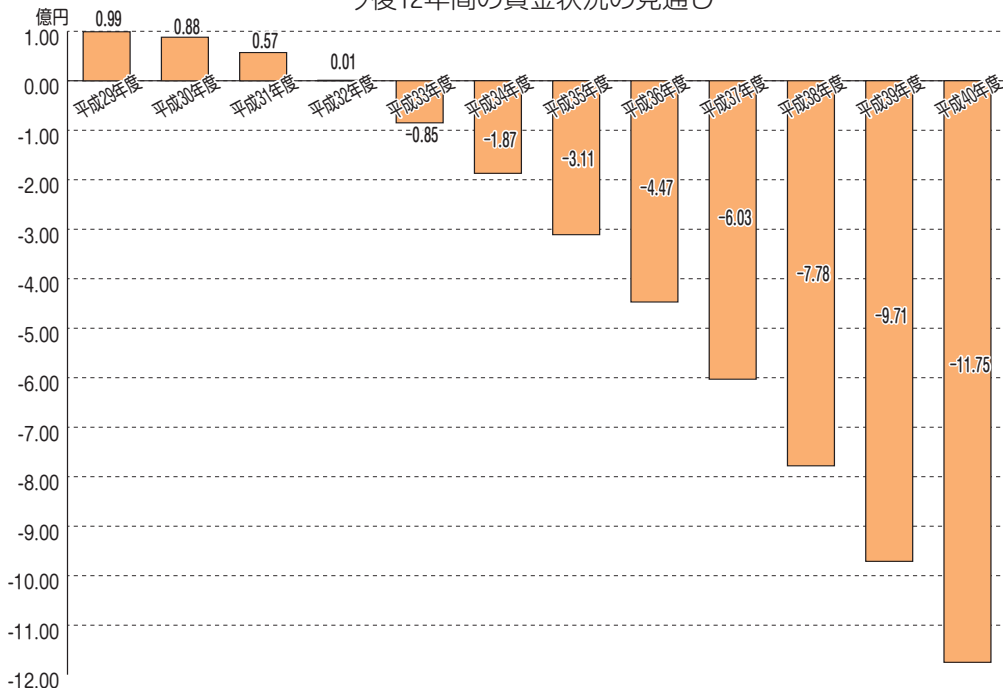

資本的収支の見通し

資本的収支単体で見ると赤字が生じます。

資金状況の見通しと今後の課題

資本的収支では、設備投資に関する支出とその財源(借入金や国からの補助金)が計上されるほか、過去の借金の元本返済金も支出として計上されるため、

赤字が生じる資本的収支に対し、現金の支出を伴わない減価

償却費などの経費が計上される収益的収支は、必ず現金の余剰が生じ、資本的収支の赤字はそれらの現金余剰額で補填される仕組みとなっています。

表②の資本的収支と収益的収支を合わせた今後12年間の資金状況の見通しを見ると、平成32年度までは資金が確保されるものの、平成33年度以降は資金不足となり、平成40年度の累積不足額は11・75億円に達する見込みです。

そのため、下水道事業の経営健全化策として、経費の圧縮や不採算地区の事業見合わせなどを進めていくものの、下水道使用料の見直しについても取り組まなければならない状況となっています。

下水道使用料の検証

現在の下水道使用料は平成10年度に改定した金額であり、これまで、経費の削減に努めながら下水道サービスの維持に取り組んできましたが、今後も安定して市民の皆さんに下水道サービスを提供するためには、使用料が適切な水準にあるか検証することが必要です。

本年度策定した経営戦略は、今後4年ごとに内容を更新する予定で、下水道使用料についても併せて検証を行うこととしており、検証の結果、収支のバランスに変更が生じた場合には、社会経済情勢や市民生活に与える影響、将来の経営見通しなども勘案し、使用料の改定を行うかどうかを判断します。

下水道使用料の改定

経営戦略に基づき、今年度は平成30年度から平成33年度までの下水道使用料の改定について検証したところ、現在も経費の削減などに取り組んでいるものの、平成33年度から資金不足が生じる見込みであるため、使用料引き上げの必要性があります。

また、平成34年度以降は、人口減少による汚水量の低下などにより、さらに多額の資金不足が生じる見込みであるため、大きな引き上げを行わなければならない可能性が生じています。

下水道使用料の引き上げは市民生活に影響を与えますが、このままでは後年度に大きな負担を強いることになり、下水道サービスの維持にも支障を来す

ため、市は、平成30年に下水道使用料の引き上げを行いたいと考えています。

引き上げ幅や引き上げ時期については、市の考え方が決まり次第、広報のほりべつでお知らせするほか、平成29年1月以降、市民の皆さんへの説明会を行う予定です。

説明会の開催日程は、広報のほりべつや市ホームページ、町内会の回覧を通じてお知らせします。

また、方針決定にあたっては、利用者の代表や専門的知識をもつ方を中心に組織する『下水道事業運営審議会』を開催するとともに、市議会にも意見を伺う予定です。

今後は、下水道事業の健全化の取り組みを着実に進めていきますが、特に、使用料の改定については、審議会や市議会からの意見を参考に、より良い結論を出すとともに、利用者の皆さんから理解を得られるよう努めていきます。

問い合わせ

下水道グループ

(☎0590052)

平成28年度第3回 市営住宅の入居者を募集します

◇申込資格

- ・家族で入居する方（婚約中の場合を含む）
- ・持ち家のない方
- ・現在、公営住宅に入居していない方

収入基準を満たし、それを証明できる方

・市税などの滞納がない方

・入居者と同居者が『暴力団員による不当な行為の防止等に関する法律』第2条第6号に規定する暴力団員でない方

◇収入基準

区分	収入月額
入居者または同居者に障がいがある方 (障がいの程度に基準があります)	214,000円以下
入居者が60歳以上で同居者のいずれもが60歳以上または18歳未満の方	
小学校就学前の子どもがいる世帯	
上記以外の方	158,000円以下

※収入月額は、世帯全員の所得の合計と各控除により計算し

ます。

◇申込方法

建築住宅グループと各支所に12月1日(木)から設置する『入居申込書』に必要事項を記入し、提出してください。

なお、申込時に入居資格審査を行いますので、必要書類を持参してください。

※必要書類などについては、建築住宅グループと各支所で配布する『入居申込みのしおり』をご確認ください。

◇受付日時

12月12日(月)～16日(金) 9時～17時30分

◇抽選日時・場所

12月19日(月)10時・市民会館

◇鍵渡し日時・場所

平成29年2月1日(水) 9時～16時30分・建築住宅グループ

- ・入居希望者が募集戸数を超えたときは、住宅番号ごとに公開抽選を行います(抽選会に参加する必要はありません)。
- ・団地内や住宅内で、犬・猫などは飼えません。

団地名	所在地	募集区分	住宅番号	階数・広さ (㎡)	家賃 (円)
新生	新生町2丁目	一般世帯	1-306	3階・3DK(64.8)	16,800～33,100
桜木	桜木町4丁目	一般世帯	6-648	4階・3LDK(79.0)	26,000～51,000
			7-724	2階・3LDK(79.0)	26,200～51,400
			7-733	3階・3LDK(79.0)	26,200～51,400
			8-848	4階・3LDK(79.0)	26,400～51,800
柏葉	柏木町4丁目	高齢・身障世帯	2-212	1階・3LDK(68.7)	18,300～35,900
		一般世帯	3-321	2階・3LDK(66.0)	17,800～35,000
柏木	柏木町1丁目	一般世帯	10-1036	3階・3DK(63.6)	15,600～30,800
		高齢・身障世帯	11-1116	1階・3DK(60.1)	14,800～29,100
緑ヶ丘	常盤町3丁目	一般世帯	1-124	2階・3LDK(66.5)	19,600～38,500
			3-322	2階・3LDK(66.4)	20,100～39,500
			5-534	3階・3LDK(66.4)	20,600～40,500
千歳	千歳町1丁目	一般世帯	2-234	3階・3LDK(65.9)	18,100～35,600
幌別東	幌別町8丁目	子育て世帯	76R2-303	3階・3DK(58.9)	14,200～27,800
幌別東1号棟		高齢・身障世帯	1-111	1階・3LDK(79.8)	27,000～53,000
		一般世帯	1-210	2階・2DK(63.5)	21,500～42,200
		子育て世帯	1-401	4階・2DK(63.5)	21,300～41,800
		一般世帯	1-404	4階・3LDK(79.6)	26,700～52,400

※募集区分は、『入居申込みのしおり』で確認してください。

子育て世帯を応援します

市は、子育て世帯を応援するさまざまな取り組みを行っています。

市営住宅では、夫婦いずれもが40歳以下の世帯と、同世帯に小学校就学前のお子さんがある世帯を『子育て世帯』とし、この世帯の方が入居しやすいよう、次の2つを試行的に行います。

『子育て世帯』の募集枠設定

『子育て世帯』の方のみが申し込みできる募集区分枠を設けています。今回の募集では、幌別東団地76R2号棟303号室と幌別東団地1号棟401号室を子育て世帯枠とします。

『オプション改修の実施』

子育て世帯が少しでも暮らしやすくなるよう設備の一部を変更することができる『オプション改修』を行います。

『オプション改修』は、入居する方がAコースかBコースのいずれかを選択して希望の改修を行うものです。今回の募集では、幌別東団地76R2号棟303号室が対象となります。

申し込みを考えている方は、ぜひ活用してください。

幌別東団地76R2号棟303号室で選択できるオプション改修

Aコース: 次の4プランの中から1つ選択できます

水まわりプラン

洗面台をシャブードレッサーに変更するほか、全ての蛇口からお湯を利用できる給湯設備に変更

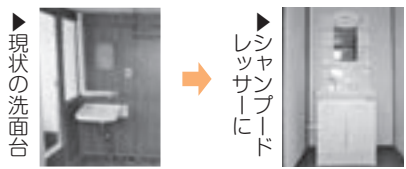

お風呂プラン

お風呂の壁と床を、コンクリートからパネル張りなどに変更

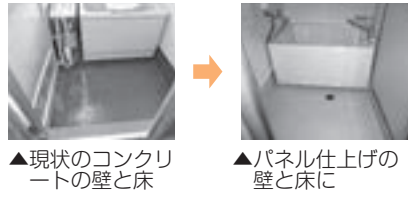

洋室プラン

和室1室を畳からクッションフロアに変更

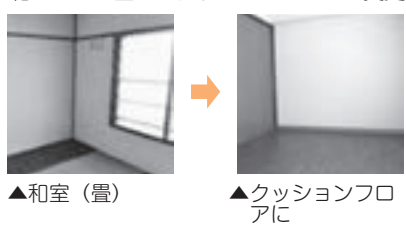

靴収納プラン

靴の収納容量を多くするため、全面を下駄箱に変更

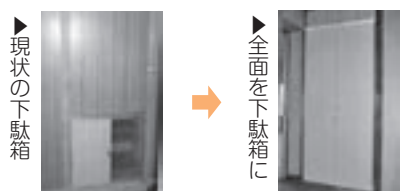

登別温泉団地はいつでも申し込みを受け付けています

温泉旅館などで働く方や、転勤などで急に住むところが必要になった方など、住宅にお困りの方はお気軽にご相談ください。

※申込資格や収入基準は、8ページで確認してください。



▲登別温泉団地1号棟



▲登別温泉団地2号棟 (エレベーター付き)

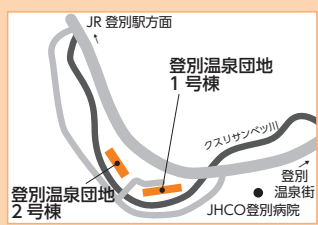

問い合わせ
建築住宅グループ
(☎05) 4399

Bコース: 次の4プランの中から2つ選択できます

訪問者確認プラン

居間で訪問者を確認することができるカメラ付きインターホンを設置

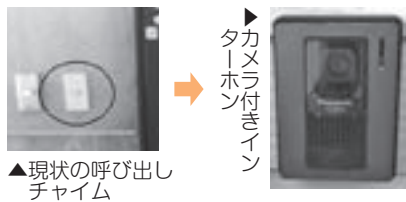

省エネ照明プラン

全室にLED照明器具を設置

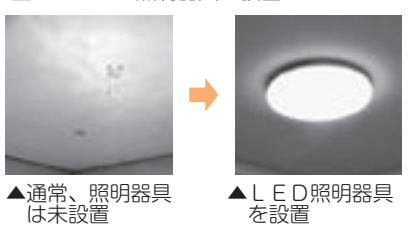

室内物干しプラン

洋室に洗濯物を干せるよう、物干しポールを掛けられる器具を設置

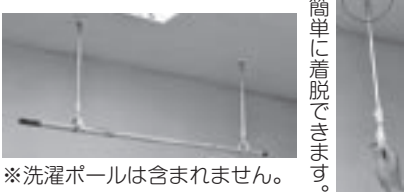

選べる壁紙プラン

和室の壁を希望する壁紙に張り替えられます

例) 日中に光を蓄えて、消灯後しばらくの間、柔らかな光を放つ壁紙

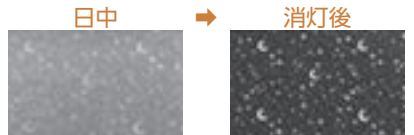

※ Aコース・Bコースの各写真はイメージで、現物とは異なります。

通りやすい冬道のため 地域のご協力をお願いします



市は、限られた台数の除雪機械で速やかに交通を確保するため、道に積もった雪を道路の両脇にかき分けて除雪しています。
皆さん一人ひとりのご協力で除雪効果が大きく上がりますので、ご理解をお願いします。
▶問い合わせ 土木・公園グループ (☎03 260)

1 間口の雪処理にご協力を

道路を除雪した後に玄関前や車庫前にたまった雪は、道路に出さず、道路脇や各家庭の敷地内で処理をお願いします。



2 路上駐車はしないでください

路上駐車があると除雪作業ができなくなる場合があります、周囲に迷惑が掛かります。



除雪のための 5つ のお願い

4 除雪車には近づかないでください

除雪作業中は大変危険です。作業は安全第一で行っていますが、事故防止のため、除雪車には近づかないでください。



3 道路への雪出しはやめましょう

家庭敷地内などの雪を道路へ出すと、道幅が狭くなる、わだちができやすくなるなど、交通事故や交通障害をまねく原因になります。

また、道路への『雪出し』は法律で禁止されています。

5 滑り止め用の砂や融雪剤の散布にご協力を

急な坂道には、滑り止め用の砂箱を設置しています。散布と管理にご協力をお願いします。



除雪の疑問

Q 除雪出動基準の『おおむね降雪量15センチ』は、どのように確認しているのですか。

A 消防署や各消防支署、各支所などから情報を収集するほか、パトロールを行って出動を判断します。

Q 玄関や車庫前の雪の処理をどうしますか。

A 玄関や車庫前の雪の処理には多くの時間や費用を要するため、市ではこれらの雪の処理はしていません。降雪量や降雪状況により、どうしても一部の雪などが玄関や車庫前に置き去りになりますが、皆さんのご協力をお願いします。

Q 除雪後の路面が滑るので、なんとかして頂きたい。

A 幹線道路などについては、状況を見ながら、交通障害が予測される場合には凍結防止剤を散布します。また、生活道路については、坂道などに砂箱を設置していますので、必要時には皆さんで散布をお願いします。

雪捨て場をご利用ください

利用時間 10時～17時

利用上の注意

- ・雪以外の物は持ち込まないでください
- ・大型店舗の駐車場などの雪はご遠慮ください
- ・雪捨て場は奥側からご利用ください
- ・堆雪状況により予告なく閉鎖することがあります

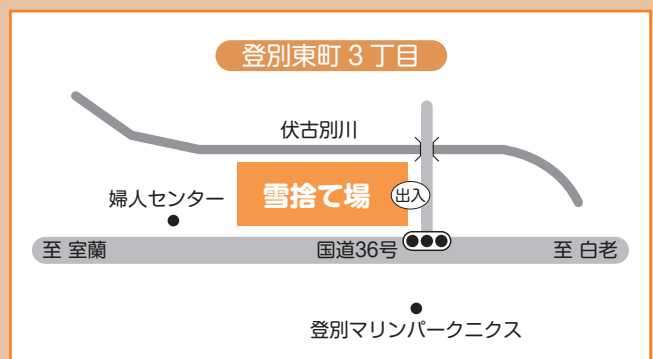
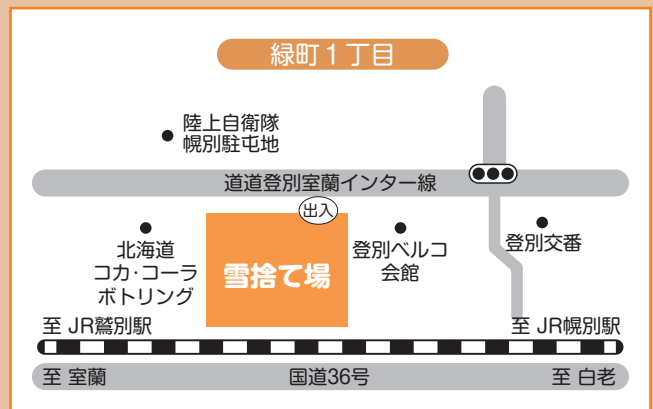

Q 近くの公園に雪を捨てたい。

A 公園利用に支障のない範囲で家庭の雪捨てを認めていますが、遊具や樹木など公園の施設を傷めないようにしてください。雪捨て場も用意していますのでご利用ください。

Q 除雪業者により仕上がりに差があるので、指導してほしい。

A 除雪機械の規模や性能、道路形態、積雪・路面状況によって仕上がりに差がでる場合もありますが、通行に支障を及ぼすことのないよう指導します。

Q 路上駐車を取り締まりを強化してください。

A 市では直接取り締まることのできないので、町内会など地域内で呼び掛けてください。

Q 500cc排雪機は必要ですか。

A 幹線道路や交通量の多い交差点付近などで道路両側の雪山が交通障害となるときなどは、状況に応じて排雪します。

広げよう、やさしさの輪

障がいのある方もない方も 暮らしやすい地域社会を目指して



障がいのある方の福祉について関心と理解を深めるとともに、障がいのある方があらゆる分野の活動に積極的に参加する意欲を高めることを目的として、12月3日(土)から9日(金)までの期間を『障害者週間』として定められています。この機会に障がいのある方もない方も地域の住民としてお互いに支え合い尊重しながら、安心して暮らすことのできるまちづくりについて一緒に考えてみませんか。今号では、11月27日(日)に鳥取県と協定を締結した『あいサポート運動』や市の障がい福祉施策などについて紹介します。

市は『あいサポート運動』に取り組みます

『あいサポート運動』って何？

『あいサポート運動』とは、さまざまな障がいの特性を理解し、障がいのある方の立場にたって接するとともに、障がいのある方が困っているときに、『ちょっとした手助け』を行うことにより、誰もが暮らしやすい地域社会をつくっていく運動です。平成21年11月に、鳥取県でスタートし、現在、全国で7県、2市、5町が鳥取県と協定を結び、この運動を展開しています。

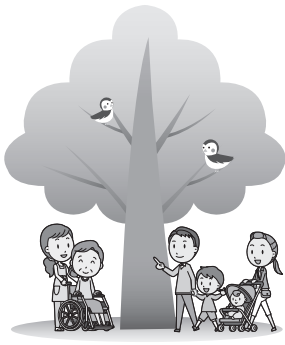

市は、鳥取県と連携して『あいサポート運動』に取り組むこととし、北海道内の市町村で初めて鳥取県と協定を締結しました。

この運動を通じて、一人でも多くの市民に『あいサポーター』となっただけでなく、誰もが暮らしやすい共生社会の実現を目指します。

『あいサポーター』になるには？

『あいサポーター』になるには、『あいサポーター研修』を受講してもらいます。

『あいサポーター』は、さまざまな障がいの特性や障がいのある方が困っていること、障がいのある方への必要な配慮などを理解して、日常生活において障がいのある方が困っているときなどに、ちょっとした手

『あいサポーター研修』を行います

『あいサポーター』普及のため、地域や各団体、企業などの研修として、市が『あいサポーター研修』を行います。

『あいサポーター研修』を希望する方は、障がい福祉グループまで問い合わせください。

『あいサポーター研修』を受けた方に配られるあいサポートバッジを身につけ、あなたも『あいサポーター』として、誰もが暮らしやすい地域社会を目指しませんか。

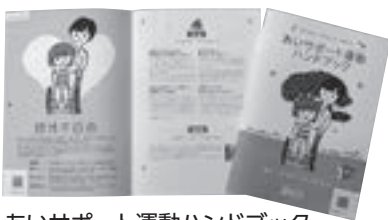

▲あいサポート運動ハンドブック



あいサポートバッジについて

障がいのある方を支える『心』を2つのハートを重ねることで表現しました。後ろの白いハートは、障がいのある方を支える様子を表すとともに、『SUPPORTER』の『S』を表現しているなど、共生社会が実現されることへの期待も込められています。

あいサポートの意味

『愛情』の『愛』、私の『アイ』に共通する『あい』と、支える、応援する意味の『サポート』を組み合わせ、障がいのある方を優しく支え、自分の意思で行動することを意味しています。



平成28年4月1日から施行している法律や市の条例

障害者差別解消法

社会の中にある障がいを理由とするさまざまな問題や差別をなくし、お互いに人格と個性を尊重し合いながら共に暮らす社会をつくることを目的としています。

◎不当な差別的取扱いの禁止

地方公共団体や民間事業者などが正当な理由がなく、障がいを理由としてサービスなどの提供を拒否することはできません。

※ただし、個々の状況に応じ正当な理由がある場合には、よく説明し、相手に理解してもらうことが大切です。

不当な差別的取扱いの禁止の例



▲障がいがあることを理由にアパートを貸してくれない(左)、車いすでの入店を断られた(右)

合理的配慮の提供の例



▲手話や筆談への対応(左)、図やイラストを使い分かりやすく説明する(右)

◎合理的配慮の提供

障がいのある方から、何らかの配慮を求められたときには、事業者などの負担になり過ぎない範囲で配慮を行うよう努めなければなりません。※ただし、事業者などにとって費用がかかりすぎる場合などは、よく説明することにより差別になりません。

市は、障害者差別解消法の施行に伴い、今後、職員としての対応すべき事項を定めた『職員対応要領』と『あいサポート運動』の内容を踏まえた『登別市職員における障がいのある方へのサポートブック』を作成し、職員研修を進めていきます。

登別市ぬくもりある手話条例

手話は、音声の聞き取りが困難な方が、手指や体の動き、表情を使って意思を伝え合う言葉として大切に育まれてきました。

また、手話は、『障害者の権利に関する条約』や『障害者基本法』に言語として位置づけられています。

『登別市ぬくもりある手話条例』は、言語である手話の使いやすい環境をつくり、誰もが安心して暮らせるぬくもりある登別市を目指すため制定した条例です。

初心者手話講習会と手話推進支援員養成講座を開催

市は、市内の企業や団体、町内会などを対象とした初心者手話講習会を開催します。講習会は出前方式で行い、日常生活で使うあいさつなどの簡単な手話を学びます。

また、聴覚に障がいのある方の社会参加の促進とコミュニケーションを支援する手話推進支援員の養成講座を平成29年1月から開催します。※詳しくは23ページをご覧ください。

市は、聴覚や言語機能、音声機能などに障がいのある方の日常生活を支援するため、平成27年4月から障がい福祉グループに手話通訳専門員を配置しています。

市や公共機関、団体への手続きや相談、病院受診時のコミュニケーション支援のほか、行事や会議での手話通訳など、個人や団体などからの要請に対応していますので、ご利用ください。

あいサポート運動や手話通訳などに関する問い合わせは
障がい福祉グループ
(☎) 3732・FAX 050
1373018230

水道管の凍結にご注意ください

問い合わせ 水道グループ (☎5510)

水落としが必要なとき

水道管の凍結事故が起きやすくなるのは、寒さが厳しくなる1月から2月にかけてで、真冬日（一日を通して外気温が0度以下）が続いたときなどは特に注意が必要です。

長期不在時だけでなく、就寝前や外出時も水落としをお勧めします。

また、日頃からテレビやラジオなどの気象情報に注意し、こまめに水落としを行い、換気口を完全に閉じ、床下に冷たい風が入らないようにするなど、凍結防止に努めることが大切です。

水落としの方法

- ① 蛇口をあける
- ② 水抜き栓（水落としレバーまたはハンドル）を閉める

※電動式はボタンを操作することで水を落とします。

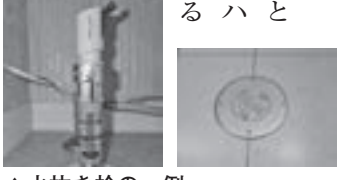

▲水抜き栓の一例

凍結修理を業者に依頼する前に行うこと

軽い凍結であれば、部屋を暖め、管や蛇口にタオルなどの布を巻いて徐々にお湯をかけると解氷できます。

凍結を放置すると、水道管の破裂を起こす場合もあるため、指定業者に修理を依頼して、速やかに凍結修理することをお勧めします。



▲解氷方法の一例

凍結修理の費用

凍結修理などの費用は、皆さんの自己負担となります。

修理を依頼する前に工事内容や費用などについて、問い合わせをした業者から説明を受け、納得してから修理を依頼してください。

水道管の『凍結』・『故障』・『修繕』は登別市指定給水装置工事事業者へ
 登別市内指定給水装置工事事業者 (平成28年11月4日現在)

事業者名	住所	電話番号
(株)荒川設備	栄町3丁目18-5	86-7138
磯松建設(株)	幌別町5丁目25-7	85-2338
オール設備(株)	中央町1丁目4-10	85-2169
高橋衛生工業(株)	桜木町5丁目20-6 (登別営業所)	85-5585
(株)ゴウダ	片倉町2丁目24-26	85-5029
(株)藤田設備工業	登別港町1丁目4-31	83-3154
(株)管工設備	新生町4丁目6-6	86-6166
登別管工事業協同組合	中央町1丁目10-5	85-3379
(有)水道屋	新生町1丁目12-2	82-4110
(有)ダイワガス住設	栄町3丁目9-1	86-7183
(株)小島商事	栄町4丁目7-4 (登別営業所)	86-6264
(有)誠住宅設備プランニング	栄町4丁目12-4	87-1201
(有)野呂商会	幸町5丁目11-4	88-0355
片倉設備	片倉町4丁目9-2	85-9693
上口建設(株)	幌別町3丁目1	83-6880
(株)戸田設備	鷺別町6丁目33-4	86-2976
北海パイプライン(株)	幌別町5丁目10	88-2650

※上記以外の登別市指定給水装置工事事業者（市外登録業者）は市ホームページに掲載するほか、水道グループへ問い合わせください。

平日9時～17時30分…水道グループ (☎5510)

平日17時30分以降、土・日曜日、祝日…市役所当直 (☎2111)

年末年始の業務案内

2016年～2017年



～ごみ収集～

ごみ収集は12月31日(土)から1月3日(火)まで休みます。

1月4日(水)に『燃やせるごみ』の市内一斉収集を行います。8時までにごみステーションに出してください。

1月5日(木)からは通常通りです。

※休み期間中は、ごみステーションにごみを出さないでください。

～自己搬入ごみの受け入れ～

クリンクルセンターは、引越しや大掃除などで一時的に大量のごみが出たときには、自家用車などでの搬入を受け付けています。

▶受入時間 9時～16時

※年末は大変込み合うため、時間に余裕をもってお越しください。

▶手数料 100*^{kg}まで500円 (100*^{kg}を超える場合は、10*^{kg}ごとに50円を加算)

※ごみは、『ごみ分別辞典』を参考に『燃やせるごみ』、『燃やせないごみ』、『資源ごみ』、『粗大ごみ』、『有害ごみ』に正しく分別し、袋に入るものは必ず透明または半透明の袋(指定ごみ袋は不可)に入れてください。分別されていない場合、受け入れできないことがあります。

※第三者に搬入を依頼することはできません。

▶問い合わせ 環境対策グループ(クリンクルセンター内・☎2958)

～し尿収集～

し尿収集は、12月31日(土)から1月5日(木)まで休みます。

新年は、1月6日(金)から通常通り収集します。

※年内に収集の必要な方は、12月20日(火)までにお申し込みください。

▶申し込み 株東洋興業 (☎2935)

☐は休み

業務・問い合わせ	12/28 (水)	29 (木)	30 (金)	31~1/3 (土~火)	4 (水)	5 (木)	6 (金)
市の窓口・各支所 (☎2111)							
市立図書館『アーニス分館』 (☎2182)							
ジョブガイドのぼりべつ (☎5555)							
クリンクルセンター(市民ギャラリー・再生品展示室・市民見学コース・研修室) (☎2958)							
市民プール『らくあ』 (☎5588)							
ふおれすと鉱山 (☎2569)							
市民会館 (☎1139)							
市民活動センター『のぼりん』 (☎6866)							
総合体育館 (☎5552)							
鷺別公民館 (☎8823)							
登別公民館 (登別支所 ☎1131)							
婦人センター (登別支所 ☎3511)							
登別温泉公民館(登別温泉支所 ☎2068)							
登別温泉ふれあいセンター(登別温泉支所 ☎2068)	平常どおり						
各青少年会館(社会教育グループ ☎1129)							
市立図書館 (☎4324)							
郷土資料館 (☎1339)							
労働福祉センター (☎5044)							
若草つどいセンター (☎1205)							
老人福祉センター (☎1303)							
鉄南ふれあいセンター (☎2966)							
各保育所・児童館・児童室(子育てグループ ☎5634)							
富岸児童クラブ (☎0034)							
常盤児童クラブ (☎1840)							
若草児童クラブ (☎0011)							
青葉児童クラブ (☎3006)							
幌別西児童クラブ (☎3570)							
鷺別児童クラブ (☎0003)							
登別児童クラブ (☎1177)							
中央子育て支援センター (☎3715)							
登別子育て支援センター (☎2772)							
のぞみ園 (☎7721)							
しんた21各室貸館 (☎0100)							

市民と行政が協働のまち づくりについて意見交換

平成28年度地区懇談会

11月2日(水)から25日(金)にかけて、市内の10会場で、『平成28年度地区懇談会』(市主催)を開催しました。

この懇談会は、市民の声を広くお聴きし、市の施策などに反映させるため、協働のまちづくりについて、各地区の皆さんと市長や市職員が意見交換を行うほか、市から施策などの情報提供を行うことを目的に毎年開催しています。

今年も、参加した市民の意見をより多く反映させるため、市民と行政が一緒にテーブルで話し合いをするグループワークを実施。観光都市である登別市に人を呼び込むための『全市観光』をテーマに『自分の住んでいる地区の魅力』や『地区のために自分ができること』などについて話し合いが行われました。

意見交換後には、各テーブルで話し合われた内容について発表してもらい、各地区が誇る食や景観などが挙げられたほか、年賀状などを利用して知人や友人に市を紹介する取り組みなどの提案が挙げられました。今回発表された内容については、登別商工会議所や登別観光協会などの市内の団体へ情報提供します。

11/2~25



▲グループワークで話し合いをする参加者(幌別地区)



▲意見を発表する市民(鷺別地区)

登別市民へのプレゼント

『登別市民宿泊特別優待券』受領式

10月28日(金)、市役所で、登別温泉旅館組合から市に『登別市民宿泊特別優待券』が寄贈されました。

本優待券は、市民に愛され、親しまれる温泉地づくりのため、市民にプレゼントされたもので、11月号の広報紙『広報のほりべつ』に折り込まれているほか、市民サービスグループの窓口で配布しています。

使用期間は、12月1日(木)から23日(金)までの間で、11の旅館やホテルに事前予約する際に、優待券利用の旨をお伝えください。詳しくは、『登別市民宿泊特別優待券』をご覧ください。

10/28



▲丁寧に作られた作品を見て笑顔を見せる来場者

作品展で活動紹介

市民会館サークル展

10月25日(火)から28日(金)まで、市民会館中ホールで『市民会館サークル展』(市教育委員会主催)を開催しました。

同展示会は、市民会館を中心に活動するサークルの作品を市民の皆さんに見ていただくことや参加サークル同士の交流を深めることを目的に毎年開催しています。

会場には、木彫りやパッチワーク、魚拓、洋裁など多彩な作品が並び、訪れた方は、「手の込んだ作品ばかりで素敵ですね。見ていてとても楽しいです」と話していました。来年の同展示会への参加希望団体は、社会教育グループ(☎1129)まで。

10/25~28



▲『登別市民宿泊特別優待券』を寄贈する旅館組合長の南智子さん(右から2番目)



▲ふるさと登別を思い出しながら全員で鬼踊り

**ふるさと登別を
懐かしむ**

**第28回東京登別げんきかい
情報交換会・総会・懇親会**

11月12日(土)、ビヤステーション恵比寿で『第28回東京登別げんきかい情報交換会・総会・懇親会』（東京登別げんきかい主催）が開催され、会員や関係者など95人が出席しました。

同会は、首都圏在住の登別出身者や登別にゆかりのある方により平成元年に設立。今年で28年目を迎えています。

情報交換会や総会のあとに開かれた懇親会では、参加者が、登別の思い出話に花を咲かせたほか、全員で鬼踊りを踊り、遠いふるさとの地に思いをはせました。

11/12

ルールを守って交通安全

人と旗の波街頭啓発運動

11月11日(金)7時30分から8時10分まで、市民会館前と青葉小学校前で『人と旗の波街頭啓発運動』（市・市交通安全協会主催）を行いました。

同啓発運動は、交通安全意識を高め、正しい交通ルールと交通マナーを習慣付けることで、交通事故防止を図ることを目的に毎年市内の各地区で実施しています。

参加者約140人は、沿道に並び、黄色の交通安全旗を掲げながら、ドライバーにスピードダウンを呼び掛けたり、通学中の児童・生徒に交通ルールの順守を呼び掛けたりしました。

11/11



▲ドライバーや通学中の児童・生徒に交通安全を呼び掛ける参加者

**24人3団体の
永年の功績をたたえて**

平成28年度登別市功労者表彰・登別市表彰表彰式

11月3日(木)、市民会館で『平成28年度登別市功労者表彰・登別市表彰表彰式』（市主催）を開催しました。

登別市功労者表彰・登別市表彰は、永年にわたり登別市の行政や社会福祉などに貢献され、市民の模範となる行いをされた方や団体を表彰するものです。今年の表彰は、登別市功労者5人、登別市表彰19人3団体（自治貢献表彰6人、社会貢献表彰11人、教育文化貢献表彰2人、篤志貢献表彰1団体、善行表彰2団体）が受賞しました。

表彰式は受賞者の紹介から始まり、来場者全員で国歌斉唱や市民憲章の唱和を行った後、小笠原市長が式辞を述べました。その後、市長から受賞者や受賞団体の代表者一人ひとりに、これまでの功績をたたえて表彰状などを手渡しました。

受賞者を代表し、功労者表彰を受賞した街道重昭かどしげあきさんが、「このたびの受賞は、一人の力ではなく皆さんの多大なご支援のためもの。この感銘を胸に、さらに研さんを重ね、市勢の発展と振興のために努力していきたい」と謝辞を述べました。受賞者は、表彰の重みをかみしめ、決意を新たにしていました。



▲これまでの活動を思い出しながら、市長から表彰状などを受け取る受賞者



▲表彰に対する謝辞を述べる街道さん

11/3

知って備える 防災メモ

第47回



『災害と罹災証明書』

今年、日本に接近したいくつもの台風の影響により、道内各地で大きな被害があり、登別市においても住宅などで屋根の破損などの被害が発生しました。

●ご存じですか 『罹災証明書』

市は、台風をはじめとする風水害や地震などの災害によって住宅などが被害を受けた場合、被害の程度を証明する書類として『罹災証明書』を発行しています。

罹災証明書は、給付金や融資、公共料金の減免、保険料の支払い請求、応急仮設住宅への入居などをはじめとする各種被災者支援策適用の判断材料として幅広く活用されています。

▲罹災証明書

●罹災証明書の交付の流れ

1. 市へ申請
災害により家屋などに被害があった場合、市へ連絡してください。
2. 被害状況の調査と罹災証明書の申請
市職員が被害のあった家屋などへ伺い、被害状況を記録するため屋内外の写真撮影などを行います。調査日程が合わない場合や罹災証明書を申請する前に改修などを行う場合は、撮影日時と被害状況がわかる写真を撮影してください。

※撮影日時と被害状況が確認できない場合、罹災証明書を発行することができませんのでご注意ください。

3. 罹災証明書の交付
申請から1週間前後で罹災証明書が交付されます。

▼問い合わせ

総務グループ

(☎85) 1 1 3 0

人が輝き まちがとぎめく

仲間たち

Group

バドミントンサークル『キッコロ』

バドミントンサークル『キッコロ』は、体を動かすことで、子どもをもつお母さんが日頃のストレスを解消し、楽しい時間を過ごすことを目的に発足しました。

現在、メンバーは30代から40代までの女性17人。毎週火曜日の10時から12時まで総合体育館で活動しています。

同サークルの代表である五十嵐妙子^{いごろ}さんは、「勝ち負けを気にせず和気あいあいとした雰囲気ゲームを行うので、初心者の方でも気負わず参加できます。ラリーが続いているときやスマッシュが決まる瞬間はとても盛り上がりますね。近い年齢の子どもをもつお母



▲楽しんで活動することをモットーにバドミントンをするメンバー

うまい・下手を気にせず、楽しみながら体を動かしています

さん同士なので、休憩中には子育て相談をし合うこともありま。サークル活動を通じて交友関係が深まっていますよ」と話します。

今年の2月に入会した太田^{おおた}いずみさんは、「体を動かしたいな、と思っていたとき、ほかのお母さんからこのサークルのことを聞いて入会しました。いろいろな人とペアになってゲームをするのがとても楽しく、心も体もリフレッシュできますね。皆さんとお話することもとても楽しいので、毎週の活動日が待ち遠しいです」と話してくれました。

初心者の方も大歓迎の同サークル。見学や活動に関する問い合わせは、五十嵐さん(☎87) 2 3 3 8)まで。

自分の組手ができ 納得の全道連覇

「試合前は、いつも緊張してしまい、普段どおりの力が出せないこともありすが、同じ道場生や保護者たちの応援とサポートのおかげで、連覇を成し遂げることができ、本当にうれしかったです」と笑顔で話す久居さん。

久居さんが空手を始めたのは小学4年生のころ。久居さんは始めたきっかけについて、「いとこが空手をやっているのを見ているうちに、自分もやってみたいと思うようになったのが、きっかけでした」と話し、楽しみながら空手の世界にのめり込んでいきます。

平成29年6月に大阪府で開催されるグランドチャンピオン決定戦の出場権を手に入れた久居さんは、「出たい気持ちは強いのですが、来年からは高校生の部となるため、今の自分の実力のままでは通用し



▲足技を繰り出す久居さん

ないと思うので、もっと練習をして仕上げてから、万全の気持ちで臨みたいですね」と心境を話してくれました。

空手を通して 教わったこと

「空手で学んだ基礎の大切さや礼儀は、普段からも大切にするよう心掛けています。基礎は勉強に礼儀は社会に出てからも通ずるところがあると思うので、これからも大切にしていきたいです」と空手から多くのことを学んでいる久居さん。

稽古が短い時間でも集中して練習に打ち込み、体を動かすことで、息抜きやリフレッシュになっているそうです。

「家族に送り迎えをしてもらいながら道場に通っているため、とても感謝しています」と話す久居さんの言葉からは、家族への感謝の気持ちが込められていました。

今後について久居さんは、「目標とされる先輩になれるよう、後期生（高校生）になっても感謝の気持ち忘れずに空手を続けていきたいです。今度は自分が道場生の支えになっていきたいです」と思いを語ってくれました。



KIRARI

ひさ い ゆ ま
久居由茉さん

9月4日(日)、札幌市で開かれた『北央自動車学校杯オープントーナメント第3回北海道空手道選手権大会第22回全日本少年少女空手道選手権大会グランドチャンピオン決定戦選考大会』の女子の部で優勝した久居由茉さん。昨年の同大会での優勝に引き続き、見事連覇を成し遂げました。

さらに、平成29年6月に大阪府で開催される『第22回オープントーナメントグランドチャンピオン決定戦全日本少年少女空手道選手権大会』の出場権を手に入れました。

今回は、連覇を懸けて戦った大会の思いや空手を通して学んだ心構えなどを久居さんに伺いました。

目の前のことに満足せず、 向上心とチャレンジ精神を持ち続けたい

平成13年、伊達市生まれ。15歳小学4年生から空手を始め、『極真会館北海道本間道場室蘭支部』に入門。北海道登別明日中等教育学校に入学し、現在、中学3年生にあたる3回生。生徒会の書記長を務めるほか、書道部や器楽同好会にも所属し、文武両道に励む。

くらしのガイド

市や国、道からのお知らせ



くらしの住まい



第68回人権週間

法務省と全国人権擁護委員連合会は、12月4日(日)から10日(土)までを『第68回人権週間』と定め、人権に対する理解を深める取り組みを進めています。

この機会に、相手の気持ちを考えることや『思いやりの心』について、いま一度考えてみましょうか。

問い合わせ 札幌法務局室蘭支局 (☎25111)

北朝鮮人権侵害問題 啓発週間

行政や警察などの機関では、北朝鮮による日本人拉致問題やその他北朝鮮当局による人権侵害問題について、さまざまな啓

発活動を行っています。

12月10日(土)から16日(金)までは、『北朝鮮人権侵害問題啓発週間』と定められていますので、この機会に、北朝鮮当局による人権侵害問題などについて関心と認識を深めましょう。

問い合わせ 室蘭警察署

(☎460110)

『つい、うっかり』型の火災に注意してください

冬期は、火災発生の危険性が增大することから、警備体制を強化し、市民の防火意識の高揚を図るため、市消防では12月15日(木)から31日(土)まで、年末特別警戒を実施します。

冬期は、「ガスコンロの消し忘れ」、「電気器具のスイッチの切り忘れ」、「ストーブの消し忘れ」などによる『つい、うっかり』型の火災が多く発生していますので、外出する際や就寝する前は、必ず火の元を点

検しましょう。

問い合わせ 消防本部総務G

(☎859611)

守っていますか 飼い主のマナー

ペットのふんを放置すると、雪解けに、たくさんふんが現れ、多くの人が不快な思いをします。散歩のときなどに、ペトがしたふんは必ず持ち帰りましょう。

また、冬季は尿の色も目立つため、近隣の住民などの迷惑にならない場所でさせるなど、飼い主としてモラルを守りましょう。

問い合わせ 環境対策G(クリ

ンクルセンター内・☎8529

58)

浄化槽管理者の方は 保守点検・清掃を受けましょう

浄化槽の保守点検や清掃は、法律で実施が義務付けられています。

保守点検は、最低でも処理方式で決められた回数を、浄化槽の清掃は、年1回必ず受けるよ

1月の粗大ごみ収集

地区	収集期間	申込期間
登別東町	1月9日(月)～1月14日(土)	12月19日(月)～12月30日(金)
大和町、栄町、若山町	1月16日(月)～1月21日(土)	1月5日(木)～1月13日(金)
新川町	1月23日(月)～1月28日(土)	1月10日(火)～1月20日(金)
富士町	1月30日(月)～2月4日(土)	1月16日(月)～1月27日(金)

※粗大ごみは、1品ごとに『ごみ処理券(1枚160円)』を貼って出してください。(1回につき5品まで)

収集の申し込み (有)登和清掃 (☎880200)

※土・日曜日、祝日を除く9時～17時。
※電話のかけ間違いに十分注意してください。
その他の問い合わせ 環境対策グループ (クリンクルセンター内・☎852958)

うにしてください。

問い合わせ 環境対策G(クリ

ンクルセンター内・☎8529

58)

みんなを防ごう 障がい者虐待

障がいのある方が安心して暮らせるよう、障がいのある方を虐待から守りましょう。

・身体的虐待：暴行を加えること
とや正当な理由なく身体を拘束すること

・性的虐待：わいせつな行為をしたり、させたりすること

・心理的虐待：著しい暴言や拒絶的な言動・態度などで精神的苦痛を与えること

・放棄・放置(ネグレクト)：食事や入浴、排せつなどの世話や介助をせずに、心身を衰弱させること

・経済的虐待：本人の同意なしに財産や年金などを使うこと。また、正当な理由なく金銭を与えないこと

これらの虐待を見かけた場合、ご相談ください。

相談窓口 登別市障がい者虐待防止センター(障がい福祉G内・☎853732)

『申し込み』『問い合わせ』中の『G』は『グループ』の略です

募集

第5回国際理解講座

日時 平成29年1月11日(水)18時
(1時間程度)

場所 市民会館2階視聴覚室

内容 アメリカ出身で英会話教室の代表である瀧澤ジェーンさんを講師に招き、海外旅行先でよく使う日常英会話について教えていただきます

定員 20人(申し込み順)

申し込み 12月26日(月)までに企画調整G (☎851122)

市民マイプラン講座 を利用してみませんか

市民マイプラン講座は、市内の団体が講師を招いた学習会を実施したときに、市が講師謝礼金(1回5千円、外部講師に限る)を負担するものです。

手続きの流れ

- 10人以上の団体が講座などを企画(団体会員が3分の2以上登録市民であるものに限る)
- 利用申込書を、講座などを実

施する2週間前までに社会教育グループへ提出

③講座終了後、2週間以内に実施報告書(写真2枚添付)を社会教育グループへ提出

※利用申込書は、教育委員会のホームページをご覧ください。

問い合わせ 社会教育G

(☎881129)

『返還義務なし』奨学金

高校などに進学する学費などの支払いが困難な家庭事情のある中学3年生の進学を応援する、返還義務のない『奨学金』給付です。

募集期間 12月22日(木)まで

対象 高校などに進学を希望する中学3年生

支給額 一人10万円

※詳しくは問い合わせください。

問い合わせ 北海道教職員組合

胆振支部 (☎880101)

『じもと×しごと発見 フェア』参加企業募集

会場に個別ブースを設け、自社の商品展示や職業体験などを通して、就職活動前の高校生や大学生に、地元企業の仕事や魅

力を発信します。

日時 平成29年2月14日(火)13時30分～15時30分

場所 室蘭市文化センター

対象 地元企業

申し込み 平成29年1月31日(火)までにキャリアバンク株式会社 (☎011-251-3353)

平成28年度第5回 危険物取扱者試験

月日 平成29年1月29日(日)

場所 苫小牧市など

内容 甲種、乙種(第1類～6類)、丙種

受験願書受付期間

・書面：12月9日(金)～19日(月)

・電子：12月6日(火)～16日(金)

※願書は消防本部、消防署、各消防支署に備え付けています。

※電子申請については、(一財)

消防試験研究センターのホームページをご覧ください。

問い合わせ 消防本部総務G

(☎859611)

平成28年度第5回 消防設備士試験

月日 平成29年1月29日(日)

場所 苫小牧市など

内容 甲種(第1類～5類)、乙種(第1類～7類)

受験願書受付期間

・書面：12月9日(金)～19日(月)

・電子：12月6日(火)～16日(金)

※願書は消防本部、消防署、各消防支署に備え付けています。

※電子申請については、(一財)

消防試験研究センターのホームページをご覧ください。

問い合わせ 消防本部総務G

(☎859611)

放送大学

平成29年4月入学者募集

出願期限 平成29年3月20日(月)

募集学生

・教養学部：科目履修生(6ヵ月)、選科履修生(1年)、全科履修生(4年以上)

・大学院：修士科目生(6ヵ月)、修士選科生(1年)

出願方法 北海道学習センター

(〒060-0817札幌市北区北17条西8丁目)に資料を請求し、同封の出願票などに必要事項を記入し、提出

※詳しくは資料に同封される学生募集要項をご覧ください。

問い合わせ 同センター

(☎011-736-6318)

平成28年度 消防設備士講習

月日 平成29年1月19日(木)(警報設備)、20日(金)(消火設備、避難設備・消火器)

場所 室蘭市市民会館

申し込み 消防本部、消防署、各消防支署に備え付けの申請書に必要事項を記入の上、12月14日(水)までに提出

問い合わせ 消防本部総務G

(☎859611)

登別ブランド推奨品 応募説明会

平成28年度の登別ブランド推奨品の新規募集について、応募の方法や認定審査のスケジュール、推奨制度の概要、認定後の支援内容などについて説明会を行います。

日時 12月5日(月)14時

場所 観光経済部会議室(アーニス2階)

対象 市内に事業所を有している事業者

問い合わせ 同協議会事務局

(商工労政G内・☎852171)

『申し込み』『問い合わせ』中の『G』は『グループ』の略です

登別産一次産品を使って新しいメニューを作りませんか

登別牛、ホエーで育てたのぼりべつ豚、登別産エゾシカ肉、のぼりべつ牛乳、登別チーズを使い新たなメニューや製品を提供を行う飲食店や製造業の方を対象に、食材サンプルを提供します

申し込み

農林水産グループ備え付けの申込書に記入の上、12月30日(金)までに提出

※詳しくは問い合わせください。

問い合わせ

農林水産G
(☎852321)

皆さんがおすすめする登別の飲食店を教えてください

皆さんがおすすめするお店を、エピソードとともに募集し、登別ブランド推進協議会のホームページなどでお知らせします。
対象 市内で現在営業している飲食店

テーマ

家族で行きたい、登別市内のおすすめ飲食店

推薦店舗数

1人3店舗まで

応募方法

登別ブランド推進協議会事務局(中央町4丁目11・商工労政グループ内)窓口などで配布する応募用紙に必要事項を記入の上、平成29年1月20日(金)までに同事務局や各支所などに設置の応募箱に投函または郵送(必着)

※同協議会ホームページからも応募いただけます。

※応募者の中から抽選で、登別ブランド推奨品詰め合わせ(4千円相当を2人)や登別温泉で使える宿泊券(1万円分を1人)を差し上げます。

問い合わせ

同事務局(商工労政G内) ☎852171

初心者手話講習会

手話への理解の促進と普及を図るため、講師が企業や団体、グループ、町内会などに出向き、初めて手話を学ぶ方にもわかりやすい手話講習会を開催します。

日時

希望する日時 ※都合により開催できない場合があります。

場所

申し込みをした方が用意 ※会場の使用料がかかる場合は、申し込みをした方の負担となります。

対象

5人以上のグループ

申し込み

開催予定日の2週間前までに障がい福祉グループに備え付けまたは市ホームページ掲載の申込書に必要事項を記入し提出

問い合わせ

障がい福祉G
(☎853732)

手話推進支援員養成講座

聴覚に障がいのある方の社会参加の促進とコミュニケーションを支援する手話推進支援員の養成講座を開催します。

日時

平成29年1月12日から3月16日までの毎週木曜日13時30分〜16時45分(全10回)

場所

市民活動センター

対象

市内に居住する方

定員

10人(申し込み順)

費用

3千240円(テキスト代)

内容

簡単なあいさつや会話ができる、手話奉仕員養成カリキュラムの入門課程

申し込み

障がい福祉グループに備え付けの申込書に必要事項を記入の上、12月20日(火)までに提出

問い合わせ

障がい福祉G
(☎853732)

道営住宅入居者募集

●募集住宅(6戸)

団地名	棟番号	広さ・階数	面積	築年	住宅分類(※单身不可)
鷺別団地	A-202	3LDK・2階	70.1平方 [㍍]	平成6年	一般世帯向け
登別東町団地	A-202	3LDK・2階	73.7平方 [㍍]	平成7年	一般世帯向け
登別西団地	A-44	3LDK・4階	69.6平方 [㍍]	昭和59年	一般世帯向け
登別西団地	B-46	4LDK・4階	74.2平方 [㍍]	昭和60年	一般世帯向け
若山団地	B-402	3LDK・4階	69.2平方 [㍍]	昭和64年	一般世帯向け
桜木団地	B-12	3LDK・1階	78.1平方 [㍍]	平成8年	一般世帯向け

●申し込み要件

- ▶一般世帯向け住宅 次の全ての要件に該当する方
 - ・世帯全体の収入が公営住宅法に定める基準内でそれを証明できる方
 - ・同居者がいる方
 - ・入居者と同居者が、『暴力団員による不当な行為の防止等に関する法律』(暴力団対策法)第2条第6号に規定する暴力団員でない方
- ※詳しくは問い合わせください。

- ▶受け付け期間・場所 12月5日(月)〜6日(火) 9時30分〜16時30分・登別市民会館
- ▶抽選会日時・場所 12月14日(水)10時・室蘭市中小企業センター ※抽選会は公開で行います。
- ▶問い合わせ 北海道営住宅胆振管理センター公募係 (☎837240)

パブリックコメント
(意見公募) を
募集します

案件名 『登別市空家等対策計
画(案)』

募集期間 12月1日(木)から30日
(金)まで

閲覧場所

本案の全文は、市役
所1階市民ロビー、各支所、
市民会館、しんた21、市立図
書館、市立図書館アーニス分
館、市民活動センター、都市
政策グループに備え付けるほ
か、市ホームページにも掲載
します。

意見の提出方法

閲覧場所に備
え付けの専用紙か任意の用
紙に①案件名、②住所、③氏
名、④電話番号、⑤意見を記
入し、閲覧場所に備え付けの
『意見箱』に投函するか、郵
送またはファクス、Eメール
で都市政策グループ(〒059-1
8701中央町6丁目11、FAX
☎8286、Eメール: tsei-
saku@city.noboribetsu.lg.jp)
に提出してください。

※電話や来庁による口頭でのこ
意見はお受けできません。
意見に対する回答 寄せられた

意見に対する市の考え方は、
市ホームページに掲載するほ
か、閲覧場所に閲覧ファイル
を備え付けます。

問い合わせ 都市政策G
(☎853230)

介護サービスの
職場体験研修

介護施設などでの就労経験が
あり、現在介護業務についてい
ない方や福祉や介護の仕事に関
心がある方を対象に、介護の知
識や技術を習得するための研修
を市内介護事業所と連携して実
施します。

日時・場所

○1月23日(月)・30日(月)9時〜12
時30分・婦人センター
○1月24日(火)・25日(水)10時〜14
時・市内介護事業所

内容 尊厳とコミュニケーション
ン、職員に求められる視点の
理解、介護施設での見学実習、
緊急時の対応など

定員 10人(申し込み順)

※託児を希望する方は、申し込
み時にお伝えください。

申し込み 1月16日(月)までに高
齢・介護グループ
(☎85720)

LINEスタンプ販売中!



日本工学院北海道専門学校の学生と市職員が制作した登別市PRキャラクター『登夢くん』のLINEスタンプを使ってみませんか?

登別の魅力発信や登別市PRキャラクターの周知にもなりますので、ぜひご利用ください。

- ▶対象 LINEの利用者
- ▶スタンプの種類 1セット40種類
- ▶1セットの販売価格 120円または50LINEコイン
- ▶購入方法 次の2つの方法のいずれか
 - ・登夢くんLINEスタンプURL
(<http://line.me/S/sticker/1198716>)
にアクセスして購入
 - ・LINE内のスタンプショップで『登別』と検索して購入

※支払方法はご利用の端末の販売会社などにご確認ください。

▶スタンプの問い合わせ 企画調整グループ (☎856586)
※売り上げの一部は市のまちづくりに使います。



▲二次元バーコード

▼スタンプ一例



『申し込み』
『問い合わせ』
中の『G』は『グループ』の略です

平成29年度採用 登別市職員を募集します

問い合わせ 人事・行政管理グループ (☎01132)

●採用職種・採用予定人数

職 種	採用予定人数
事務 ※社会人経験者	若干名
事務 (情報処理)	1人程度
技術 (土木)	2人程度
社会福祉士	3人程度

●試験日時・場所

区 分	日 時	場 所
第1次試験	平成29年 1月15日(日) 13時30分集合	北海道立道民活動センター 「かでの2・7」 (札幌市中央区北2条西 7丁目)
第2次試験	平成29年 2月予定	登別市役所

●試験の方法

区 分	試 験 科 目
第1次試験	一般教養 (事務 ※社会人経験者のみ)、作文、適性検査
第2次試験	面接試験 (予定)

●申込方法

受付期限	12月26日(月)まで
提出方法	人事・行政管理グループと各支所に備え付け、または市ホームページに掲載の受験申込書と受験票に必要事項を記入の上、人事・行政管理グループ (〒059-8701登別市中央町6丁目11) に、持参または郵送 (12月26日(月)必着) で提出してください。

- ※市は、障がいのある方の雇用促進に努めています。ただし、受験できる方は、活字印刷文による試験に対応できる方で、介助者なしで職務の遂行が可能な方とします。
- ※詳しい受験資格については、受験申込書に添付している採用試験実施案内などでご確認ください。
- ※採用時までに資格を取得しない場合、任命権者において採用しないこととします。

●受験資格

職種	要 件	備 考
事務 ※社会人経験者	会社員、自営業者、アルバイト、パートタイマー、公務員などとして継続して2年以上の職務経験があり、昭和63年4月2日以降に生まれた方	在学中のアルバイトは不可
事務 (情報処理)	1 CCNA Routing and Switching資格を有している、または平成28年度中に取得見込みで、昭和56年4月2日以降に生まれた方	ネットワークの管理や保守、トラブル発生時の原因特定や対応などのほか、行政一般事務にも従事
	2 市長が1と同等の資格があると認めた方	
技術 (土木)	1 1級土木施工管理技士資格または1級建設機械施工技師資格を有している方、またはいずれかの資格を平成28年度中に取得見込みで、昭和56年4月2日以降に生まれた方	
	2 市長が1と同等の資格があると認めた方	
社会福祉士	社会福祉士資格を有している、または平成28年度中に取得見込みで、昭和61年4月2日以降に生まれた方	相談業務などの専門業務のほか、行政一般事務にも従事

不動産査定・相談

無料

です

情熱 情熱をもって

環境 地球全体を視野に入れて

誠実 誠実に

TEL 0143-85-5573

有限会社 山土地不動産企画

登別市中央町5丁目11-1

TEL 0143-82-5139

常口アトムFC登別室商店

不動産売買仲介営業部

登別市若草町3丁目31-1

北海道知事免許 胆振(7)第690号 北海道宅地建物取引業協会会員 北海道不動産公正取引協議会加盟

時代が変わっても、
あたたかさはかわらない。

第一滝本館

ご予約・お問合せは

☎(0143)84-2111 <http://www.takimotokan.co.jp>

登別市登別温泉町55番地 info@takimotokan.co.jp

困った!ときには **まず** 相談

相談名	日時	場所	相談内容	申し込み・問い合わせ ※「G」はグループの略
無料法律相談	平成29年1月21日(土) 9時30分～12時	鉄南ふれあいセンター	交通事故や金銭貸借、損害賠償、離婚など 担当弁護士：阿部 洋介さん 定員：6人(申し込み順)	平成29年1月13日(金)までに市民サービスG (☎☎2139)
くらしの無料相談 <small>北海道行政書士会室蘭支部</small>	12月22日(木) 9時30分～12時	鉄南ふれあいセンター	相続や遺言、各種契約、官公署に提出する書類など 定員：10人(申し込み順)	12月21日(水)までにおおたに行政書士事務所 (☎☎3360)
市民相談	随時	市民サービスグループ	市民生活や多重債務、家庭内暴力	市民サービスG (☎☎2139)
消費生活相談	随時 ※登別消費者協会は火～金曜日の10時～16時。	消費生活センター(市民サービスグループ内)または登別消費者協会(労働福祉センター内)	契約や解約に関するトラブル、インターネットのトラブルなど	消費生活センター (☎☎3491) 登別消費者協会 (☎☎8307)
人権相談所	月～金曜日 8時30分～17時15分 12月6日(火) 9時30分～12時30分	札幌法務局室蘭支局(室蘭市入江町) イオン登別店	人権問題や家族問題、金銭トラブル、雇用や給与の問題、いじめや体罰、差別など	札幌法務局室蘭支局 (☎☎5111)
障がいのある方の就労相談窓口	12月15日(木) 14時～17時	障がい福祉グループ	障がいのある方の就労や雇用	12月8日(木)までに障がい福祉G (☎☎3732)
夜間・土曜 納税相談窓口	12月15日(木)・16日(金) 17時30分～20時 12月17日(土) 9時～17時	税務グループ	市税や給食費、公営住宅料、保育料などの納付(入)	税務G (☎☎1155)
成年後見制度に関する定期巡回相談	12月13日(火) 10時30分～15時30分 12月27日(火) 10時30分～15時30分	市民会館 婦人センター	認知症や障がいなどで判断能力が低下している方の財産管理や契約手続きに関する事など	室蘭成年後見支援センター (☎☎5062) ※月～土曜日の9時～17時。
キャリアサポート のほりべつ (市委託事業)	水・金曜日 8時30分～17時 月～金曜日 17時以降(予約制) 土曜日 10時～17時	職業訓練センター(青葉町) 地域職業相談室(アーニス内)	就職活動などで抱える不安や悩みなど	登別職業訓練協会 (☎☎1450)
無料労働相談 (市支援事業)	月～金曜日 10時～16時(予約制) 12月16日(金)・21日(水) 10時～16時(予約制)	登別労働会館(千歳町3丁目) 鉄南ふれあいセンター	解雇や労働条件の引き下げ、職場内のいじめ(パワーハラスメント)など	事前に連合登別 (☎☎3337) 希望日の1週間前までに連合登別 (☎☎3337)
一日行政相談所	12月15日(木) 10時～12時	登別郵便局(JR幌駅西口前)	国や特殊法人、北海道、市の業務の苦情や意見、要望	企画調整G (☎☎6586)
おしごとアドバイザー <small>北海道労働局職業安定部 職業安定課</small>	電話 平日17時～22時 土・日曜日、祝日 10時～17時 メール(24時間)	電話やメール相談	就職や転職の質問・相談	フリーダイヤル (☎0120-987-754) アドレス (shitsumon@oshigoto.mhlw.go.jp)

法律相談いたします

**初回相談無料!
お気軽にご相談を!**

不動産の相続登記・名義変更手続
会社の設立・役員変更登記・定款作成
過払金返還請求・債務整理・破産手続

まずはお電話! TEL0143-81-2000
HP:<http://www.kurosaki-office.com>

黒崎司法書士事務所

登別市千歳町1-5-3 登別市役所入口踏切近く

胆振から日本を元気に!

各種無料相談・出張相談を承ります。

- 震災・原発関連 ●相続・遺言 ●交通事故
- 離婚・養育費・慰謝料 ●消費者被害(悪徳商法)
- 消費者金融・信販会社・銀行等からの借入金の整理 など

北海道みらい法律事務所 弁護士 増川 拓
(札幌弁護士会)

相談は要予約 ☎0143-83-4131

室蘭市東町2-27-4 セミナービル3階(東室蘭駅東口より徒歩1分・東室蘭郵便局となり) **P有**

<http://www.hokkaido-mirai.com/>



子育てcafe
～富岸子育てひろば～

日時 12月9日(金)10時～12時
場所 亀田記念公園
対象 子育て中の方、子育て支援をしている指導者
内容 子どもの食事について栄養士とお話
定員 15組(申し込み順)
※託児を希望する方は申し込み時に申し出てください。
申し込み NPO法人登別自然活動支援組織モモンガくらぶ
(☎080-1890-0865)

とんちレンズパークの日
～富岸子育てひろば～

日時 12月10日(土)10時30分～12時

場所 亀田記念公園

対象 親子
内容 しば刈りとたき火体験
定員 15組(申し込み順)
参加料 1人100円
持ち物 動きやすい服装と靴、飲み物、着替え、帽子、カブ、箸など

申し込み NPO法人登別自然活動支援組織モモンガくらぶ
(☎080-1890-0865)

お楽しみ会

日時 12月20日(火)11時～12時
場所 亀田記念公園
対象 小学校入学前の子どもとその保護者
内容 紙とテープを使った簡単ツリーづくりに挑戦
持ち物 動きやすい服装と靴
※当日、直接会場にお越しください。

申し込み NPO法人登別自然活動支援組織モモンガくらぶ
(☎080-1890-0865)

お父さんと遊ぼう

日時 12月10日(土)10時～12時
場所 登別子育て支援センター
対象 小学校入学前の子どもとそのお父さん

内容 クリスマス飾りの製作、絵本、手遊び、遊具を使った自由遊び
※当日、直接会場にお越しください。

問い合わせ 登別子育て支援センター
(☎02772)

移動子育て支援センター

日時・場所
・12月5日(月)10時～15時…若草つどいセンター
・12月7日(水)10時～12時…鷺別公民館
・12月14日(水)10時～12時…若草児童クラブ(若草小学校内)
・12月21日(水)10時～12時…であえーるはまなす団地集会所

※若草つどいセンターは昼食の持ち込みが可能です。
対象 小学校入学前の子どもとその保護者

内容 遊具を使った自由遊び、絵本の読み聞かせなど

持ち物 上靴
※当日、直接会場にお越しください。

※であえーるはまなすに車でお越しの場合は、事前にご連絡ください。

問い合わせ 中央子育て支援センター
(☎03715)

**あそびの広場に参加
しませんか**

日時 1月24日から2月21日まで

での毎週火曜日10時～12時
(全5回)

場所 中央子育て支援センター

対象 1歳6カ月から2歳5カ月までの子どもとその保護者
内容 手遊び、職員による絵本の読み聞かせ、運動遊び、製作など

定員 10組(申し込み順)
※詳しくは問い合わせください。
問い合わせ 12月12日(月)から16日(金)までに中央子育て支援センター
(☎03715)

乳幼児健康相談 診査

問い合わせ 健康推進グループ (しんた21内・☎0100)

診査・対象	日時	内容	持ち物	場所
4～5カ月児健康診査 (平成28年8月1日～9月5日生まれ)	1月26日(木) 時間は個別通知	診察、身体計測、栄養相談、育児相談	母子健康手帳、バスタオル、替えオムツ	しんた21
10カ月児健康相談 (平成28年3月生まれ)	1月19日(木) 時間は個別通知	身体計測、栄養相談、育児相談、遊びの紹介		
1歳6カ月児健康診査 (平成27年6月生まれ)	1月25日(水) 時間は個別通知	診察、歯科検診、身体計測、栄養相談、歯科相談、フッ素塗布(希望者800円)		
3歳児健康診査 (平成25年11月19日～12月31日生まれ)	1月12日(木) 時間は個別通知	診察、歯科検診、尿検査、身体計測、栄養相談、歯科相談、育児相談	母子健康手帳	
すくすく☆親子相談 (事前の申し込みが必要です)	1月11日(水) 9時20分～10時	乳幼児の発育・発達・育児・栄養などの相談		

『申し込み』中の『G』は『グループ』の略です
『問い合わせ』

保育所に遊びに来ませんか

日時・場所

- ・12月1日(木)：登別保育所
- ・12月8日(木)：鶯別保育所、幌別東保育所
- ・12月15日(木)：富士保育所、栄町保育所

※時間はいずれも9時45分～11時。

対象 小学校入学前の子どもとその保護者

12月の歯科救急医療	
日時	診療所・住所・電話
12月4日(日) 9時～11時	サイトウ歯科医院 (☎43 6 6 8 6) 室蘭市日の出町2丁目16-11 愛歯科 (☎88 1 1 8 1) 登別市中央町2丁目12-12
12月11日(日) 9時～11時	柴田歯科高砂デンタルオフィス (☎45 8 4 8 4) 室蘭市高砂町3丁目9-20 宮内歯科医院 (☎0 1 4 2 23 4 8 1 2) 伊達市鹿島町41
12月18日(日) 9時～11時	白鳥台歯科 (☎59 5 5 6 7) 室蘭市白鳥台5丁目3-43
12月23日(金) 9時～11時	すずき歯科医院 (☎46 3 4 3 4) 室蘭市高砂町5丁目12-15
12月25日(日) 9時～11時	高橋歯科クリニック (☎69 2 2 0 0) 室蘭市白鳥台4丁目20-5
12月31日(土) 9時～11時	みうら歯科 (☎55 6 3 3 0) 室蘭市港北町2丁目6-1
	ヨシダ歯科 (☎86 1 8 2 0) 登別市若草町2丁目14-3
	村上歯科医院 (☎0 1 4 2 23 2 0 2 1) 伊達市網代町35

問い合わせ 室蘭歯科医師会 (☎43 3 5 2 2)

あそびの広場0歳児はいはいコース

日時 12月22日(木)14時30分～16時
場所 中央子育て支援センター

内容 クリスマス飾りの製作
※栄町保育所のみゲーム遊び
持ち物 上靴、着替え
※当日、直接会場にお越しください。

問い合わせ 中央子育て支援センター (☎81 3 7 1 5)

お楽しみデー『クリスマス製作』

日時 12月21日(水)10時～12時
場所 登別子育て支援センター

対象 小学校入学前の子どもとその保護者
内容 クリスマス飾りの製作
※当日、直接会場にお越しください。

※詳しくは問い合わせください。
問い合わせ 登別子育て支援センター (☎80 2 7 7 2)

食育おやこ料理教室『めざせダイズマスター』

日時 1月13日(金)・14日(土)10時～12時30分
場所 しんた21

対象 小学生とその保護者(小学4年生以上は1人での参加)

子育て講座『水と遊ぼう』

日時 1月23日(月)10時～12時
場所 らくあ

対象 2歳から小学校入学前までの子どもとその保護者
内容 水深15センチから20センチまでのプールで水遊び
持ち物 子ども：水着、水泳帽、バスタオル、水遊び用の紙パンツ(必要な場合のみ)

・大人：水着かTシャツ、半ズボン、水泳帽、バスタオル
※保護者は入館料500円がかかります。
※詳しくは問い合わせください。
申し込み 12月19日(月)から22日(木)までに中央子育て支援センター (☎81 3 7 1 5)

も可能)
内容 カラフルいなり・マメな水餃子スープ・きな粉トリュフの調理、「豆についての講話」
定員 各日20人(申し込み順)
参加料 1人300円
持ち物 エプロン・三角巾・上靴
申し込み 12月22日(木)までに登別市食生活改善推進員協議会・北山さん (☎83 3 4 3 1)



株式会社SRテクノ 再資源化工場

第3期管理型最終処分場

産業廃棄物を資源に。ここは、すべてが生まれ変わる場所。

R&D 株式会社 アール・アンド・イー

本社 登別市富浦町223-1 TEL(0143)80-2233 FAX(0143)80-2232
札幌事業所 北広島市大曲工業団地4-4-1 TEL(011)370-3232 FAX(011)370-3233

産業廃棄物収集運搬業許可 第00110098348号(道) 産業廃棄物処分業許可 第00140098348号(道)
特別管理産業廃棄物収集運搬業許可 第00150098348号(道) 特別管理産業廃棄物処分業許可 第00180098348号(道)

皆様のプライバシーには最大限配慮いたします。

のぼりべつ法律事務所

弁護士 八木橋俊輔 札幌弁護士会

離婚・相続・消費者被害・債務整理
交通事故・その他

借金に関する相談は初回無料です。
その他の相談も扶助制度が利用できる場合には無料となります。

http://noboribetsu-law.jp/

相談は要予約 **0143-83-7381** 月～金 9:00～17:30
※夜間・土日は完全事前予約
登別市若山町4丁目40-5
メール・ペット・ワン303号

冬に流行する病気を予防しましょう

◎インフルエンザ

感染すると、38度以上の発熱、頭痛、関節痛、筋肉痛など全身の症状が突然現れ、のどの痛み、鼻汁、咳などが出ます。

- ・帰宅時、うがいや手洗いをする
- ・部屋の湿度を50%から60%に保つ
- ・十分な休養とバランス良く栄養をとる
- ・人混みへの外出を控える
- ・外出時はマスクを着用する
- ・予防接種を受ける

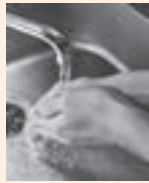

◎ノロウイルス

感染力が強く、吐き気や嘔吐、下痢、腹痛が1・2日続き、回復後も数週間、ふん便の中にウイルスの排せつが続くことがあります。

- ・しっかりと手を洗う
- ・食品などは十分に加熱する
- ・ふん便や嘔吐物の処理には使い捨てのマスクと手袋を着用する
- ・嘔吐物で汚れた床は、漂白剤を含ませた布で浸すように拭き、じゅうたんなどは、85度で1分以上スチームアイロンをかける

問い合わせ 健康推進グループ (☎0100)

『はつらつママリフレッシュ講座〜冬コース〜』参加者募集

日時 1月11日から3月15日までの毎週水曜日10時30分〜11時30分(全10回)
場所 おにスポスタジオ(アーニス内)
対象 4歳未満の子どもをもつ同講座を受講したことがないお母さん
内容 リフレッシュヨガ、骨格メイクエクササイズ、燃焼系

日時 12月13日(火)13時〜15時

第26回がんサロンはあと



エクササイズ
定員 10人(申し込み順)
参加料 2千500円(託児料含む)
申し込み 12月5日(月)から16日(金)までに健康推進G(しんた21内・☎0100)

月日・場所
 ① 2月13日(月)・市民会館
 ② 2月14日(火)・婦人センター
 ③ 2月15日(水)・鷺別公民館

千円ドックを受診しませんか

内容 膵臓がんの診断とその治療
講師 同病院消化器内科長・藤井重之医師
 ※詳しくは問い合わせください。
問い合わせ 同病院 (☎474404)

日時 1月18日(水)15時(開場14時30分)

第37回市民公開がんセミナー

場所 製鉄記念室蘭病院がん診療センター2階患者図書室はあと
対象 がんと診断された患者とその家族
内容 患者同士の語り合い
 ※詳しくは問い合わせください。
問い合わせ 同病院・がん相談支援センター (☎474337)

申し込み 12月7日(水)から1月20日(金)までに国民健康保険G(☎1771)または年金・長寿医療G(☎2137)

検査項目 胃がん検診(バリウム)、前立腺がん検診(50歳以上の男性で治療中でない方)
定員 ①から③までは各日60人、④は30人(申し込み順)
検査料金 1千円(選択項目は無料)
※保険税(料)の滞納がある方は、検査料金が異なります。
持ち物 特定健診または健康診査の受診券
 ※詳しくは問い合わせください。

④ 2月16日(木)・鷺別公民館
 ※時間はいずれも9時から。
対象 国民健康保険または後期高齢者医療制度に加入している40歳以上の方
 ※同じ年度内に特定健診・健康診査、短期人間ドック、脳ドックとの重複受診はできません。
必須項目 身体・血圧・視力・聴力測定、尿・血液(血糖、脂質、肝・腎機能、貧血)検査、心電図、眼底、大腸がん検診(便潜血)、肺がん検診

冬休み短期教室 受講生募集中!

冬休みの友達と差をつけろ!

◆3日間コース◎12/27(火)~12/29(木) Aコース 9:30~10:30 定員60名 Bコース 11:00~12:00 定員60名 参加料金 本科会員3,240円 一般5,400円	◆1月短期教室 ◎1ヶ月4回チョイス水泳教室 ◎水曜日 10:30~11:30 定員5名 土曜日 12:30~13:30 定員5名 参加料金 一般6,480円	◆1月女子のための健康美容教室 ◎ひめトレ1月毎週金曜日10:00~10:30 参加料金2,160円 ◎ひめトレ&アクアスティックマジック1月毎週金曜日10:00~11:00 参加料金4,320円
---	---	--

※不明な点はお気軽にお問い合わせ下さい

日本水泳連盟優秀校
JSS登別スイミングスクール
 登別市若草町1丁目4番地6 TEL(0143)86-6800

ETC車載器プレゼントキャンペーン!!

日専連カードを新規で「Web入会」いただくと **車載器が無料に!!**

お申込みはこちらのQRコードから!!

入会金・年会費が〜と無料!

セットアップ済!

※Web入会限定キャンペーンとなっております。窓口及び郵送でのお申込みは対象となりません。

日専連パナフィック 0120-36-7755
 包郵専用購入あっせん業者 北海道(包)第8号
 日専連パナフィック お申込みお問い合わせは 【受付時間】平日/AM9:00~PM6:00
 むろろん店 室蘭市中島町3-29-1(サンプラザビル1F)

わくわく おでかけナビゲーション!

12月号



映画会

日時・内容 12月3日(土)

① 10時30分：神様がくれたクリスマスツリー、ミッキーマウスのメリークリスマス

② 13時：素晴らしき哉、人生!

場所 市立図書館

対象 ①は幼児から小学生まで
(幼児は保護者同伴)、②はどなたでも

問い合わせ 市立図書館

(☎854324)

ピリオバトルのタベ

日時 12月8日(木)18時

市民プール『らくあ』 全館休館のお知らせ

12月11日(日)は、水泳大会のため終日全館休館します。

▶問い合わせ
市民プール
(☎855588)



場所 市立図書館

内容 お気に入りの本を紹介し合う書評合戦

問い合わせ 市立図書館

(☎854324)

クリスマス工作

日時 12月10日(土)10時30分

場所 市立図書館

対象 年長児から小学生まで
(年長児は保護者同伴)

内容 画用紙と紙皿でクリスマスリースを製作

定員 10人(申し込み順)

※詳しくは問い合わせください。

申し込み 12月7日(水)までに市立図書館(☎854324)

立図書館(☎854324)

『小・中学生の読書感想 画コンクール入選作品』 展示

期間 12月10日(土)～24日(土)
(最終日は16時まで)

場所 市立図書館

問い合わせ 市立図書館

(☎854324)

『小・中学生の読書感想文 コンクール・読書感想画 コンクール』入選者表彰式

日時 12月17日(土)14時

場所 市民会館2階中ホール

問い合わせ 市立図書館

(☎854324)

わらべうたと絵本の 読み語り

～おはなしくれよん～

日時 12月14日(水)10時30分

場所 市立図書館

対象 乳幼児(保護者同伴)

問い合わせ 市立図書館

(☎854324)

おはなし会と お正月かざりの工作

～おはなしほけつと～

日時 12月24日(土)13時30分

場所 市立図書館

対象 小・中学生

定員 20人(申し込み順)

申し込み 12月15日(木)から22日(木)までに市立図書館

(☎854324)

市立図書館休館情報

毎月最終金曜日は、図書整理のため休館します(今月は12月30日(金))。

問い合わせ 市立図書館

(☎854324)

お餅つきと 郷土カルタとり

日時 12月17日(土)10時～12時

場所 郷土資料館

対象 小学生以上(小学3年生以下は保護者同伴)

定員 20人(申し込み順)

参加料 200円

持ち物 エプロン

申し込み 12月2日(金)から13日(火)までに郷土資料館

(☎881339)

楽しく学ぶ医学講座 『体の仕組みを知る』

日時 12月17日(土)10時～11時30分、19日(月)19時～20時30分

場所 とまかな

演題 心臓の仕組みと循環

講師 NPO法人リンパ健康学

普及協会・川島雅司さん

定員 20人(申し込み順)
参加料 1千500円
申し込み 12月15日(木)までにとまかな(☎837133)

日溜りの語学漬け

日時・内容 毎週日曜日

・中国語・10時～11時30分

・英語・13時30分～15時

・韓国語・16時～17時30分

場所 とまかな

内容 日常会話ができるレベルを目指す

参加料 1回500円(学生無料)

問い合わせ とまかな

(☎837133)

元旦縁起もちつき

『子宝もちつき舞』の披露や甘酒・おしるこのサービスを行います。

日時 1月1日(日)
11時15分～12時

場所 泉源公園

問い合わせ

登別観光協会
(☎843311)





登別スキー連盟主催 スキー教室

場所 カルルス温泉サンライバスキー場
対象 一人でリフトに乗車でき、滑走できる小学生以上

申し込み 申し込みたい教室の開催初日の7日前までに、電話またはファクス、Eメールで同事務局・佐藤さん（☎090-1527-8326、FAX 0142-239777、Eメール: johntada@guitar.ocn.ne.jp）に、氏名・性別・年齢（学年）・連絡先を連絡。

※別途リフト券などが必要です。

▶ 正月3日間コース

日時 1月2日(月)～4日(水)

定員 ①小・中学生…30人（申し込み順）
②高校生以上…10人（申し込み順）

参加料 ①7,500円、②10,500円

▶ 土曜サタデー教室

日時 1月7日から2月4日までの毎週土曜日10時～15時（全5回）

定員 20人（申し込み順）

参加料 小・中学生12,500円、高校生以上17,500円

▶ 日曜サンデー教室

日時 1月8日から2月5日までの毎週日曜日10時～15時（全5回）

定員 20人（申し込み順）

参加料 小・中学生12,500円、高校生以上17,500円



会員募集



登別スキー連盟 ジュニアレーシング

基礎からアルペン競技までを中心としたスキークラブです。

▶ **活動日** 12月下旬～3月下旬の土・日曜日・祝日、年末年始

▶ **場所** カルルス温泉サンライバスキー場

▶ **対象** 一人でリフトの乗り降りができる小学生から中学生まで

▶ **会費** 15,000円（保険料を含む、リフト代別途）

▶ **問い合わせ** 19時から21時までに同連盟・杉本さん（☎01944）

幌別川バードウォーキング

日時 12月18日(日)10時～12時

場所 白鳥テラス（胆振幌別川）

内容 白鳥やマガモを探す

問い合わせ 自然愛好グループ

ヨシキリの会・伴野さん

（☎7515）

冬のガーデニング講習会

日時 12月20日(火)13時～15時

場所 クリソクルセンター

内容 ポインセチアなどでクリスマススの寄せ植え作り

定員 20人（申し込み順）

参加料 2,500円（材料代）

持ち物 薄手のビニール手袋、

剪定ばさみ、筆記用具

申し込み 12月5日(月)から9日

（金）までに環境対策G（クリソクルセンター内・☎2958）

冬休み工作教室

日時・内容

①1月7日(土)：本立て作り

②1月8日(日)：写真立て作り

※時間はいずれも10時～12時。

場所 郷土資料館

対象 小・中学生（小学3年生

以下は保護者同伴）

定員 ①15人、②30人（いずれ

も申し込み順）

参加料 ①、②各300円

申し込み 12月9日(金)から25日

（日）までに郷土資料館

（☎1339）

初心者スケート教室

日時 1月14日(土)・15日(日)9時

～11時

場所 青葉スケートリンク

対象 小学1・2年生

定員 50人（申し込み順）

参加料 2日間で500円

持ち物 スケート靴など

※無料の貸しスケート靴（申し込み順）もあります。

申し込み 青葉小学校の児童は

学校を通じて申し込み、青葉

小学校以外の児童は12月29日

（木）までに文化・スポーツ振興

財団（☎1116）

求職者支援訓練受講生募集

日時 1月18日(水)～4月17日(月)

9時15分～15時45分

場所 室蘭市中小企業センター

内容 パソコンの基本、ワープロ、表計算、職業能力開発講

習

定員 10人（申し込み順）

※受講者が募集定員の半数に満たない場合、訓練の実施を中止します。

参加料 2千160円（教科書代）

※職業訓練受講手当、通所手当などは問い合わせください。

申し込み 12月22日(木)までにハ

ローワーク室蘭

（☎28689）

問い合わせ 特定非営利活動法人くるくるネット・鳥山さん

（☎070-5601-7968）

起業に挑戦

『登別商店会チャレンジショップ』入店者募集

場所 JR登別駅前通り（東町

2丁目3-2）

対象 起業したい方

内容 一年間の家賃免除など

※水道光熱費は実費となります。

※そのほか、日曜日や祝日のみの短期利用も可能です。

※詳しくは問い合わせください。

問い合わせ 登別商店会・成田

さん（☎090-3396-136

04）



市民活動センター『のぼりん』からのお知らせ

申し込み・問い合わせ ☎ 6 8 6 6

のぼりん文化講座

申し込みは、開催日の3日前までです。

葉画教室 (高野 恵子講師)

日時 12月9日(金)10時～12時
内容 いろいろな葉で色紙大の絵を描きます
定員 10人 (申し込み順)
参加料 1,000円 (材料代)

登別歴史散歩 (よりみち篇) 全5回中第5回 (街道 重昭講師)

日時 12月13日(火)9時～12時
内容 登別の歴史を学びます
定員 20人 (既受講者優先で申し込み順)

初心者書道教室 (成田 成峰講師)

日時 12月14日(水)10時～12時
内容 楷書や行書を学びます
定員 10人 (申し込み順)
持ち物 硯、墨液、筆 (大・小)、文鎮など

陶芸教室 (佐藤 彰講師)

日時 12月17日(土)10時～12時
内容 粘土で花瓶やコップを作ります
定員 20人 (申し込み順)
参加料 1,000円 (粘土、上薬、焼き代)
持ち物 手拭い

生け花教室 (講師・登別華道連盟)

日時 12月24日(土)10時～12時
内容 正月用の花を生けます
定員 10人 (申し込み順)
参加料 1,500円 (花代)
持ち物 剣山、はさみ、花器 (ない方はどんぶりなどの大きめの食器)
申し込み 12月15日(木)までにのぼりん



のぼりんナイトカルチャー

女性のためのナイトリフレッシュ

日時 毎週月曜日19時30分～20時15分
内容 体のゆがみや痛み、力みなどの原因にもなる骨盤を正しい位置に整え、美しい脚や姿勢をつくる骨格バランストレーニング
定員 10人 (申し込み順)
参加料 500円
申し込み 希望日の前日までにのぼりん

ヨガ教室

日時 毎週金曜日19時45分～20時30分
内容 ヨガ体験
定員 10人
参加料 500円

のぼりんイベント

ツボ押しとお灸体験 (登別お灸倶楽部主催)

日時 12月8日(木)13時30分～15時
定員 10人 (申し込み順)
参加料 500円
持ち物 動きやすい服装 (手足にお灸をします)

整膚つまみボランティア施術会 (登別整膚ボランティア会主催)

日時 12月17日(土)10時～12時
定員 10人 (申し込み順)
申し込み 同会・櫻井さん (☎ 9 1 5 4)

遺言書作成講座 (安部 裕一講師)

日時 12月19日(月)13時～17時
対象 遺言の書き方を学びたい方、書いた遺言書に問題がないか不安の方に
※専門家に相談している方は対象外です。
定員 7人 (申し込み順)
参加料 500円 (資料代)

富士 xerox 富士ゼロックス 特約店

オフィスでのお困りごとありませんか?

複合機の更新
コピー用紙
印刷・製本
カラー封筒や色紙、特殊紙
etc.

オフィスのセキュリティ
? **相談しちゃう!**

ぜーんぶまとめて
日光印刷はお客様のビジネスパートナーとしてお手伝いいたします。

株式会社 日光印刷 BEST PRINTING

登録支店
登別市常盤町3丁目30番地4
☎ (0143) 81-3388 FAX (0143) 47-2513
本社/室蘭市寿町2丁目3番1号
☎ (0143) 47-8308 FAX (0143) 47-2513
支店/札幌・伊達

お気軽にご相談ください
☎ (0143) **47-8308**
http://www.nikko-print.com

四季折々
海鮮満載
美味万来

浜小屋 **らんぼっけ**

登別ブランド認定品

らんぼっけ たらこ 地方発送OK!

お歳暮におすすめ!

- ・紅鮭・イクラ・干しガレイ・イカー夜干し
- ・鮭とばソフト・その他海産品
- ・前浜産ポイルモガニも好評販売中!!

有限会社 **武澤水産** 本社/登別市富浦町1丁目24の7 水曜日 定休
T83-3466 F83-3757

ふおれすと鉱山に遊びに行こう

申し込み・問い合わせ ☎ 2569



たまにはアウトドアライフ

まきを使ったダッチオーブンや山の道具などでアウトドア料理を楽しめます。

日時 12月7日(水)10時~14時

対象 18歳以上の方

定員 15人(申し込み順)

参加料 800円

持ち物 汚れてもよい服装、軍手、防寒着など

申し込み 12月4日(日)までにふおれすと鉱山

山の学校

ふおれすと鉱山の田んぼでとれた稲を使ってお正月に飾るしめ縄を作ります。

日時 12月11日(日)10時~15時

対象 小学4年生から中学1年生まで

参加料 200円

持ち物 野外で活動できる服装と靴、防寒着、昼食、飲み物、雨具、軍手

申し込み 12月8日(木)までにふおれすと鉱山

ガイドウォーク

冬ならではの自然をガイドがご案内します。

日時 12月14日(水)10時~12時

対象 18歳以上の方

定員 15人(申し込み順)

参加料 300円

持ち物 野外で活動できる服装と靴、防寒着など

申し込み 12月13日(火)までにふおれすと鉱山

冬あそび入門

スノーシューやスノーハイク、歩くスキーなど、冬遊びの道具を紹介します。

日時 12月17日(土)10時~12時

対象 18歳以上の方

定員 10人(申し込み順)

参加料 100円

申し込み 12月16日(金)までにふおれすと鉱山

森のようちえん

森を散歩しながら、クリスマスツリーにする木と飾りにする素材を探しに行きます。きょうだいでの参加も可能です。

日時 12月18日(日)10時~13時

対象 3歳から6歳までの子どもとその保護者

参加料 200円

持ち物 野外で活動できる服装と靴、着替え、上靴、帽子、リュック、飲み物、昼食など

申し込み 12月15日(木)までにふおれすと鉱山

コーザンクリスマスナイト

自然素材を使った小物作りや絵本の読み聞かせ、イルミネーション点灯などを楽しめます。

日時 12月23日(金)13時~16時30分

持ち物 動きやすい服装

※参加料はイベントにより異なります。

※当日、直接会場にお越しください。

里山づくりの日

冬へと移り変わる里山の手入れをしたあと、クリスマスパーティーを行います。

日時 12月24日(土)10時~12時

参加料 200円(18歳以下の方100円)

持ち物 野外で活動できる服装、防寒着、長靴、帽子、タオル、軍手、雨具

申し込み 12月23日(金)までにふおれすと鉱山

冬休みスペシャルウィーク

誰でもいつでも遊べる遊び場を充実させているほか、子どもから大人まで楽しめるイベントや日替わりプログラムを用意しています。

期間 1月13日(金)~15日(日)10時~15時

持ち物 野外で活動できる防寒着など

※参加するプログラムによって、申し込みの有無や参加料が異なりますので、詳しくは問い合わせください。

無料法律相談

借金に関する相談・無料

弁護士による直接面談

受任時初期費用(例:自己破産20万円~)分割可

むろらん法律事務所 札幌弁護士会 弁護士 高村 真人

借金の整理・過払請求・契約書作成・売掛金請求・先物取引被害など各種相談承ります。

室蘭市中島町2丁目27-11インプレス中島402号室 【要予約】相談料2回目以降3,000円

☎0143-41-3155

むろらん法律事務所 検索 民事法律扶助制度対応(応相談)

子ども達の笑顔は未来の財産

愛おしみ、認め、育む。

私達は、子ども達の保育、教育に使命を捧げます。

登別市私立幼稚園協会

学校法人 北海道カトリック学園

登別カトリック聖心幼稚園

登別市中央町7丁目15 T85-2414

学校法人 北斗文化学園

リリー文化幼稚園

登別市鷺別町2丁目17 T87-2211

学校法人 登別立正学園

白菊幼稚園

登別市桜木町2丁目5番地3 T85-2545

学校法人 登別立正学園

コロポックルの森 白雪幼稚園

登別市登別本町2丁目25番地8 T83-1162

発電所見学

11月4日(金)、電気工学科の1年生が、北海道電力(株)伊達発電所を見学に行きました。

伊達発電所で行っている火力発電の概要について説明を受けた後に構内を見学し、ボイラータービン、煙突などの設備を見せてもらいました。

また、伊達発電所の構内に数年前に建設された「伊達ソーラー発電所」を見学しました。肌寒い気温の中でしたが、屋外に設置されているメガソーラーを見せてもらいました。

普段、見る機会の少ない設備を見学することで、電気に対する理解をより深めました。



▲伊達発電所の事務所で、火力発電の概要について説明を受ける学生

若いチカラが登別の未来を創る



日本工学院北海道専門学校



▲クリスマスイメージした校内の装飾 (写真は昨年装飾)

『オープンキャンパス+体験入学』のご案内

12月17日(土)開催の『オープンキャンパス+体験入学』はクリスマススペシャルです。

校内にクリスマスマスをイメージした装飾をしているほか、ランチや体験実習のメニューをクリスマス仕様にしていきます。

たくさんの方の高校生、保護者の皆さんのご参加をお待ちしています。

日時

・12月10日(土)・17日(土)
10時30分～14時30分

問い合わせ 入学広報室

(☎0120-666-965)

今月の新着図書

市立図書館 ☎854324

ほん

氷の轍



桜木 紫乃 著

釧路市の海岸で男性の他殺死体が発見された。北海道警察釧路方面本部刑事第一課の大門真由は、被害者の自宅で北原白秋の詩集『白金の獨樂』を発見し…。

◇蜜蜂と遠雷

恩田 陸 著

◇湖底の城 7巻

宮城谷昌光 著

◇ロレンスがいたアラビア上・下 スコット・アンダーソン 著

こどものほん

ぼくたちが越してきた日からそいつはそこにいた

エドワード・ゴリー 絵



大人の犬に名前をつけるのは難しい。一家が引っ越してきたその日から、庭にいた大型犬。食べ物をおげても、話しかけても、その犬はただ何かを待っていて…。少年と犬との触れ合いを描いた絵本。

◇きょうはそらにまるいつき 荒井 良一 著

◇私のスポットライト 児童書版 林 真理子 著

◇おめでたごぶた その3 アリソン・アトリー 作

※市立図書館では、毎月購入している本の全リストを差し上げています。ご利用ください。

不用品ダイヤル市

申し込み・問い合わせは 登別消費者協会 (☎858307)

火～金曜日 (祝日を除く) 10時～16時

※申し込みは、市内に居住する方が対象で、登録期間は6カ月です。継続希望の場合は、再度申し込みください。

▶登録できないもの

衣類、食料品、貴金属、美術品などの高価なもの、自動車、バイク、船、傷みの激しいものやあつせん品としてふさわしくないもの

ゆずります (売ります)

- 卓上電動糸切りのこ
- 加湿器
- 電動ミシン
- 電子ピアノ
- 収納箱 (プラスチック製・50^{センチ}×35^{センチ}×28^{センチ})
- 衣装用ケース (プラスチック製・半透明・ふた付き)
- 押入れたんす (3段×2個)
- 健康マット (シングル)
- 2段ベッド (大人用、木製)
- スチール机 (椅子付き)
- 学習机 (木製)
- 習字教材一式 (すずり・墨・小筆・水差し・文鎮、箱付き)
- バスケットゴール (子ども用)
- 果実酒用容器 (1.8^{リットル})
- スキー用手袋 (Lサイズ)
- キャットタワー

ゆずってください (買います)

- 空気清浄器 (100^{センチ}×20^{センチ})
- 餅つき器 (味噌羽根付き一升用)
- 電動草刈り機
- 山菜取り用リュック
- スキー用バッグ
- ガスコンロ (プロパンガス用)
- 登別青嶺高校男子制服 (Mサイズ)
- 地球儀

災害に強い地域づくり

新生北町内会は、今年度組織した町内会自主防災組織による防災訓練を行いました。

町内会の地域は、低地と高台に住宅があるので、大津波警報や土砂災害警報が発表されたことを想定して訓練しました。

参加者は、津波発生時の避難経路を確認したほか、土砂災害時の避難の所要時間を知ることができました。

新生北町内会

会長 合田 和彦



43年続く町内会の運動会

中央新生町内会は、伝統行事である運動会を開催しました。今年は幼児から96歳の方まで多くの人が参加し、『紅白リレー』や親子子どもをおんぶしてゴールを目指す『親子競争』など11種目に心地よい汗を流しました。運動会終了後は、昼食を兼ねた懇親会に参加者全員で行い、ふれあいを大切にした楽しい行事となりました。

中央新生町内会

会長 今 平人

台風一過の海沿い清掃活動

富浜町内会は、台風10号によって海沿いに打ち上げられたごみ拾いを行いました。

海沿いに住む町内会員だけではなく、町内会員一丸となって行いました。

町内会の海岸沿いは、ウォーキングによく利用される場所です。台風によるごみがなくなつたことで、気持ちよく歩くことができるようになりました。

富浜町内会

会長 亀山 秀一



資源回収で街灯をLED化

若草第二町内会は、毎月第4日曜日を『資源リサイクルの日』と定め、新聞紙や雑誌、空き瓶などを大型トラックで回収しています。

回収された資源の益金は、町内会の街灯をLED化する資金として活用しています。

現在は、町内会の街灯の8割をLED化し、町内会の周辺は以前より明るくなりました。

若草第二町内会

会長 南 行雄

カルルス温泉 サンライバスキー場 12月17日(土)オープン



営業期間・時間

12月17日(土)～平成29年3月20日(月)
9時～16時(土・日曜日、祝日は17時まで)
※積雪状況によりオープン期間を変更することがあります。詳しくはスキー場に問い合わせください。



リフト料金

(子どもは4歳から小学生まで。3歳以下は無料)

種別	料金		備考
	大人	子ども	
1回券	230円	190円	
11回券	2,300円	1,900円	
4時間券	2,300円	1,900円	
6時間券	2,600円	2,100円	
1日券	3,000円	2,400円	
シルバー券(6時間)	2,300円	—	60歳以上
団体割引(6時間)	2,400円	1,900円	10人以上
団体割引(1日)	2,700円	2,100円	10人以上



ちびっこ集まれスキー・ボード初体験

月日 1月7日(土)
対象 登別・白老・室蘭に居住する小学1年生以下の子ども
定員 午前の部(10時～12時)・午後の部(13時～15時)各25人



『手ぶらでいぶり』 ～スキー・スノーボードフルセットレンタル～

対象 胆振地域に居住する方
料金
●4時間券1,500円(子どもも同額)
※通常8,400円(子ども6,600円)
●1日券2,400円(子どもも同額)
※通常10,900円(子ども8,400円)



バレンタインデー・ホワイトデー割引

月日 2月11日(土)・12日(日)、3月11日(土)・12日(日)
対象 カップル(親子も対象)
※ペアリフトと一緒に乗車することが原則です。
料金 1日券が2人で3,000円



ひな祭り 女性特別割引

月日 3月3日(金)
内容 1日券が半額

※このほか、さまざまなイベントをご用意しています。

▶問い合わせ
カルルス温泉サンライバスキー場
(☎0143-2872)



白老町

産直 白老牛・農産物フェア

地元で生産・肥育された白老牛をより広く知っていただくため格安でご提供するほか、農産物や新米などを販売する毎年恒例のイベントです。

▶日時 12月10日(土)9時～11時
▶場所 JAとまこまい広域白老支所駐車場
▶内容 白老牛、白老牛コロケ、白老産和牛ハンバーグ、農産物(豆、ゴボウ、長イモなど)、たんとう米・雪瑞穂・もち米など
▶問い合わせ JAとまこまい広域白老支所(☎0144-2266)

室蘭市

だんパラスキー場

12月23日(金)オープン(予定)

▶営業時間 9時～21時(12月31日と平成29年1月1日は15時まで)
▶リフト料金
・日中券…一般2,000円、高校生1,800円、中学生以下1,600円
・12回券…一般1,600円、高校生1,500円、中学生以下1,300円
※お得な2時間券やシーズン券などもあります。詳しくはホームページをご覧ください。
▶問い合わせ だんパラスキー場(☎0143-5600)

伊達市

第27回おおたき国際スキーマラソン 参加者募集

▶日時 平成29年2月12日(日)
▶場所 大滝総合運動公園ほか
▶種目・参加料 歩くスキー…3・5・7キロ、1,000円、スキーマラソン…15キロ(性別・年齢区分あり)・2,500円
▶申し込み 12月30日(金)までに事務局などに備え付けの専用申込書または1月6日(金)までにウェブサイト(<http://runnet.jp/>)で提出
※詳しくは問い合わせください。
▶問い合わせ 同実行委員会事務局(☎0142-66111)