

人が輝き まちがときめく  
ふれあい交流都市

広報

ほりべつ

2015.8

No. 778

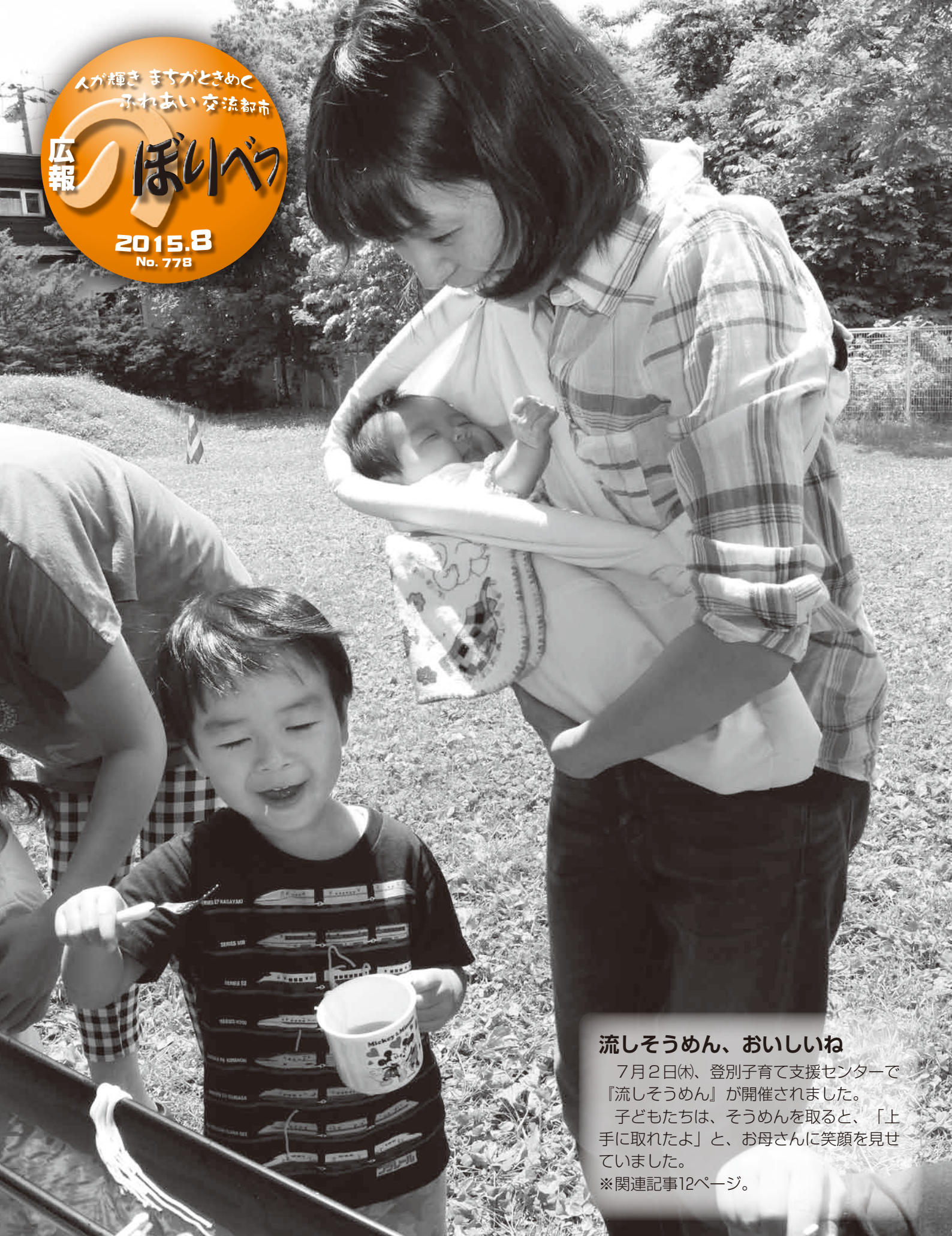

### 流しそうめん、おいしいね

7月2日(木)、登別子育て支援センターで「流しそうめん」が開催されました。

子どもたちは、そうめんを取ると、「上手に取れたよ」と、お母さんに笑顔を見せていました。

※関連記事12ページ。

特集

# キウシト湿原を訪ねる

自然を守り、未来へつなぐ

家々が立ち並ぶ若山町。キウシト湿原は、そんな住宅地の中にある小さな湿原です。

キウシト湿原ってどんなところだろう？

聞いたことはあるけれど、どこにあるのだろう？知っているように知らない登別の湿原。

そんなキウシト湿原の特徴や魅力、情熱を持って保全活動に取り組む方がたをご紹介します。

# 知る キウシト湿原を

## 小さな湿原の発見

皆さんは、『湿原』がどのようなところかご存知ですか？

湿原は、湿地の一つで、多湿、低温の土壌に発達した草原といわれ、そこでは多様な動植物が生息し、独特の生態系が形成されています。

北海道では、釧路湿原や雨竜沼湿原などが有名で、これらは、重要な湿地を守り、湿地を壊さないように利用するための『ラムサール条約』にも登録されています。湿地は動植物の生息地としてだけでなく、雨水などを吸収し、河川の氾濫を緩和するなど、さまざまな面でわたしたち

の生活環境を支える生態系として世界的にも重要とされています。

登別市にも湿原があるのを皆さんご存じですか。

若山町にある、住宅地に囲まれた広さ45畝の小さな湿原『キウシト湿原』です。

『湿原』という言葉から、広大な湿地を想像しがちですが、キウシト湿原は気を付けなければ通り過ぎてしまいそうな広さです。かつては、まち一带に湿地が広がり、野生生物が生息・生育する自然豊かな場所として親しまれてきました。

しかし、まちの発展とともに住宅街が形成され、少しずつ湿地が失わ

れる状況になりました。そのような中、平成9年、キウシト湿原が、かつての原風景をそのまま残した希少な動植物の生息地であることが、市そして市民団体・ふるさと自然情報局などの現地調査で明らかになり、キウシト湿原保全の機運が高まっていきました。

## キウシト湿原の貴重性

キウシト湿原の大きな特徴の一つは、ワラミズゴケやオオミズゴケのハンモック（ドーム状の盛り上がり）が形成されていることです。ワラミズゴケのハンモックの群生は、北海道では太平洋沿岸の湿原に広く分布していましたが、開発などにより湿原が失われ、現在では十勝川の河口の一部と苫小牧市の柏原湿原でしか見られない希少なものとなって

います。

また、環境省のレッドリストに絶滅危惧種として指定されているエゾホトケドジョウのほか、準絶滅危惧種として指定され、ハンモックが1年に1ミリしか成長しないと知られているオオミズゴケやオオバタチツボスミレなど、貴重な動植物も多数生息しています。

平成13年10月には、このようなキウシト湿原の重要性が認められ、環境省の『日本の重要湿地500』に選定されるとともに、市では、本格的に湿原の保全に乗り出し、用地の取得や湿原の整備などを行う『緑地保全事業』を開始しました。

そして、ことし4月29日、ついに長年にわたって進めてきた木道や木柵、ビジターセンターなどの環境整備を終え、キウシト湿原が一般開放されました。

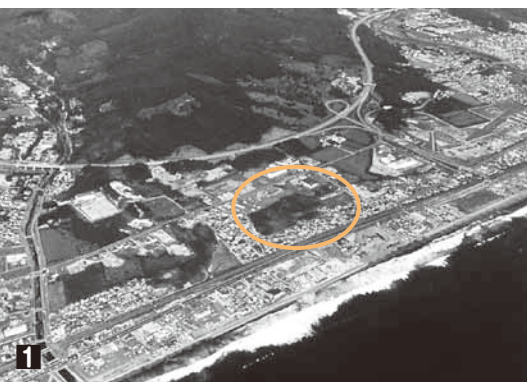

1. 平成9年頃のキウシト湿原周辺を上空から見た様子
2. ワラミズゴケのハンモック
3. 絶滅危惧種に指定されているエゾホトケドジョウ
4. 準絶滅危惧種に指定されているオオバタチツボスミレ

# キウシト湿原への思い

貴重な動植物が生息するキウシト湿原。そこには何物にも代えがたい多くの人々の思いが生きています。

—自然を守り、未来へつなぐ—

子どもたちに残したい



市とともに、キウシト湿原の保全活動を行っている『NPO法人キウシト湿原・登別』。会では、夏のこの時期、毎週のように手作業で草抜きを行ったり、湿原のガイドを行ったりと、たいへんな情熱を傾けながら、その保全に努めています。

「絶滅危惧種などが生息するキウシト湿原は、登別の原風景を後世に伝える大切な道しるべです。身近な自然が少なくなる中で、次世代を担う子どもたちのためにも、登別の貴重な財産であるこの自然を残していきたい」と語るのは、日々、取り組んでいます」と語るのは同団体の理事長・堀本宏さん。

キウシト湿原が、乾燥化による外来植物の繁茂や栄養価の高い水が流入したことでほかの植物が成長し、

ワラミズゴケが消えてしまう危機に見舞われたときには、「貴重な湿原を失ってはいけない」と、市とともにワーキンググループを立ち上げたことを振り返ります。

「市や市民、そして専門家によるこのワーキンググループでは、何度も会議を開き、キウシト湿原の保全という1つの目標に向かって互いができることに取り組みました。キウシト湿原は、キウシト湿原を守ろうとするさまざまな方の『協働』が形になったものです。現在も、外来種の問題や一部エリアの乾燥化などは



子どもたちに貴重な自然を残したい、と語る理事長の堀本宏さん。



網でホタル池にいる水中の生物を探す。



木道を利用する人が歩きやすいよう伸びた草を刈り取る『NPO法人キウシト湿原・登別』のメンバー。



整備された木道では安全に湿原を楽しむことができる。



児童による外来植物の駆除体験など、市内小学校の総合学習でも利用されている。



① ホタルのエサとなるモノアラガイを手にとり、水中には、生き物がいっぱい。



② 春に南半球のオーストラリアから渡って来る準絶滅危惧種のオオジシギ。



③ 毎年4月頃には白く可憐なミズバショウの群生が広がり、人びとの目を楽しませる。



④ 観察会では、子どもたちがホタルをやさしく包み込み、触れ合う。



⑤ 『NPO法人キウシト湿原・登別』のメンバーがキウシト湿原の植物などを丁寧に説明。

課題となっております、「協働」作業は「継続しています」。

### 生き物同士のつながりを感じる湿原



「皆さんには、キウシト湿原に足を運んでいただき、実際に見て、その魅力を体感してほしいと思います。『草しか生えていない』と思われるがちな湿原ですが、何種類もの異なる植物が、日光を少しでも多く浴びようと競争し合うなど、生き物同士

のつながりや物語があります。こういった物語を皆さんにわかりやすく伝えていくことが、私たちガイドの大きな役目の一つだと思っています。貴重な植物のほかにも、その植物

を取り巻く環境など、キウシト湿原全体の『生態系』を楽しんでいただきながら、住宅地にある立地を生かして皆さんの集いの場や憩いの場として利用していただけたらうれしいです」と堀本さん。

『登別の貴重な湿原を守りたい』、『子どもたちに登別の財産を残したい』。

堀本さんをはじめ、『NPO法人キウシト湿原・登別』のメンバーの思いは、このまちに住むわたしたち、そして、未来の子どもたちに向けられています。

### キウシト湿原のこれから



湿原を適正に保全するためには、地下水の水位の安定や水質の保全、外来植物対策など多くの課題があります。

現在、市はこれらの課題解決のため、『NPO法人キウシト湿原・登別』や専門家とともに貴重な自然環境を有するキウシト湿原の適正保全に努めています。

さらに、市と『NPO法人キウシト湿原・登別』は、市民の皆さんにキウシト湿原の魅力や保全の必要性などを伝えていきたいと考え、自然学習の場や市民の憩いの場として活用を進めています。

これまでも、利活用の一環として、ミズバショウやホタルの観察会などを行ってきましたが、今後はさらにこれらの観察会に加え、子どもたちを対象とした水生生物観察会や市民とともに行う外来植物の駆除作業など、活用の幅を広げていきます。

キウシト湿原をはじめ、まちの豊かな自然を守り、未来へ手渡すためには、私たち市民一人一人の理解と行動が必要です。まずは、キウシト湿原に足を運んでみませんか。（キウシト湿原の詳しい情報は6・7ページに掲載しています）



# を体感しよう 湿原MAP

## キウシト湿原3つのエリア

保全エリア…湿原を保全するために人の立ち入りを禁止したエリア  
観察エリア…湿原内の動植物を観察することができるように整備されたエリア  
体験エリア…水生生物との触れ合いやホタルの観察などの体験ができるエリア

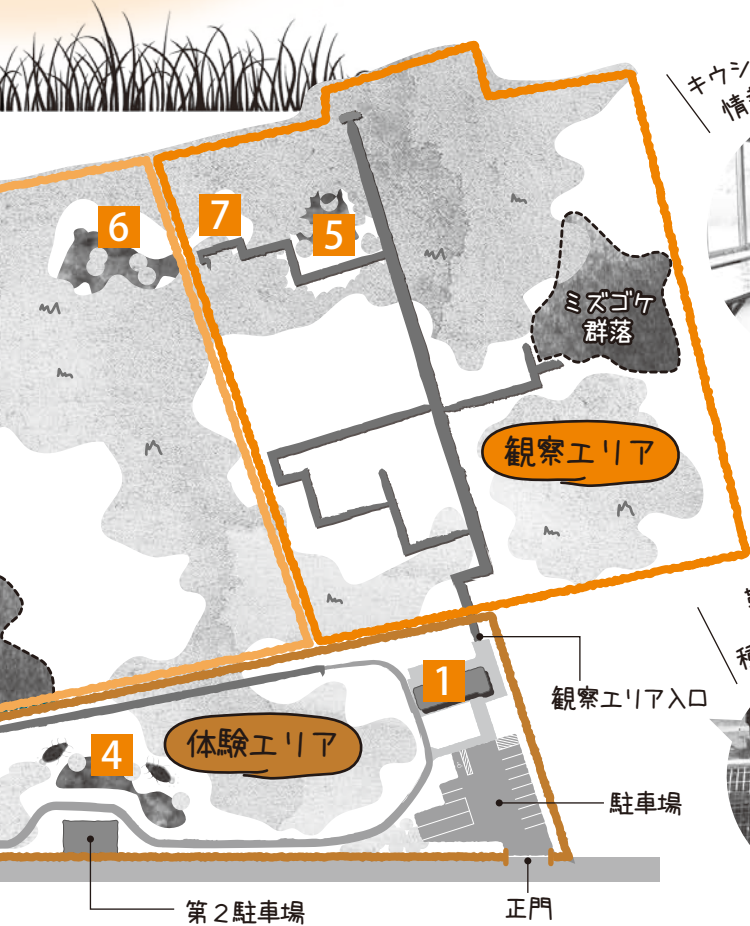

キウシト湿原の動植物の情報がいっぱいぞ



まずは、ビジターセンターで、おすすめの観察コースを聞いてみよう



### 1 ビジターセンター

ことし4月に完成したビジターセンター内には、湿原内の植物や水生生物の写真などを展示。休憩や研修などに利用でき、バリアフリー対応のトイレも設置しています。

季節や時間帯によっておすすめの観察コースが異なるので、湿原内のガイドを行っている『NPO法人キウシト湿原・登別』の皆さんに聞いてみましょう。



▶問い合わせ キウシト湿原ビジターセンター (☎8470)

靴の底を洗って外来植物の種の侵入を防ごう



### 3 展望デッキ

高さ3mのデッキからは湿原を見渡すことができます。



### 2 ワラミズゴケ群落

非常に貴重とされているワラミズゴケ群落が分布しています。保全エリアのため立ち入ることはできませんが、時期によって、展望デッキから観ることができます。



### 行き方

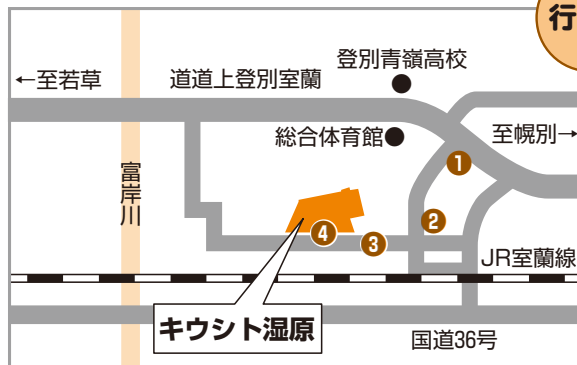

訪れてみよう  
キウシト湿原を



そのまま進み、左手に見える縦長の看板を右折します。



この看板が見えたら看板の矢印の向きに曲がります。



# 貴重な自然 キウシト



## 4 ホタル池

さまざまな生物が生息し、夏の夜にはホタルを観察することができます。



ハイケボトナ

## 5 水草池

7月から9月にかけて、池の上で咲くエゾヒツジグサなどが見られます。

小さな窓から  
そっこのぞいてみよう



## 6 水鳥池

多くの野鳥が羽を休める水鳥池。池の奥に見える野鳥観察デッキには、高さ3mの壁に窓が開いており、水鳥池に飛来する野鳥を観察することができます。

## 7 野鳥観察デッキ



### キウシト湿原基本情報

『キウシト』…アイヌ語で、『カヤ、群生する、走り根』という意味。キウシト湿原の西側にある尾根が『キウシト』と呼ばれていたことから、この名前が付けられました。

場所	若山町2丁目
面積	約4.5畝
開園時期	4月第3土曜日～11月第3日曜日・9時30分～17時
休園日	毎週月曜日、月曜日以降が祝日の場合は祝日の次の日
植物	約300種（ミズバショウ、ザゼンソウ、ミツガシワなど）
野鳥	約30種（アカゲラやオオジシギなど）

### 木道

約600mにわたる木道は、訪れた人をキウシト湿原内のさまざまな見所に導いてくれます。車いすの方も安心して利用できます。



右手にキウシト湿原の正門が見えます。駐車場・駐輪場を完備しています。



そのまま住宅地を約200mほど直進します。

8/13  
(木)

富浦墓地・第二富浦墓地行き  
亀田霊園行き

無料墓参バスを運行します

ことしも、8月13日に無料墓参バスを運行します。前年までとバスルートや発着時間が異なりますので、ご確認の上ご利用ください。

《富浦墓地・第二富浦墓地行き時刻表》

○美園・上鷺別・鷺別・新川・幌別・登別地区  
(主に国道36号ルート)

	停留所	時間	
行き	札幌トヨタ上鷺別寮前※	9:45	
	日教寺入口※	9:47	
	鷺別中学校前	9:51	
	鷺別小学校前	9:52	
	はまなす団地	9:54	
	帝国酸素	9:55	
	西富岸	9:56	
	富岸	9:59	
	開発局前	10:00	
	荷ムロト前※	10:01	
	市民活動センター前※	10:04	
	桜木町1丁目	10:05	
	新川1丁目	10:07	
	幌別中央	10:08	
	幌別西口	10:10	
	幌別小学校前	10:12	
	市役所入口	10:15	
	幌別東小学校前	10:16	
	ソーダ工場前	10:17	
	クリンクルセンター前	10:19	
	幸町3丁目	10:23	
	すすらん団地	10:24	
	富浦駅前	10:28	
	登別駅前	10:31	
	登別	10:33	
	登別中学校前	10:34	
	登別小学校前	10:35	
	富浦墓地※	10:40	
	第二富浦墓地(葬斎場)※	10:45	
	帰り	第二富浦墓地(葬斎場)※	11:25
		富浦墓地※	11:30

○若草・新生・桜木・片倉・富士・千歳地区  
(主に道道上登別室蘭線ルート)

	停留所	時間
行き	上鷺別入口	10:00
	旭ヶ丘団地	10:03
	若草入口	10:06
	若草中央	10:08
	緑ヶ丘団地	10:09
	千代の台団地	10:10
	新生町1丁目	10:12
	新生町2丁目	10:13
	富岸町2丁目	10:14
	富岸小学校前	10:15
	道南バス若山営業所	10:17
	桜木団地前	10:21
	明日中等前	10:26
	西小学校前	10:27
	市民会館前	10:28
	幌別ホームストア前	10:29
	旧山本内科医院前※	10:32
	セイコーマート登別中央店前※	10:33
	労働福祉センター前	10:35
	千歳町4丁目	10:36
	富浦墓地※	10:45
	第二富浦墓地(葬斎場)※	10:50
	帰り	第二富浦墓地(葬斎場)※
	富浦墓地※	11:40

《亀田霊園行き時刻表》

○イオン登別店前のバス停(イオン側)

	停留所	時間
行き	富岸2丁目	9:30
		10:20
		11:10
		12:00



	停留所	時間
帰り	亀田霊園	9:55
		10:45
		11:35
		12:30

表内の※は、道南バス停留所以外の乗り場です。

ごみ箱は設置していません

墓前の供物などは、カラスやキツネなどが食い荒らし、お墓の周りを汚しますので、必ずお持ち帰りください。

問い合わせ 市民サービスグループ (☎85) 2139)



行き届いたセキュリティで安心

# マイナンバー制度



▲マイナンバーキャラクター マイナちゃん

マイナンバー制度は、異なる機関が管理するそれぞれの個人情報をマイナンバーで確認できるようにするため、書類の手続きを簡略化することができ、制度の運用には、相応の情報管理体制が必要です。

今号では、マイナンバー制度のセキュリティについて紹介します。

## マイナンバーは、いつ、どのように交付されますか

平成27年10月5日以降、住民票を有する方に、マイナンバーが記載された通知カードを、世帯ごとに簡易書留で郵送します。

原則として、住民票に登録されている住所宛てに郵送されますので、住民票の住所と実際にお住まいの住所が異なる方は、通知カードが届かない恐れがありますので、住所変更の届け出を行ってください。

また、平成28年1月1日以降、希望する方の申請により『個人番号カード』を交付します。ICチップが搭載されており、e-Taxなどの電子申請が行えます。

ICチップには、税や年金の情報など、プライバシー性の高い情報は記録されませんので、それらの情報は

## 個人番号カードには、プライバシー性の高い個人情報は記録されません。



個人番号カード（ICチップ）には、プライバシー性の高い個人情報が記録されているので、カードを盗まれたり落としたりしたときに情報が漏れるのではないかと心配。



個人番号カード（ICチップ）に、プライバシー性の高い個人情報は記録されない。

▲セキュリティに配慮している『個人番号カード』

が『個人番号カード』そのものから漏れいすことはありません。しかし、カードには、氏名、住所、生年月日などの個人情報が記載される予定ですので、紛失・盗難には気を付けてください。

## 個人情報の管理体制はどのようになりですか

マイナンバー制度では、それぞれの個人情報が同じところで管理されることはありません。たとえば国税に関する情報は税務署で、児童手当や生活保護に関する情報は市役所で、健康保険に関する情報は健康保険組合などで、これまでどおり、情報はそれぞれの機関で管理されます。

また、各機関の間で情報をやり取りする際には、マイナンバーではなく、機関ごとに異なるコードを用いますので、他の機関との間では情報が遮断されます。そのため、個人情報を芋づる式に抜き出せない仕組みとなっております。

## 『なりすまし』をされて、マイナンバーを悪用されませんか

マイナンバーを使って手続きを行う際には、『なりすまし』や悪用に対応するために、本人確認を厳格に行うことが義務付けられています。

『個人番号カード』や運転免許証など、顔写真付きの身分証明書によって本人確認をする体制が取られるので、マイナンバーだけで手続きを行うことはできません。

また、万が一、マイナンバーが漏えいし、不正に用いられる恐れがあると認められる場合には、マイナンバーを変更することが可能です。

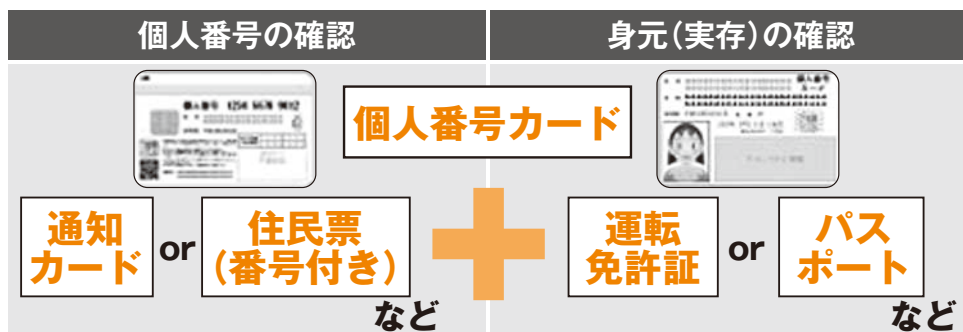

▲マイナンバーを使った手続きでは、番号と顔写真の両方で厳格に本人確認をします

問い合わせ

企画調整グループ

(☎) 51109

# 平成27年度第2回 市営住宅の入居者を募集します

## ◇申込資格

- ① 家族で入居する方（婚約中の場合を含む）
- ② 持ち家のない方
- ③ 現在、公営住宅に入居していない方
- ④ 収入基準を満たし、それを証明できる方
- ⑤ 市税などの滞納がない方
- ⑥ 入居者と同居者が暴力団員による不当な行為の防止等に関する法律第2条第6号に規定する暴力団員でない方

## ◇申込方法

建築住宅グループに8月10日（月）から設置する『入居申込書』に必要事項を記入し、提出してください。

## ◇受付日時

8月10日（月）～14日（金）9時～17時30分

## ◇抽選日時・場所

8月19日（水）10時～市民会館

## ◇鍵渡し日時・場所

10月1日（木）9時～16時30分  
建築住宅グループ

## ◇収入基準

区分	収入月額
入居者または同居者に障がいがある方（※障がいの程度に基準があります。）	214,000円以下
入居者が60歳以上で同居者のいずれもが60歳以上または18歳未満の方	
小学校就学前の子がいる世帯	158,000円以下
上記以外の方	

※収入月額は、世帯全員の所得の合計と各控除により計算します。

・募集区分は、募集案内書でご確認ください。  
・入居希望者が募集戸数を超えたときは、公開抽選を行います。  
※必ずしも抽選会に参加する必要はありません。  
・入居資格審査は、抽選に当選した方のみ行い、入居要件を満たさなかった場合、当選は無効となります。  
・団地内や住宅内で、犬・猫などは飼えません。

団地名	所在地	募集区分	住宅番号	階数・広さ (㎡)	家賃 (円)
桜 木	桜木町4丁目	一般・高齢・身障世帯	8-831	3階・3LDK (79.0)	26,200～51,400
柏 葉	柏木町4丁目	一般世帯	3-321	2階・3LDK (66.0)	17,800～35,000
			5-532	3階・3LDK (66.0)	18,100～35,500
柏 木	柏木町1丁目	一般世帯	1-146	4階・3DK (61.1)	14,800～29,000
			3-313	1階・3DK (61.1)	14,800～29,000
			7-745	4階・3DK (59.9)	14,700～28,900
			10-1036	3階・3DK (63.6)	15,700～30,800
			11-1116	1階・3DK (60.1)	14,800～29,100
			12-1231	3階・3DK (60.1)	14,800～29,100
緑ヶ丘	常盤町3丁目	一般世帯	2-222	2階・3LDK (69.1)	20,700～40,700
			5-552	5階・3LDK (66.4)	20,700～40,700
千 歳	千歳町1丁目	一般世帯	2-224	2階・3LDK (65.9)	18,100～35,600
			2-252	5階・3LDK (65.9)	18,100～35,600
幌別東	幌別町8丁目	高齢・身障・单身/世帯	74R1-202	2階・3DK (54.1)	12,500～24,600
			75R2-401	4階・3DK (56.5)	13,500～26,500
		单身/一般世帯	75R3-302	3階・3DK (56.5)	13,500～26,500
			76R1-301	3階・3DK (58.8)	14,200～28,000
		高齢・一般世帯	79R-206	2階・3DK (62.3)	15,600～30,700
		一般・高齢・身障世帯	1-411	4階・3LDK (79.8)	27,300～53,700
登別温泉	登別温泉町	一般・高齢・身障世帯	2-222	2階・3LDK (74.6)	24,300～47,700
		一般世帯	2-273	7階・3LDK (77.4)	25,200～49,500

問い合わせ 建築住宅グループ (☎<sup>011</sup>4399)

## 医療費助成制度のお知らせ

次の要件に該当する方は、年金・長寿医療グループまたは各支所で申請し、受給者証の交付を受けてください。

なお、すでに受給者証の交付を受けている方は、あらためて申請する必要はありません。

問い合わせ  
年金・長寿医療  
グループ  
(☎052137)

### 重度心身障害者医療費助成制度

#### ◎助成が受けられる要件

##### 次の全ての要件を満たす方

- ①市内に住民登録があり健康保険に加入している方
- ②次のいずれかの障がいのある方

・身体障害者手帳の交付を受けており、身体障害者障害程度等級表1級、2級または3級の内部障害（心臓、じん臓若しくは呼吸器又はぼうこう若しくは直腸、小腸、ヒト免疫不全ウイルスによる免疫若しくは肝臓の機能の障害のみ）に該当する方

・知的障がいがあり、A判定の療育手帳の交付を受けている方。またはIQが50以下と判定（診断）された方

・精神障害者保健福祉手帳の交付を受けており、障害等級の1級に該当する方

③主たる生計維持者の所得が制限額以内である方

※65歳以上の方は、一部の知的障がいのある方を除き、後期高齢者医療制度への加入が条件となります。

◎負担内容

- ・一般世帯 1割負担  
通院（月額上限）1万2千円  
入院（月額上限）4万4千円
- ・3歳未満または住民税非課税世帯 初診時に一部負担金  
医科580円、歯科510円、柔道整復・鍼灸270円

※精神障がいのある方は入院を除く医療費のみ助成します。

◎手続きに必要なもの

- ・健康保険証または後期高齢者医療受給者証
- ・障がいの程度が確認できる手帳または判定（診断）書
- ・主たる生計維持者や対象者の所得課税証明書（公簿確認できる場合は不要）

・印鑑

・印鑑

・印鑑

・印鑑

・印鑑

・印鑑

### ひとり親家庭等医療費助成制度

#### ◎助成が受けられる要件

##### 次の全ての要件を満たす方

- ①市内に住民登録があり健康保険に加入している方
- ②家庭の状況が次に該当する方
- ・母・父親：ひとり親家庭などの親で20歳未満の児童を扶養または監護している方
- ・児童：右記に該当する親に扶養・監護されている20歳未満の児童または両親の死亡、行方不明などにより他の家庭に扶養されている20歳未満の児童

③主たる生計維持者の所得が制限額以内である方

◎負担内容

- ・一般世帯 1割負担  
通院（月額上限）1万2千円  
入院（月額上限）4万4千円
- ・3歳未満または住民税非課税世帯 初診時に一部負担金  
医科580円、歯科510円、柔道整復・鍼灸270円

※親は、入院と指定訪問看護にかかる医療費のみ助成します。

◎手続きに必要なもの

- ・健康保険証
- ・主たる生計維持者や対象者の所得課税証明書（公簿確認できる場合は不要）

・印鑑

### 乳幼児等医療費助成制度

#### ◎助成が受けられる要件

##### 次の全ての要件を満たす方

- ①市内に住民登録があり健康保険に加入している方
- ②中学校就学前の12歳以下の方
- ③主たる生計維持者の所得が制限額以内である方

◎負担内容

- ・一般世帯 1割負担  
通院（月額上限）1万2千円  
入院（月額上限）4万4千円
- ・3歳未満または住民税非課税世帯 初診時に一部負担金  
医科580円、歯科510円

※小学校就学中の児童は、入院と指定訪問看護にかかる医療費のみ助成します。

◎手続きに必要なもの

- ・健康保険証
- ・主たる生計維持者の所得課税証明書（公簿確認できる場合は不要）

・印鑑

### ◇受給者証をお持ちの方は、次の点にご注意ください。

- ①入院するときは、加入している健康保険から『限度額適用認定証』または『限度額適用・標準負担額減額認定証』の交付を受け、保険証・受給者証と一緒に病院の会計窓口へ提出してください。
- ②加入している健康保険などから『高額療養費、高額介護合算療養費および災害共済給付金』の支給があったときには、必ず年金・長寿医療グループへ届け出てください。
- ③学校や保育所などの管理下で負傷して、医療機関などで受診したとき（医療費総額が5千円以上）は、学校などを通じて申請することにより、独立行政法人日本スポーツ振興センターの災害共済給付が適用されますので、受給者証は使用しないでください。また、受給者証を使用し災害共済給付が適用されたときは、必ず年金・長寿医療グループへ届け出てください。

### ◇受給者証の更新について

受給資格をお持ちの方で8月以降も引き続き医療費の助成が受けられる方には、新たな受給者証を7月下旬に郵送しています。ご不明な点がありましたら問い合わせください。

## 親愛なる友人たちとの交流

7 / 16~21

ファボー・ミッドフュン・登別友好協会の訪問

7月16日(木)、デンマーク王国の『ファボー・ミッドフュン・登別友好協会』の会員が登別市を訪れました。

登別市とファボー・ミッドフュン市は、ファボー・ミッドフュン市にある『イーエスコウ城』をモデルにマリンパークの『ニクス城』が建てられたことをきっかけに交流を始め、平成9年に『友好の絆』を取り交わし、平成19年には友好都市提携を結びました。そしてマリンパークの開園25周年に当たることし、同協会の会員22人が6日間、登別市に滞在しました。

滞在の2日目となった7月17日(金)には、北海道登別明日中等教育学校を訪れ、同校生徒との交流や日本文化の体験などをしました。

6人のグループに分かれて行われた交流では、英語のみで会話し、自分自身や自分のまちについて互いに紹介しました。母国語の違いを感じさせずに楽しそうに交流する姿は、『友好の絆』の強さを感じさせました。



▲日本の伝統文化『書道』の体験



▲英語で楽しく自己紹介



▲心を込めて花植えをする参加者たち

## 花いっぱいでも出迎え

JR幌別駅西口前花壇整備

6 / 19

6月19日(金)、JR幌別駅の西口前広場で、市連合町内会が主催する花壇整備事業が行われました。

環境美化活動の一環として毎年度行われているこの活動に、ことしは近隣住民や登別建設協会、市職員など約80人が参加。参加者が花植えを始めると、たちまち花壇は赤、黄、紫など鮮やかな色に彩られていきました。

完成した花壇は、市連合町内会などが取り組んでいる、花いっぱい運動のシンボルにふさわしい仕上がりとなりました。おもてなしの気持ち詰まった花壇を、ぜひご覧ください。

## 流れてくるそうめん うまくすくい取れるかな

7 / 2

7月2日(木)、登別子育て支援センターで『流しそうめん』(市主催)を開催し、参加した親子21組47人が青空の下、一足早い夏の風物詩を楽しみました。

5本の雨どいをつなげて作られた流しそうめん台に、そうめんが流されると、子どもたちは歓声をあげ、箸やフォークで一生涯懸命すくい取りました。

お母さんと参加した伊勢合映太くん(3歳)は、『だんだんうまく取れるようになって楽しかったです』と元気いっぱい話してくれました。



▲親子で流しそうめんを楽しむ



▲一生涯懸命そうめんをすくい取る子どもたち



◀抱負を語る櫻井さん



▲異文化体験への期待に胸を膨らませる生徒たち

期待を胸に  
デンマーク王国へ

平成27年度登別市デンマーク友好都市中学生派遣交流団結団式

7月3日(金)、市民会館で、『平成27年度登別市デンマーク友好都市中学生派遣交流団』の結団式(市主催)を開催しました。

デンマークには、これまで市内の中学生146人を派遣。ことは、8月7日(金)から14日(金)まで、生徒7人が友好都市であるデンマーク王国のフアポー・ミッドフン市を訪れ、異文化を体験しながら、現地の方と交流を深めます。

参加生徒の一人、北海道登別明日中等教育学校の3回生・櫻井涼風(さくらい りょうふう)さんは、「海外で仕事をすることが夢です。今後に生かせるよう、さまざまなことを学びたいです」と抱負を話してくれました。

7/3



▲会長に選出された名畑泰昌(なばた やすまさ)さん(中央)

## 焼きそばを通して 登別のPRを

7/3

### 登別閻魔やきそばの会設立総会

7月3日(金)、登別商工会議所で『登別閻魔やきそば』の提供店で構成する『登別閻魔やきそばの会』設立総会(同会主催)が開催されました。

『登別閻魔やきそば』は、『登別版ご当地グルメ』として4月16日から提供が始まり、総会開催時で市内飲食店30店が提供しています。

この日の総会では、9月30日(水)までスタンプラリーを実施することなどが議決されました。

6店舗分のスタンプを集めて応募すると、抽選で、登別温泉ペア宿泊券や登別ブランド推奨品の詰め合わせなどが当たります。

## 青空の下で 楽しくエコ体験

7/5

### リサイクルまつり「イン登別・白老

7月5日(日)、クリンクルセンターで『市施行45周年記念リサイクルまつり「イン登別・白老」(登別市・白老町主催)が開催され、晴天の下、約2千人が来場し、にぎわいました。

生ごみから作られた『たい肥』がもらえるスタンプラリーはことしも好評で、引換所では、大人が長蛇の列を作っていました。

一方で子どもたちは、ペットボトルを使った工作教室や釣り大会などに熱中し、楽しみながら、リサイクル活動を体験していました。



▲『ペットボトル釣り大会』に夢中になる子どもたち

この記事の関連動画を次の方法でご覧いただけます。

- ・URL:  
<https://www.youtube.com/user/NoboribetsuOfficial/videos>
- ・フェイスブック
- ・二次元バーコード



# 知って備える防災メモ

第31回



## 男女が共に助け合う 防災体制をつくりましょう

自然災害はいつ発生するか分かりません。だからこそ、男性や女性、子どもから高齢者まで、生活様式の異なるさまざまな人の視点を、防災活動に役立てていく必要があります。

### 男女双方の視点を 取り入れた防災活動

内閣府男女共同参画局によると、東日本大震災において、衛生用品などの生活必需品が不足したり、授乳や着替えをする場所がなかったりした避難所が見られたとのこと。被災時に、女性用品や乳幼児用品が不足するなど、男性よりも女性のほうが厳しい状況におかれることがあります。

また、乳幼児を連れて保護者や妊産婦、あるいは高齢者や障がいのある方は、災害が発生したときには支援が必要となります。いざというときに、そのような状況に対応できるように、男女双方の視点を取り入れた防災訓練を日頃から行うことが大切

です。

### 方針決定の場への女性の参画

防災への取り組みは、男性が中心となっていることが多く、男女の視点を取り入れるためには、女性の意見が欠かせません。地域の自主防災組織や町内会などの方針を決定する場に、女性も加わる必要があります。防災活動の主體的な担い手として、女性が具体的な提案を出せる環境を整備し、男女が共に助け合う防災体制をつくりましょう。



問い合わせ  
総務グループ

(☎05-1130)

人が輝き まちがときめく

## 仲間たち

Group

### 登別棋道連盟

『登別棋道連盟』は、昭和51年に発足し、翌年の1月1日に日本の囲碁を代表する団体『日本棋院』の支部として認可され、登別支部として活動しています。現在、在籍しているのは小学生から80代までの男性約50人。月曜日を除く週6日、10時から、富士会館で活動しています。

同連盟は、市内でさまざまな大会を主催し、日曜日に定例の大会を行っているほか、火曜日から土曜日は、集まった会員が自由に相手を選び対局を楽しんでいます。会長の加藤清さんが「囲碁には、ハンディキャップとしてあらかじめ碁盤に碁石を置いて対局を始めるルールもあり、どんなに実力差があっても



▲活動中はゆったりとした雰囲気

## 初心者も熟練者も 一緒に楽しめる碁碁を 始めてみませんか

楽しむことができます」と話すとおり、初心者や高段位者の方が入り混じって碁碁に向かっています。

このような活動のほか、年6回、市民活動センターで初心者を対象とした碁碁教室を開催し、碁碁を始めたい方への手助けにも努めています。

加藤さんは「頭と指先を使うので老化防止につながります」と碁碁の良さを話します。加入するまで碁碁をほとんどしたことがなかったという小坂田芳也さんは「碁碁は認知症防止に役立つと聞いて加入しました。対局中に頭を使うのはもちろん、普段の生活でも考える癖ができました」と話してくれました。入会を希望する方は『登別棋道連盟』(☎05-1253)まで。

## スタートは椅子から

「孫におもちゃを作ったあげたい、それがきっかけでした」。

前野さんが木工を始めたのは平成8年、勤め先を定年退職してからでした。木材を扱う仕事に再就職したことから、木の特質や利点を学び、お孫さん用の椅子を見よう見まねで作りました。

それからの前野さんは、木工に打ち込んでいきます。

「遠軽町や置戸町などの木のおもちゃの施設をまわり、展示物から技法などを学びました。実物に触れることで刺激を受けながら、これまでさまざまな木のおもちゃづくりに挑戦してきました」と、前野さんは当時を振り返ります。

前野さんの作品は、リードを引くこ車輪の足でかわいらしく散歩をする子犬や、愛らしい表情を浮かべたお雛様など、子どもたちの興味を引くものばかり。だからこそ、前野さんには作品づくりにあたってのこだわりがあります。

「鉄釘は使わず、木組みや接着剤で材料を組み合わせて作っており、危なくないように角も落としていきます」と教えてくれました。

実際に作品を手にとると、丸みを帯びるようにと、ヤスリや二ス



▲これまで作り上げてきた作品の一部

が丁寧に施された優しさに満ちた作品であることが伝わります。

## 受け継がれる木工作品への思い

昨年9月、幌別中学校のあんどん行列を観た前野さんは、その見事さに心を動かされました。

「中学校と連絡を取り、行列後に壊される予定だったあんどんを町内会へ寄贈してもらいました。そのお礼として、私の作品を学校へお渡しし、自由に使用や展示をしてもらっています」。

木工作品への思いは、世代を超えて受け継がれていきます。

「幼い頃から私のおもちゃに触れていた孫が、木工作品を作りました。ユニークな作品で、発想の斬新さに驚かされました」と、うれしそうに語る前野さん。新たな刺激を受け、さらなるイマジネーションを膨らませています。



昭和12年10月3日、門別町（現：日高町）生まれ。77歳。室蘭市内の製鉄会社に勤めた後、木のおもちゃづくりを始め、これまでに数々の作品を制作。登別市社会福祉協議会の『ふれあい・いきいきサロン』では、木工教室の講師も務めた。



KIRARI

まえ の とし いち

前野利一さん（常盤町）

机や椅子などの実用品、おもちゃの自動車や魚釣りゲームなど、これまでさまざまな木工作品を作り上げてきた前野利一さん。

その作品たちは、前野さんが施した丁寧な仕上がり具合と、木という材質が持つぬくもりとが相まって、思わず手に取りたくなるものばかりです。

長きにわたり、優しく、どこかユーモラスな作品を作り上げてきた前野さんに、木工作品を作り始めたきっかけや思いを伺いました。

## ぬくもりに満ちた木のおもちゃが、子どもたちを笑顔に

# くらしのガイド

## 市や国、道からのお知らせ



### くらしと住まい



平和を祈って黙とうを  
お願いします

原爆死没者と戦争犠牲者を追悼し、世界の恒久平和を祈念するため、1分間サイレンを吹鳴します。

#### 日時

- ・8月6日(木)8時15分～：広島市に原爆が投下された日
- ・8月9日(日)11時2分～：長崎市に原爆が投下された日
- ・8月15日(土)12時～：戦没者を追悼し平和を祈念する日

問い合わせ 社会福祉G  
(☎01911)

### 登別市戦没者追悼式

戦没者の霊を慰め、追悼の意を表し、平和への誓いを新たにするため、戦没者追悼式を行います。

ます。

日時 8月18日(火)10時

場所 市民会館

※戦没者の遺族で出席案内が届いていない方は、8月13日(木)までにご連絡ください。

※ごなたでも参加できます。

問い合わせ 社会福祉G  
(☎01911)

### 戦没者などのご遺族の方に特別用慰金が支給されます

戦没者などの死亡当時のご遺族で、平成27年4月1日において、公務扶助料や遺族年金などを受けられない場合に、第10回特別弔慰金として額面25万円、5年償還の記名国債が支給されます。

請求期限 平成30年4月2日

対象 次の順番による先順位の

- ①遺族1人
- ①弔慰金の受給権者
- ②戦没者などの子ども
- ③戦没者などの父母、孫、祖母、兄弟姉妹

④戦没者などの死亡時まで引き続き1年以上生計関係を有していた三親等内の親族

問い合わせ 社会福祉G  
(☎01911)

### 登別温泉郵便局の業務内容が一部変わります

登別温泉郵便局が行っている金融渉外業務や郵便物・ゆうパックの集配業務は、8月31日(月)から登別郵便局が行います。

登別温泉郵便局での窓口業務は、引き続き行います。

問い合わせ 日本郵便局株式会社  
社北海道支社オペレーション担当  
(☎011-214-4262)

### 忘れずに納めましょう

固定資産税・都市計画税(第2期)、国民健康保険税(普通徴収第3期)、介護保険料(普通徴収第2期)、後期高齢者医療保険料(普通徴収第2期)の納期限は8月31日(月)です。

納付には口座振替やコンビニエンスストア払いが便利です。

問い合わせ 税務G (☎011

55)、国民健康保険G (☎01771)、高齢・介護G

## 9月の粗大ごみ収集

※土・日曜日、祝日を除く9時～17時。  
※電話のかけ間違いに十分注意してください。

地区	収集期間	申込期間
中央町	9月7日(月)～ 9月12日(土)	8月24日(月)～ 9月4日(金)
千歳町	9月14日(月)～ 9月19日(土)	8月31日(月)～ 9月11日(金)
青葉町、緑町、 鉦山町、川上町	9月21日(月)～ 9月26日(土)	9月7日(月)～ 9月18日(金)
カルルス町、上登別町、 登別温泉町、中登別町	9月28日(月)～ 10月3日(土)	9月14日(月)～ 9月25日(金)

※粗大ごみは、1品ごとに『ごみ処理券(1枚160円)』を貼って出してください。(1回につき5品まで)

### 収集の申し込み (有登和清掃 (☎0200)

その他の問い合わせ 環境対策グループ  
(クリンクルセンター内・☎02958)

### 胆振幌別川の水位の上昇にご注意ください

登別市は、北海道の中では降水量が多い市で、特に、8月に雨量が多くなります。

雨などで幌別ダムが増水したときは、水を放流して水位の調整を行います。放流中は、胆振幌別川の水位が上昇します。

放流の際には、ダムのサイレ

(☎05720)、年金・長寿医療G (☎02137)

ンを鳴らし、スピーカーによる放送や警報車でのパトロールを行いますので、ご注意ください。

問い合わせ 室蘭地区工業用水道管理事務所 (☎02821)

日時 8月30日(日)11時～16時

場所 アステイ45ビル(札幌)

対象 高校生以上

問い合わせ 公益財団法人私立

大学通信教育協会 (☎03-3818-3870)

『申し込み』『問い合わせ』中の『G』は『グループ』の略です



### 浄化槽法第11条検査を受けましょう

浄化槽管理者は、定期的な保守点検・清掃とは別に、年1回の法定検査（定期検査）を受けることが義務付けられています。  
**問い合わせ** 環境対策G（クリンクルセンター内・☎2958）

### 毎月勤労統計調査特別調査を実施します

調査対象事業所に、8月から9月にかけて統計調査員が伺いますので、回答をお願いします。  
**対象** 7月31日現在で、常勤雇用者が1人から4人までの事業所  
**調査実施主体** 厚生労働省

**問い合わせ** 北海道労働統計グループ（☎011-204-5146）  
**整骨院などで受診した方に調査を実施します**

**実施時期** 8月・10月  
**対象** 5月または7月に整骨院などで受診した国民健康保険加入者

### 内容 郵送や電話による受診状況の調査

※調査は、株式会社大正オーデーットの職員が行います。  
**問い合わせ** 国民健康保険G（☎1771）

### 業務改善助成金をご活用ください

北海道労働局は、『事業場内最低賃金（800円未満）の40円以上の引き上げ』と『労働能率向上のための業務改善』を併せて行った中小企業に、業務改善に要した費用の2分の1（30人以下の事業所は4分の3）を助成します（上限額あり）。  
**問い合わせ** 北海道労働局賃金課（☎011-709-2311）

### 妊娠などを理由とした解雇などは禁止されています

妊娠や出産を理由に解雇することなどは禁止されています。妊娠などを理由に不利益な取り扱いを受けてお困りの方は、北海道労働局雇用均等室にご相談ください。  
**問い合わせ** 同雇用均等室（☎011-709-2715）

## 望洋大谷学園登別校舎体育館を開放します

総合体育館の改修工事に伴い、**8月18日(火)から12月18日(金)まで**、代替施設として学校法人望洋大谷学園登別校舎体育館（旧：登別大谷高校体育館）を無料開放します。

▶ **利用可能種目** バスケットボール、バドミントン、ミニバレーボール、スポンジテニス、卓球など  
 ※支柱やネットなど、その種目に必要な備品は貸し出します。

#### ▶ 開放時間

曜日など		時間帯
通常	平日(水曜日を除く)	9時～11時、11時～13時、13時～15時、19時～21時
	水曜日	9時～11時、11時～13時、19時～21時
	土・日曜日、祝日	16時～19時、19時～21時
その他	8月31日(月)～9月3日(木)	9時～11時、15時～17時、17時～19時、19時～21時
	9月28日(月)～30日(水)	16時～19時、19時～21時
	11月4日(水)～6日(金)	9時～12時、19時～21時
	11月26日(木)・27日(金)・30日(月)・12月1日(火)	9時～11時、15時～17時、17時～19時、19時～21時

#### ▶ 利用条件など

- ・原則、1団体につき1週間に2枠（時間帯）までの利用とし、1回につきコート3面（卓球台は4台）までの利用とします
- ・個人の方は、団体の利用がない場合に限り、利用できます
- ・野球、フットサルでの利用はできません
- ・同施設を利用する場合の団体登録は不要です
- ・総合体育館の多目的ルームの代替施設はありませんので、アリーナを利用してください
- ・営利目的では利用できません
- ・工事期間中は、総合体育館の事務所機能が同施設に移されます

▶ **団体予約受け付け** 8月5日(水)から、同施設内の管理人室で8月分と9月分の予約を受け付けます  
 ※予約をする際は、同管理人室に備え付けの申請書類に必要事項を記入し、提出してください。  
 ※予約受け付け時間は9時から17時まで（土・日曜日、祝日を除く）で、申請順に受け付けます。  
 ※10月分以降の予約受け付けについては、別途お知らせします。

#### ▶ 問い合わせ

- ・同施設の予約・利用・備品に関する問い合わせ 同管理人室（☎5552）
- ・その他の問い合わせ 社会教育グループ（☎1129）

**中東呼吸器症候群(MERS)の感染拡大を防ぐために**

中東地域を中心に患者が報告されている『MERS』の感染拡大が懸念されています。主に中東地域や韓国への渡航歴があり、帰国時に発熱や咳などの症状がある場合は、空港内などの検疫所にご相談ください。また帰国後14日以内に発熱や咳などの症状がみられたら、直接医療機関には行かず、保健所にご連絡の上、中東地域などに滞在していたことを告げてください。

なお症状がある間は、他者との接触を最小限にするとともに、咳エチケットをしてください。

問い合わせ 室蘭保健所

(☎24)9846)

**『年金情報流出』を口実にした犯罪にご注意ください**

日本年金機構を名乗って口座番号を聞き出すこととする者や、「流出した個人情報削除してあげる」と持ちかけてくる者が現れています。日本年金機構が、『年金情報流出』の件で連絡したり、ATMの操作やお金、

キャッシュカードの暗証番号などを要求したりすることはありませんので、ご注意ください。なお、年金情報が流出していないかご心配の方は、問い合わせ先までご相談ください。

問い合わせ 日本年金機構(☎0120-818-211)、室蘭年金事務所(☎24)7104)

**『対象火気器具等』を使用するときの義務**

登別市火災予防条例では、家用の発電機、ガスコンロ、炭火コンロなどの『対象火気器具等』を使用するときに、次のことを義務付けています。

- ・催しなどに使用するときは、業務用消火器を準備する
- ・使用する露店などを開設するときは、消防署へ届け出る

問い合わせ 消防本部総務G(☎85)9611)

**募集**

**北海道警察官採用試験**

日時 9月20日(日) (第1次試験)

**公有財産を売却します**

所在地番	財産の種類	面積	最低売却価格	用途地域・構造等	容積率		施設
					建ぺい率		
中登別町219番2	土地	301.70㎡ (91.26坪)	129万円	第2種中高層住居専用地域	200%	60%	上水道
登別東町3丁目5番5	土地	285.75㎡ (86.44坪)	157万円	第1種住居地域	200%	60%	上下水道
登別東町5丁目35番1外2	土地	2,584.56㎡ (781.83坪)	775万円	第1種中高層住居専用地域	200%	60%	上下水道
若山町1丁目12番7外1	土地	173.22㎡ (52.40坪)	210万円	第1種住居地域	200%	60%	上下水道
若山町1丁目15番1外1	土地	215.05㎡ (65.05坪)	160万円	第1種住居地域	200%	60%	上下水道
中央町7丁目36番7	土地	297.58㎡ (90.01坪)	360万円	第1種中高層住居専用地域	200%	60%	上下水道
	建物	79.38㎡ (24.01坪)		木造亜鉛メッキ鋼板葺平屋建(昭和58年築)			

※最低売却価格以上で、最も高い価格で入札した方に売却します。  
 ※中央町7丁目36番7の建物は、現状有姿で引き渡します。

- 入札日時・場所 8月20日(木)13時30分・市役所3階第2会議室
- 申し込み 契約・管財グループに備え付けの申し込み書に必要事項を記入し、8月3日(月)から14日(金)までに提出
- ※申し込みには印鑑が必要で、電話での申し込みはできません。
- ※申し込みのない財産は、表中の最低売却価格で、入札日の翌日から申し込み順で契約します。
- ※詳しくは、市ホームページをご確認ください。
- 問い合わせ 契約・管財グループ(☎85)1184)

**対象** 昭和58年4月2日から平成10年4月1日までに生まれた方  
**採用人数** 270人程度  
**申し込み** 室蘭警察署に備え付

けの申し込み書を、8月11日(火)から26日(木)までに、室蘭警察署に持参または北海道警察本部採用センター(〒060-8520札幌市中央区北2条西

7丁目)に郵送  
**問い合わせ** 室蘭警察署(☎85)0110)、北海道警察本部採用センター(☎0120-860-314)

『申し込み』  
『問い合わせ』

中の『G』は『グループ』の略です

**就職セミナーを開催します**

**日時** 8月27日(木)13時30分～16時30分

**場所** 職業訓練センター

**内容** 職業選択の自由、職務経歴書・履歴書の書き方、面接時の対応などの講習

**定員** 20人(申し込み順)

**申し込み** 8月24日(月)までに登別職業訓練協会(☎051450)

**救急救命講習会**

**日時** 9月6日(日)9時30分～12時30分

**場所** 市民プールちくあ

**内容** AEDの取り扱いを含めた心肺蘇生法の講習

**定員** 30人(申し込み順)

**申し込み** 8月31日(月)までに消防署や各支署に申し込み  
**問い合わせ** 消防署警備G(☎052551)

**北海道排水設備工事責任技術者試験**

**日時** 10月21日(水)13時30分～15時30分

**場所** ホテルサンルート室蘭  
**受験料** 5千円

※試験用問題集やテキストが販売されています。詳しくは、

公益社団法人日本下水道協会

(☎03-6206-0251)

に問い合わせください。

**申し込み** 8月24日(月)から9月2日(水)までに下水道G(☎059052)

**会社で役立つパソコン基礎科**

**日時** 9月24日(木)～12月22日(火)9時30分～16時

※土・日曜日、祝日を除く。

**場所** 室蘭市中小企業センター

**内容** パソコン操作の学習など

**定員** 10人

**費用** 3千625円(教材費)

※一定の要件を満たす方には、職業訓練受講手当(月額10万円)などが支給されます。

**申し込み** ハローワーク室蘭で

職業訓練相談を受けた後に交付される受講申し込み書を、

その他の必要書類とともに、

8月10日(月)から31日(月)までに

訓練相談窓口へ提出

**問い合わせ** NPO法人くぐる

ネット・鳥山さん(☎070-5601-7968)

## 道営住宅入居者募集

●募集住宅(6戸)

団地名	棟番号	広さ・階数	面積	築年	住宅分類(※单身不可)
登別西団地	A棟	3LDK・5階	69.5㎡	昭和59年	一般世帯向け
若山団地	A棟	3LDK・4階	69.2㎡	昭和63年	一般世帯向け
新川団地	1号棟	3LDK・3階	73.9㎡	平成10年	一般世帯向け
登別東町団地	D号棟	2LDK・3階	61.1㎡	平成12年	一般世帯向け
登別東町団地	D号棟	3LDK・5階	70.3㎡	平成12年	一般世帯向け
桜木団地	4号棟	3LDK・1階	78.1㎡	平成9年	高齢者などの世帯向け

**申し込み要件**

**次の全ての要件に該当する方**

- ・世帯全体の収入が公営住宅法に定める基準内でそれを証明できる方
- ・同居者がいる方
- ・入居者と同居者が、『暴力団員による不当な行為の防止等に関する法律』(平成3年法律第77号)第2条第6号に規定する暴力団員でない方

※持ち家のある方・公営住宅や社宅などにお住まいの方は申し込みをすることはできません。ただし、持ち家を処分してそれを証明できる方、公営住宅にお住まいで遠距離通勤や長期通院をしている方、社宅の退去が決まっておりそれを証明できる方は申し込みをすることができます。

※募集案内の設置場所については、お問い合わせください。

- 受け付け期間・場所 9月7日(月)・8日(火) 9時30分～16時30分・登別市民会館
- 抽選会日時・場所 9月16日(水) 10時・室蘭市中小企業センター ※抽選会は公開で行います。
- 問い合わせ ☎050-0074 室蘭市中島町2丁目27-11インプレス中島1階  
北海道営住宅胆振管理センター公募係(☎057240)

# 平成28年度採用 登別市職員を募集します

## ●採用職種・採用予定人数

職 種	試験区分	採用予定人数
事 務	大学・短大・高校卒業程度	5人程度
技術(土木)	大学・短大・高校卒業程度	1人程度
消 防	大学・短大・高校卒業程度	2人程度

## ●試験日時・場所

区 分	日 時	場 所
第1次試験	9月20日(日) 9時30分集合	鷺別公民館 (☎⑥8823)
第2次試験	10月下旬予定	別途通知します

## ●試験の方法

職 種	試験科目
第1次試験	一般教養、作文、適性検査、専門(土木のみ)
第2次試験	面接試験、体力試験・健康診断書審査(消防のみ)

## ●申込方法

受付期限	8月14日(金)まで
提出方法	人事・行政管理グループと各支所に備え付け、または市ホームページに掲載の受験申込書と受験票に必要事項を記入の上、人事・行政管理グループに、持参または郵送(8月14日(金)消印有効)で提出してください。
その他	<ul style="list-style-type: none"> <li>・郵送で提出する場合は、392円分の切手を貼った返信用封筒(長形3号)を同封してください。</li> <li>・受験申込書を郵送で請求する場合は、140円分の切手を貼った返信用封筒(角形2号)を同封してください。</li> </ul>

## ●受験資格

職種	試験区分	要 件
事務	大学卒業程度	大学を卒業または卒業見込みで、昭和60年4月2日以降に生まれた方
	短大卒業程度	短大もしくは同程度の専門学校を卒業または卒業見込みで、昭和60年4月2日以降に生まれた方
	高校卒業程度	高校を卒業または卒業見込みで、昭和60年4月2日以降に生まれた方
技術(土木)	大学卒業程度	大学を卒業または卒業見込みで、昭和55年4月2日以降に生まれた方
	短大卒業程度	短大もしくは同程度の専門学校を卒業または卒業見込みで、昭和55年4月2日以降に生まれた方
	高校卒業程度	高校を卒業または卒業見込みで、昭和55年4月2日以降に生まれた方
消防	大学卒業程度	大学を卒業または卒業見込みで、昭和62年4月2日以降に生まれた方
	短大卒業程度	短大もしくは同程度の専門学校を卒業または卒業見込みで、昭和62年4月2日以降に生まれた方
	高校卒業程度	高校を卒業または卒業見込みで、昭和62年4月2日以降に生まれた方
身体条件		視力(矯正視力を含む)が1.0以上であること 赤色、青色及び黄色の色彩の識別ができること 聴力が左右ともに正常であること

※市は、障がいのある方の雇用促進に努めています。なお、受験できる方は、活字印刷文による試験に対応できる方で、介助者なしで職務の遂行が可能な方とします。  
※詳しい受験資格については、受験申込書に添付している採用試験案内などでご確認ください。

## ●問い合わせ

人事・行政管理グループ (☎⑥1132)  
〒059-8701中央町6丁目11

「申し込み」中の「G」は「グループ」の略です  
「問い合わせ」

## おすすめメニュー

- ▶市民とともに策定する『登別市総合計画第3期基本計画』
- ▶住み続けたい、住んでみたいと思える魅力あるまちへ『地方創生への取り組み』
- ▶みんなで楽しく『かるやか体操』
- ▶あなたはだまされない『悪質商法』
- ▶あなたもわたしも自分らしく『男女共同参画』
- ▶学芸員による『縄文出前講座』
- ▶くずし字を読む『古文書解読のススメ』
- ▶図書館長の『暮らしに役立つ図書館の利用法』
- ▶備えは大丈夫ですか?『防災』

Q 申し込み期間や利用回数に  
制限はありますか。  
A 申し込み期間や利用回数は  
設定していません。随時、何  
度でも受け付けています。

Q テーマは自由ですが、『お  
すすめメニュー』もあります  
ので、お困りのときはご活用  
ください。  
A テーマは自由ですが、『お  
すすめメニュー』もありま  
すので、お困りのときはご活  
用ください。

Q 申し込み期間や利用回数に  
制限はありますか。  
A 申し込み期間や利用回数は  
設定していません。随時、何  
度でも受け付けています。

Q 申し込み期間や利用回数に  
制限はありますか。  
A 申し込み期間や利用回数は  
設定していません。随時、何  
度でも受け付けています。

Q 申し込み期間や利用回数に  
制限はありますか。  
A 申し込み期間や利用回数は  
設定していません。随時、何  
度でも受け付けています。

Q 申し込み期間や利用回数に  
制限はありますか。  
A 申し込み期間や利用回数は  
設定していません。随時、何  
度でも受け付けています。

Q 申し込み期間や利用回数に  
制限はありますか。  
A 申し込み期間や利用回数は  
設定していません。随時、何  
度でも受け付けています。

Q 申し込み期間や利用回数に  
制限はありますか。  
A 申し込み期間や利用回数は  
設定していません。随時、何  
度でも受け付けています。

## フリートークQ&A

## 申し込み方法

申し込み 企画調整G (☎⑥6586)

市職員出前フリートーク  
皆さんが知りたいテーマを、市職員がわかりやすく  
説明しますので、ぜひご利用ください。

# 困った!ときには **まず** 相談

相談名	日時	場所	相談内容	申し込み・問い合わせ ※「G」はグループの略
無料法律相談	9月19日(土) 9時30分～12時	鉄南ふれあいセンター	交通事故や金銭貸借、損害賠償、離婚など 担当弁護士：増川 拓さん 定員：6人(申し込み順)	9月11日(金)までに 市民サービスG (☎☎2139)
くらしの無料相談 <small>北海道行政書士会室蘭支部</small>	8月22日(土) 9時30分～12時	鉄南ふれあいセンター	相続や遺言、各種契約、官公署に提出する書類など 定員：10人(申し込み順)	8月21日(金)までにおおたに行政書士事務所 (☎☎3360)
市民相談	随時	市民サービスグループ	市民生活や多重債務、家庭内暴力	市民サービスG (☎☎2139)
消費生活相談	随時 ※登別消費者協会は火～金曜日の10時～16時。	消費生活センター(市民サービスグループ内)または登別消費者協会(労働福祉センター内)	契約や解約に関するトラブル、インターネットのトラブルなど	消費生活センター (☎☎3491) 登別消費者協会 (☎☎8307)
人権相談所	月～金曜日 8時30分～17時15分	札幌法務局室蘭支局(室蘭市入江町)	人権問題や家族問題、金銭トラブル、雇用や給与の問題、いじめや体罰、差別など	札幌法務局室蘭支局 (☎☎2511)
障がいのある方の就労相談窓口	8月20日(木) 14時～17時	障害福祉グループ	障がいのある方の就労や雇用	8月13日(木)までに 障害福祉G (☎☎3732)
夜間・土曜納税相談窓口	8月20日(木)・21日(金) 17時30分～20時 8月22日(土)9時～17時	税務グループ	市税や給食費、公営住宅料、保育料などの納付(入)	税務G (☎☎1155)
キャリアサポートのほりべつ(市委託事業)	水・金曜日 8時30分～17時	職業訓練センター(青葉町)	就職活動などで抱える不安や悩みなど	登別職業訓練協会 (☎☎1450)
	月～金曜日 17時以降(予約制)			
	土曜日 10時～17時	地域職業相談室(アーニス内)		
無料労働相談(市委託事業)	月～金曜日 10時～16時(予約制)	登別労働会館(千歳町3丁目)	解雇や労働条件の引き下げ、職場内のいじめ(パワーハラスメント)など	事前に連合登別 (☎☎3337)
	8月14日(金)・28日(金) 10時～16時(予約制)	鉄南ふれあいセンター		希望日の1週間前までに連合登別 (☎☎3337)
一日行政相談	8月14日(金) 10時～12時	登別郵便局(JR札幌駅西口前)	国や特殊法人、北海道、市の業務の苦情や意見、要望	企画調整G (☎☎6586)

法律相談いたします

**初回相談無料！  
お気軽にご相談を！**

不動産の相続登記・名義変更手続  
会社の設立・役員変更登記・定款作成  
過払金返還請求・債務整理・破産手続

まずはお電話! TEL0143-81-2000  
HP:<http://www.kurosaki-office.com>

**黒崎司法書士事務所**

登別市千歳町1-5-3 登別市役所入口踏切近く

皆様のプライバシーには最大限配慮いたします。

**のほりべつ法律事務所**

弁護士 八木橋俊輔 札幌弁護士会

離婚・相続・消費者被害・債務整理  
交通事故・その他

借金に関する相談は初回無料です。  
その他の相談も扶助制度が利用できる場合には無料となります。

<http://noboribetsu-law.jp/>

相談は要予約 **0143-83-7381** 月～金 9:00～17:30  
※夜間・土日は完全事前予約  
登別市若山町4丁目40-5  
メール:ベツ・ワン303号



**すくすく子育て**

**パパとママのためのスタディ**  
 ～富岸子育てひろば～

**日時** 8月15日(土)10時30分～12時

**場所** 亀田記念公園

**対象** 子育て中の方

**内容** 子ども用のおもちゃ制作

**定員** 15人(申し込み順)

**費用** 200円

**持ち物** コップ、汚れてもよい服装・靴

**申し込み** 8月14日(金)までにN

PO法人登別自然活動支援組

織モモンガくらぶ(☎080-1-890-0865)

**とんちアレンスパークの日**  
 ～富岸子育てひろば～

**日時** 8月15日(土)10時30分～12時

**日時** 8月22日(土)10時～12時

**場所** 亀田記念公園

**対象** 親子

**内容** 虫などの生き物を探しに森を散歩

**定員** 15組(申し込み順)

**費用** 1人100円

**持ち物** 動きやすい服装・靴、飲み物、帽子、着替えなど

**申し込み** 8月14日(金)までにN

PO法人登別自然活動支援組

織モモンガくらぶ(☎080-1-890-0865)

**出張子育てひろば**  
 ～富岸子育てひろば～

**日時** 8月3日(月)10時～12時

**場所** ふおれすと鉱山

**対象** 小学校入学前の子どもとその保護者

**内容** 年齢や活動の幅に合わせてた川遊び

※雨天の場合、屋内活動に変更。

**定員** 15組(申し込み順)

**持ち物** 濡れてもよい服装・靴、

**お父さん遊びひろば**

**日時** 8月22日(土)10時～12時

**場所** 登別子育て支援センター

**対象** 小学校入学前の子どもとそのお父さん

**内容** 絵本や遊具を使った遊び、制作など

**申し込み** 当日、直接会場にお越しください

**問い合わせ** 登別子育て支援センター(☎02772)

**子育てcafe 8月**  
 ～富岸子育てひろば～

**日時** 8月26日(水)10時～12時

**場所** 亀田記念公園

**対象** 子育て中の方、子育て支援をしている指導者

**内容** 産前産後の体の変化について

**講師** 鍼灸師・井上多恵さん

**定員** 15組(申し込み順)

**持ち物** 動きやすい服装(パンツルック)

**子育てcafe 9月**  
 ～富岸子育てひろば～

**日時** 9月9日(水)10時～12時

**場所** 亀田記念公園

**対象** 子育て中の方、子育て支援

**申し込み** 8月25日(火)までにN

PO法人登別自然活動支援組

織モモンガくらぶ(☎080-1-890-0865)

※詳しくは問い合わせください。  
**申し込み** 9月8日(火)までにN

PO法人登別自然活動支援組

織モモンガくらぶ(☎080-1-890-0865)

**乳幼児健康相談 診査**

問い合わせ 健康推進グループ(しんた21内・☎0100)

診査名・対象	日時	内容	持ち物	場所
4カ月児健康診査 (平成27年4月生まれ)	9月9日(水) 時間は個別通知	診察、身体計測、栄養相談、育児相談	母子健康手帳、バスタオル、替えオムツ	しんた21
10カ月児健康相談 (平成26年11月生まれ)	9月14日(月) 時間は個別通知	身体計測、栄養相談、育児相談、遊びの紹介		
1歳6カ月児健康診査 (平成26年2月生まれ)	9月30日(水) 時間は個別通知	診察、歯科検診、身体計測、栄養相談、歯科相談、育児相談、フッ素塗布(希望者800円)		
3歳児健康診査 (平成24年7月26日～平成24年8月27日生まれ)	9月3日(木) 時間は個別通知	診察、歯科検診、尿検査、身体計測、栄養相談、歯科相談、育児相談	母子健康手帳	
すくすく☆親子相談 (事前の申し込みが必要です)	9月16日(水) 9時20分～10時	発育・発達・育児・栄養などの相談		

『申し込み』 『問い合わせ』 中の『G』は『グループ』の略です

## 親子バス遠足に参加しませんか

### 亀田記念公園に行こう!

参加料  
無料

**日時** 8月25日(火)9時30分～13時  
**集合場所** 登別子育て支援センター  
**対象** 2歳から小学校入学前までの子どもとその保護者  
**内容** 自然体験や川遊び  
**定員** 15組(申し込み順)  
**持ち物** 着替え、帽子、昼食、飲み物、虫よけスプレー  
**申し込み** 8月10日(月)から14日(金)までに登別子育て支援センター(☎02772)

### ふおれすと鉱山に行こう!

参加料  
無料

**日時** 9月1日(火)9時30分～13時  
**集合場所** 登別子育て支援センター  
**対象** 2歳から小学校入学前までの子どもとその保護者  
**内容** 自然探索と焼き芋作り  
**定員** 15組(申し込み順)  
**持ち物** 着替え、帽子、昼食、飲み物、虫よけスプレー  
**申し込み** 8月10日(月)から14日(金)までに登別子育て支援センター(☎02772)

### 室蘭水族館に行こう!

保護者のみ  
参加料  
300円

**日時** 9月8日(火)9時30分～12時30分  
**集合場所** 市民会館ほか、市内数力所  
**対象** 2歳から3歳までの子どもとその保護者  
**定員** 20組(申し込み順)  
**持ち物** 着替え、昼食、飲み物  
**申し込み** 8月10日(月)から14日(金)までに中央子育て支援センター(☎03715)

## すくすくママニティ教室

**日時・内容**

- ①9月5日(土)：沐浴・おむつ交換実習、パパの妊婦体験など
  - ②9月10日(木)：妊婦さん同士や先輩ママとの交流会、妊婦体操、妊娠期の食生活の話など
- ※時間はいずれも13時30分から15時30分まで。

**場所** しんた21

**対象・定員**

- ①妊娠されている方とその家族・20組(申し込み順)
- ②妊娠されている方のみ・20人

## 子育て講演会

### 『良いかげんの子育て』

(申し込み順)  
**申し込み** 参加希望日の前日までに健康推進G(しんた21内)☎0100)

**日時** 9月10日(木)10時～

**場所** しんた21 2階多目的ホール

**対象** 小学校入学前の子どもを  
持つ保護者

**内容** 子育てをしている自分を振り返り、子育てを楽しむための講演

**定員** 25人(申し込み順)

※託児を希望の方は申し込み時に申し出ください(定員になり次第締め切り)。

**申し込み** 8月17日(月)から21日(金)までに中央子育て支援センター(☎03715)

## 8月・9月の『移動子育て支援センター』を開設します

**日時・場所**

- ・8月5日(火)・9月2日(水)：鷺別公民館
- ・8月26日(水)・9月9日(水)：若

草児童クラブ

・8月19日(水)・9月16日(水)：であえーるはまなす

※時間はいずれも10時から12時

**対象** 小学校入学前の子どもとその保護者

**内容** 地域の子ども同士が触れ合う場、保護者の交流の場として、遊具を使った自由遊び、絵本の読み聞かせなど

**持ち物** 上靴

※であえーるはまなすに車でお越しの場合は、事前にご連絡ください。

**申し込み** 当日、直接会場にお越しください

**問い合わせ** 中央子育て支援センター(☎03715)

## 子育て講座『完了期からの食事と発達について』

**日時** 9月17日(木)10時～12時

**場所** しんた21調理室

**対象** 1歳2カ月から3歳未満までの子どもをもつ保護者

※託児を希望の方は申し込み時に申し出ください。

**定員** 12人(申し込み順)

**申し込み** 8月24日(月)から28日(金)までに中央子育て支援センター(☎03715)

ター(☎03715)

## 『児童扶養手当』・『特別児童扶養手当』を受給している方へ

- 児童扶養手当受給者…8月3日(月)から31日(月)までに『児童扶養手当現況届』を提出
  - 特別児童扶養手当受給者…8月11日(火)から9月10日(木)までに『特別児童扶養手当所得状況届』を提出
- ※各手当を受給されている方には手続書類を郵送します。  
※期間内に提出されない場合、8月分以降の手当が支給停止となります。

### ▶受付場所

- ・子育てグループ
- ・出張受付
- 8月19日(水)10時～12時・登別温泉ふれあいセンター
- 8月20日(木)13時～16時・鷺別公民館
- 8月21日(金)10時～12時・婦人センター

▶問い合わせ 子育てグループ(☎05634)



**がんの在宅緩和ケア支援広場**  
『あつとほーむ』開催

日時 8月21日(金)13時30分～15時30分

場所 日鋼記念病院緩和ケア病棟

内容 リンパ浮腫のケアの講義、ミニレシピ、相談コーナー、アロママッサージ、音楽療法など  
問い合わせ がん相談支援センター (☎0222225)

市民講演会

**『お口の健康大丈夫ですか？  
～口腔がんのお話～』**

口腔がんとは、舌や歯肉など口の中にできるがんの総称です。

口腔がんは他のがんとは違い、患部を直接見ることができるので早期発見しやすいがんですが、発生頻度が少なく、一般の方にはあまり知られていないため、進行するまで気付かないことが多いがんでもあります。

この機会に口腔がんに関する知識を深め、健康管理に役立ててみませんか。

- ▶日時 9月5日(土)14時～15時30分
- ▶場所 市民会館中ホール
- ▶講師 日鋼記念病院歯科口腔外科主任科長 さいきばらのゆき 先生
- ▶問い合わせ 健康推進グループ (しんた21内・☎0100)

**ミニ健康講話**

日時 8月5日(水)10時30分～11時

場所 JCHO登別病院3号棟

内容 脂質異常症の食事の今申し込み 当日、直接会場にお越しください  
問い合わせ 同病院 (☎33235)

**第21回市民健康セミナー**

日時 8月20日(木)15時～16時

場所 製鉄記念室蘭病院がん診療センター3階大講堂  
内容 逆流性食道炎のお話

**歯周病検診を受けましょう**

歯周病は歯を失う原因の第一位で、全身の健康に影響する恐ろしい病気です。この機会に歯周病検診を受けましょう。  
対象 昭和50年4月2日～昭和

講師 同病院消化器内科長・藤井重之医師  
申し込み 当日、直接会場にお越しください  
※詳しくは問い合わせください。  
問い合わせ 同病院 (☎44404)

**8月の歯科救急医療**

日時	診療所・住所・電話
8月2日(日) 9時～11時	金子歯科医院 (☎442621) 室蘭市東町4丁目18-18
	田中デンタルクリニック (☎052472) 登別市中央町1丁目3-13
8月9日(日) 9時～11時	谷口歯科医院 (☎239090) 室蘭市御前水町2丁目1-16
	福田歯科クリニック伊達医院 (☎01423787) 伊達市旭町1-1
8月16日(日) 9時～11時	川本歯科医院 (☎450656) 室蘭市中島町2丁目11-14
8月23日(日) 9時～11時	エルム歯科中央診療所 (☎228828) 室蘭市幸町5-3
8月30日(日) 9時～11時	工藤歯科医院 (☎457667) 室蘭市中島町1丁目23-25

問い合わせ 室蘭歯科医師会 (☎433522)

歯周病は歯を失う原因の第一位で、全身の健康に影響する恐ろしい病気です。この機会に歯周病検診を受けましょう。  
対象 昭和50年4月2日～昭和  
51年4月1日生まれ、昭和40年4月2日～昭和41年4月1日生まれ、昭和30年4月2日～昭和31年4月1日生まれ、昭和20年4月2日～昭和21年4月1日生まれの方  
期間 8月1日(土)～9月30日(水)  
申し込み 市内の歯科医療機関に直接申し込み(定員になり次第締め切り)  
※受診の際は、本人確認のため、保険証を持参してください。  
※詳しくは問い合わせください。  
問い合わせ 健康推進G(しんた21内・☎0100)

時代が変わっても、  
あたたかさはかわらない。



ご予約・お問合せは  
☎(0143)84-2111 http://www.takimotokan.co.jp  
登別市登別温泉町5番地 info@takimotokan.co.jp

**6ヶ月から始められるベビースイミング短期教室!!**  
日にち:水曜日 8/5・19・26 10:30～11:30  
土曜日 8/1・22・29 12:30～13:30  
料金:4回 4,432円  
水曜・土曜から4回選んで来られます  
対象:6ヶ月～3歳未満 定員:20組

**8月5日間水泳教室**  
料金:5回 5,940円  
好きな曜日・好きな時間帯を  
選んで来られます  
対象:3歳以上  
※曜日・時間帯はお問い合わせ下さい

**ひめトレ&アクアスティックマジック短期教室**  
お陰回りが気になる方や腰痛・  
肩こりが気になる方にオススメ!  
日にち:8/7・21・28(金) 10:00～11:00  
料金:3回 3,240円 定員:10組  
※人気のクラスです!お早目!!

日本水泳連盟優秀校  
**JSS登別スイミングスクール**  
登別市若草町1丁目4番地6 TEL(0143)86-6800

「申し込み」「問い合わせ」中の「G」は「グループ」の略です



# わくわく おでかけナビゲーション!

8月号 

**絵本の読み聞かせと紙芝居**  
～おはなしほけつと～

**日時** 8月22日(土)11時  
**場所** 市立図書館  
**対象** 幼児以上(幼児は保護者同伴)  
**問い合わせ** 市立図書館  
(☎43324)

**わらべうたと絵本の読み語り**  
～おはなしくれよん～

**日時**  
・8月19日(水)10時30分  
・9月2日(水)10時30分  
**場所** 市立図書館  
**対象** 乳幼児(保護者同伴)  
**問い合わせ** 市立図書館  
(☎43324)

**えほんのへやおはなし会**

**日時** 8月8日(土)13時30分  
**場所** 市立図書館

**対象** 幼児から小学生まで(幼児は保護者同伴)  
**問い合わせ** 市立図書館  
(☎43324)

**キウシト湿原**  
**水辺の生き物しらべ**

**日時** 8月8日(土)・9日(日)10時  
※雨天の場合は11日(火)・12日(水)  
**場所** キウシト湿原  
**対象** 小学生(保護者同伴可)  
**内容** キウシト湿原に生息する水辺の生き物の採取と観察  
**定員** 30人(申し込み順)  
**申し込み** 8月5日(木)までにキウシト湿原ビジターセンター  
(☎8470)

**橘湖の自然探勝会**

**日時** 8月8日(土)10時～13時  
**集合場所** カルルス温泉駐車場  
**内容** 橘湖周辺の花の観察と、健康増進を兼ねた自然探勝会  
**定員** 30人(申し込み順)

**持ち物** 昼食、飲み物、タオル、手袋、雨具、歩きやすい靴  
**申し込み** 8月7日(金)までに一般財団法人自然公園財団登録支部(☎3141)

**映画会**

**日時・内容** 8月1日(日)  
①10時30分…こぎつねのおくりもの  
②13時…新日本紀行(運河のある街〜小樽〜)、(津軽海峡〜青森県〜)、(十津川物語)

～奈良・北海道～、(知床半島〜北海道～)  
**場所** 市立図書館  
**対象** ①は幼児から小学生まで(幼児は保護者同伴)  
**問い合わせ** 市立図書館  
(☎43324)

**縄文土器をつくろう!**

**日時** 9月5日(土)10時～12時  
**場所** カント・シラ  
**内容** 粘土で形を作り、縄で模様をつけ、縄文土器を作りましょう。

## 三市合同施設見学会

登別・室蘭・伊達市民の合同施設見学会です。ことしは、伊達市大滝区を中心に見学します。



- ▶**日時** 8月28日(金)8時40分～17時30分
- ▶**集合・解散場所** 登別市役所1階市民コーナー
- ▶**見学コース** 伊達市総合体育館、ノルディックウォーキング体験、伊達市観光物産館
- ※実際にウォーキングコースを1時間程歩きます。
- ▶**定員** 14人(定員を超えた場合は抽選)
- ▶**持ち物** 昼食、歩きやすい靴、飲み物、タオル
- ※休憩場所(きのこ王国)で、昼食を購入することも可能です。
- ▶**申し込み** 8月20日(木)までに企画調整グループ(☎6586)

## 無料法律相談

借金に関する相談・無料 弁護士による直接面談  
受任時初期費用(例:自己破産20万円～)分割可

**むろらん法律事務所** 札幌弁護士会 弁護士 高村 真人

借金の整理・過払請求・契約書作成・売掛金請求・先物取引被害など各種相談承ります。

室蘭市中島町2丁目27-11インプレス中島402号室【要予約】相談料2回目以降3,000円

**☎0143-41-3155**

むろらん法律事務所 検索 民事法律扶助制度対応(応相談)

### 市立図書館休館情報

●毎月最終金曜日は、図書整理のため休館します(今月は8月28日(金))  
**問い合わせ** 市立図書館  
(☎43324)

す。1カ月間陰干しし、10月3日(土)に開催する第8回登別縄文どきどきまつりで野焼きをする予定です。

**定員** 20人  
**参加料** 500円  
**申し込み** 9月3日(木)までにカント・シラ(☎2069)

### 布ぞつり作り

日時 9月12日(土)9時30分～15時  
 場所 郷土資料館  
 対象 18歳以上の方  
 内容 古布を使ったぞつり作り  
 定員 14人(申し込み順)  
 持ち物 布切れ、昼食  
 参加料 200円  
 申し込み 8月19日(水)から9月2日(水)までに郷土資料館  
 (☎01339)

### 創立40周年記念 第37回登別消費者大会

日時 8月31日(月)13時30分  
 場所 市民会館大ホール  
 内容

- ・北海道警察の講演『特殊詐欺の実態とその解決策』
- ・『登・消劇場』の寸劇『還付金詐欺に遭わないために』
- ・北海道警察音楽隊による演奏

問い合わせ 登別消費者協会  
 (☎08307)

### 夏の市民登山会 駒ヶ岳登山

日時 8月23日(日)6時30分

### 集合場所 岡志別の森運動公園

駐車場  
 定員 20人(申し込み順)  
 参加料 7千500円(バス代ほか)  
 持ち物 夏山登山の標準装備、雨具、水筒、慣れた登山靴  
 申し込み 8月7日(金)までに登別山岳会・藤木さん  
 (☎05897)

### 第16回あさがお展

市内の小学生が育てたあさがおを、各校10点ずつ展示します。  
 日時 8月21日(金)～23日(日)9時～17時  
 場所 クリンクルセンター

### ハーブ教室

日時 9月2日(水)10時～12時  
 場所 市民会館  
 内容 秋のリゾット、スープ、チキンとポテトのハーブソテー、マチエドニアの調理  
 定員 30人(申し込み順)  
 参加料 1千300円  
 持ち物 エプロン、ティーカップ、布巾、筆記用具

### 申し込み 8月14日(金)までに文

化・スポーツ振興財団  
 (☎01116)

### 室蘭きのこの会30周年講演会

日時 8月22日(土)13時30分～  
 場所 室蘭市市民会館  
 内容 『多種共存の森〜100〇年続く森と林業の恵み〜』  
 問い合わせ 同会・熊谷さん  
 (☎02606)

### 歴史交流講演会

日時 8月23日(日)10時～12時  
 場所 市民会館中ホール  
 内容 宮城県白石市学芸員を講師に招いての講演会  
 ①日下和寿さん『発掘された白石城』  
 ②岸野太一さん『白石の歴史紹介』  
 問い合わせ 社会教育G  
 (☎01129)

### アイヌ文化講座

日時 9月4日～18日、10月2日～11月13日の各金曜日13時～16時  
 場所 鉄南ふれあいセンター

### 内容 アイヌ刺しゅう

定員 16人(申し込み順)  
 申し込み 8月25日(水)までに登別アイヌ協会(☎01062)

### 第30回登別納涼夏まつり

日時 8月15日(土)15時～21時  
 ※雨天の場合は16日(日)に順延。  
 場所 登別公民館前広場  
 内容 出店、抽選会、よさこいなど  
 問い合わせ 登別商店会・佐藤さん(☎06840)

### ビブリオバトルのタベ

日時 8月27日(木)18時  
 場所 市立図書館  
 内容 お気に入りの本を紹介し合う書評合戦  
 問い合わせ 市立図書館  
 (☎04324)

### 陸上自衛隊幌別駐屯地 創立記念行事

日時 9月13日(日)9時～15時  
 場所 陸上自衛隊幌別駐屯地  
 内容 装備品展示試乗など  
 問い合わせ 幌別駐屯地第13施設隊広報班(☎02011)

### 第3回フリーマーケット

日時 8月29日(土)11時～15時  
 場所 おにスポアーニスタジオ(登別中央ショッピングセンターアーニス内)  
 内容 フリーマーケット  
 問い合わせ 特定非営利活動法人おにスポ(☎06444)

### 登別アーティスト インレジデンス(n-air)の新しい作家を紹介します

市外の作家を招いて創作活動を行っているただくプロジェクト『登別アーティスト インレジデンス』に、7月から造形作家の三上詩織さんが参加しており、8月末まで滞在予定です。



◆問い合わせ 商工労政グループ  
 (☎02171)

### 会員募集

モアニ  
**フラダンスサークル『Moani』**

▶日時 毎週水曜日19時～20時15分  
▶場所 市民会館サークル活動室  
▶会費 一般3,000円、  
小・中学生2,000円(月額)  
(練習用CD-R料など含む)  
▶問い合わせ 総務担当  
(☎090-3462-0221)



### 男の料理教室

日時 8月8日(土)15時～17時  
場所 ともかな  
対象 男性  
内容 夕食と酒のさかなの調理  
定員 6人(申し込み順)  
参加料 1千500円  
持ち物 エプロン、三角巾など

### 元気に介護の会

日時 8月22日(土)14時～16時  
場所 ともかな  
内容 介護に関する話し合い  
定員 6人(申し込み順)  
参加料 250円(茶菓子付き)  
申し込み 8月20日(木)までにともかな(☎7133)

### 登録美術協会 サマーフェスティバル

日時 8月8日(土)10時～12時、  
13時～15時  
場所 カント・レラ  
内容 絵画教室(画材持参)  
陶芸教室(材料費500円)  
問い合わせ 同会・佐藤さん  
(☎090-8278-17549)

### 登録美術協会 第6回会員作品展

日時 8月1日(土)～30日(日)10時  
～17時(30日は15時まで)  
場所 カント・レラ  
問い合わせ 同会・佐藤さん  
(☎090-8278-17549)

申し込み 8月6日(木)までにともかな(☎7133)

### 北海自衛太鼓創部50周年 記念合同演奏会

日時 9月12日(土)10時30分～11時45分、14時～15時15分  
場所 市民会館  
内容 北海自衛太鼓の演奏など  
問い合わせ 幌別駐屯地第13施設隊広報班(☎2011)

## 幌別地区手づくり祭り

実行委員会からのお知らせ

祭り日時 9月5日(土)10時～21時  
9月6日(日)10時～20時30分  
※祭り期間中、交通規制が行われます。

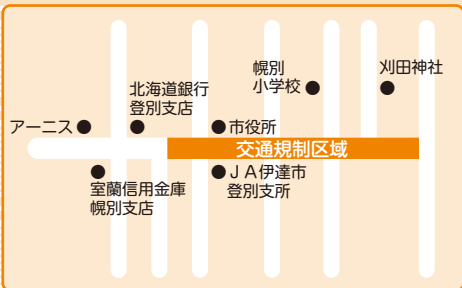

車両通行止め期間  
9月5日(土)9時～9月6日(日)23時  
▼問い合わせ 同実行委員会事務局  
(市民協働グループ内・☎1079)

## 第3回のぼりべつ夏祭り

会場 川上公園

～いぶり食と文化の祭典～

日時 8月8日(土)12時～21時  
8月9日(日)10時～19時

みどころピックアップ

○地獄の谷の鬼花火、限定特別開催!

8/8 アンジェラ佐藤と『登録新グルメ 閻魔やきそば大食い選手権』

8/9 大ビンゴ大会

大露店街 地元でおなじみのお店など、約20店舗が大集合!  
いぶりマルシェ+nittanマルシェ 胆振日高の食の広場  
こども広場 大人気の『サイバーホイール』がやってくる!  
メインステージ 伝統芸能の『和太鼓』や『熊舞』などの、  
奇跡のコラボレーション!

※JR幌別駅～川上公園前の無料循環バスを運行します。

▶問い合わせ 同実行委員会事務局 (☎574049)



株式会社SRテクノ 再資源化工場

第3期管理型最終処分場

産業廃棄物を資源に。  
ここは、すべてが生まれ変わる場所。

R&D 株式会社  
オール・アンド・イー

本社 登別市富浦町223-1 TEL(0143)80-2233 FAX(0143)80-2232  
札幌事業所 北広島市大曲工業団地4-4-1 TEL(011)370-3232 FAX(011)370-3233

産業廃棄物収集運搬業許可 第00110098348号(通) / 産業廃棄物処分業許可 第00140098348号(通)  
特別管理産業廃棄物収集運搬業許可 第001150098348号(通) / 特別管理産業廃棄物処分業許可 第00180098348号(通)

四季折々 海鮮満載 美味万来

浜川屋 らんぼっけ

登録ブランド認定品

らんぼっけ たらこ

地方発送OK!

・紅鮭・イクラ・干しガレイ  
・イカ一夜干し・鮭とばソフト  
・その他海産品

毛ガニ 販売中

有限会社 武澤水産

本社/登別市富浦町1丁目24の1 水曜日定休  
T83-3466 F83-3757

# 市民活動センター『のぼりん』からのお知らせ

申し込み・問い合わせ ☎ 6 8 6 6



## のぼりん文化講座

### 夏休み親子陶芸教室 (佐藤 彰講師)

日時 8月1日(出)10時～12時

※夏休み特別企画のため、一般の陶芸教室はお休みとなります。

### かっぼれ (櫻川 俊有講師)

日時 8月24日(月)13時30分～15時30分

対象 小学生以上

定員 20人 (申し込み順)

### 登別歴史散歩 (みちくさ編)

日時 8月25日(火)10時～12時

内容 全5回のうち第2回  
(街道 重昭講師)

定員 20人 (既受講者優先で申し込み順)



### 初心者書道教室 (成田 成峰講師)

日時 8月26日(水)10時～12時

定員 10人 (申し込み順)

※小学生は保護者同伴。

### 葉画教室 (高野 恵子講師)

日時 8月28日(金)10時～12時

定員 10人 (申し込み順)



## のぼりんナイトカルチャー

### パソコン教室 (全6回のうち第3回)

日時 8月26日(水)19時～20時30分

内容 Wordについて

定員 10人 (既受講者優先で申し込み順)

### タブレット教室 (全5回のうち第3回)

日時 8月25日(火)19時～20時30分

内容 カメラ、ビデオ、録音機について

定員 10人 (既受講者優先で申し込み順)

### キラキラ講座

日時 8月～12月の第2水曜日20時15分～21時

内容 体幹・骨盤エクササイズ (働く女性向け)

定員 各開催日15人 (申し込み順)

## のぼりん展示・体験コーナー

### 色エンピツ画と川柳展示会 (なかまち会幌別分会川柳同好会)

月日 8月6日(水)～8月11日(火)

### 絵たより母娘展 (都築美保子)

月日 8月2日(日)～8月10日(月)

### のぼりんキラ☆キラ体験会 (ゆめたまご)

日時 8月8日(土)10時～15時

内容 アロマポット・ディンプルアート・キャンドルの作成 (夏休みの宿題向け)

参加料 各500円 (材料費)

### 第2回みんなの作品展 (NPO法人ライフサポート)

日時 8月18日(火)9時～8月20日(木)15時

※絵手紙・小物体験会は、8月18日(火)10時～13時に行います。

### 会員展 (登別市文化協会写真部ヨンハンクラブ)

日時 8月22日(土)10時～9月1日(火)17時

## 不動産査定・相談

**無料**  
です



情熱 情熱をもって 環境 地球全体を視野に入れて 誠実 誠実に

TEL 0143-85-5573

YAMAJI 有限会社 山地不動産企画  
登別市中央町5丁目11-1

TEL 0143-82-5139

常口アトムFC登別室蘭店  
不動産売買仲介営業部  
登別市若草町3丁目31-1

北海道知事免許 船振(7)第690号 北海道宅地建物取引業協会会員 北海道不動産公正取引協議会加盟

## 胆振から日本を元気に!

各種無料相談・出張相談を承ります。

- 震災・原発関連 ●相続・遺言 ●交通事故
- 離婚・養育費・慰謝料 ●消費者被害(悪徳商法)
- 消費者金融・信販会社・銀行等からの借入金の整理 など



北海道みらい法律事務所 弁護士 増川 拓 (札幌弁護士会)

相談は要予約 ☎0143-83-4131

室蘭市東町2-27-4 セミナービル3階(東室蘭駅東口より徒歩1分・東室蘭郵便局となり) P有

<http://www.hokkaido-mirai.com/>

# ふおれすと鉱山に遊びに行こう

申し込み・問い合わせ ☎ 2569



## 夏休みスペシャルウィーク

川遊び、木工クラフト、クライミングなどの楽しいイベントが目白押し。

日時 8月7日(金)～9日(日)10時～15時

持ち物 野外で活動できる濡れてもよい服装、昼食、飲み物、着替え、タオルなど

※対象・定員・参加料は、プログラムにより異なります。詳しくは問い合わせください。

申し込み ふおれすと鉱山

## 里山づくりの日～野鳥の森の日～

山神社散策や整備を行います。

日時 8月29日(土)10時～12時

参加料 200円 (子ども100円)

持ち物 軍手、帽子、昼食、飲み物、野外で活動できる服装など

申し込み 8月28日(金)までにふおれすと鉱山

## 夜の森ウォッチング

日時 8月8日(土)19時～20時30分

定員 15人 (申し込み順)

※小学生以下は保護者同伴。

参加料 200円

持ち物 リュック、タオル、着替え

申し込み 8月7日(金)までにふおれすと鉱山

## 鉱山町夏まつり

おみこしや屋台を楽しんでください。

日時 8月22日(土)14時～17時

## コーザンネイチャーガイド養成講座

両生類・は虫類、水生昆虫を学びます。

日時 8月2日(日)10時～17時

参加料 1,000円

持ち物 野外で活動できる濡れてもよい服装、飲み物、昼食、着替え、タオルなど

申し込み 8月1日(土)までにふおれすと鉱山

## コーザン・グリーンレース2015

森の中を、爽快に走り抜けます。

日時 9月27日(日)9時～13時30分

コース 20\*0.5km、10\*0.5km、5\*0.5km、3\*0.5km、1\*0.5km (1\*0.5kmへの参加は、親子20組限定です)

※詳しくはホームページをご確認ください。  
(<http://npo-momonga.org/2015kgr/2015kgr.html>)

申し込み 9月16日(水)までにふおれすと鉱山

## たまにはアウトドアライフ

美沢の滝で滝登りと滝降り。初心者も挑戦可能。

日時 8月28日(金)10時～15時

定員 15人 (申し込み順)

参加料 800円

持ち物 濡れてもよい服と靴、リュック、タオル、着替え、おにぎり程度の昼食

申し込み 8月27日(木)までにふおれすと鉱山

## 森のサロン

河原でちゃぷちゃぷ、川でぷかぷか、いろいろな楽しみ方で夏の川を満喫します

日時 8月21日(金)10時～12時

対象 3歳未満の幼児とその保護者 (きょうだいの参加可)

参加料 1組につき300円 (1人増えるごとに100円加算)

持ち物 濡れてもよい服装・靴、着替え、タオル、昼食、飲み物など

申し込み 8月18日(水)までにふおれすと鉱山

## 森のようちえん～かわらでデイキャンプ～

日時 8月23日(日)10時～14時

対象 3歳未満の幼児とその保護者

参加料 1人につき200円

持ち物 野外で活動できる濡れてもよい服装、飲み物、昼食、着替え、タオルなど

申し込み 8月20日(木)までにふおれすと鉱山

子ども達の笑顔は未来の財産  
愛おしみ、認め、育む。  
私達は、子ども達の保育、教育に使命を捧げます。  
**登別市私立幼稚園協会**

学校法人 北海道カトリック学園 学校法人 登別立正学園  
登別カトリック聖心幼稚園 白菊幼稚園  
登別市中央町7丁目15 T85-2414 登別市桜木町2丁目5番地3 T85-2545  
学校法人 北斗文化学園 学校法人 登別立正学園  
リリー文化幼稚園 コロボックルの森 白雪幼稚園  
登別市鷺別町2丁目17 T87-2211 登別市登別本町2丁目25番地8 T83-1162

速く! 安く! 美しく! **TOTAL Printing**

印刷に関するご相談は  
お気軽に当社へ



**BEST PRINTING**  
株式会社 **日光印刷** 登別支店

登別市常盤町3丁目30番地4 ☎ (0143)81-3388. FAX (0143)47-2513

本社/室蘭市寿町2丁目3番1号

支店/札幌・伊達

☎ (0143)(代)47-8308. FAX (0143)47-2513

## 夏の『オープンキャンパス+体験入学』のお知らせ

夏の『オープンキャンパス+体験入学』は午前・午後を通して、学生や教員とじっくり話をしながら体験実習を行うことができます。

8月4日(火)・5日(水)は、時間がない方でも参加しやすい午後だけのスケジュールになっています。

全日程で、学費や奨学金に関する保護者向けの説明会を開催するほか、学生寮の見学も可能です。

さらに、ゲームクリエイター科・CGデザイナー科では、7月末まで札幌工スタで行っています。



▲学生たちが、皆さんの来校をお待ちしています

若いチカラが登別の未来を創る



# 日本工学院北海道専門学校



▲自動車整備科のカリキュラムの一つである『カート試乗』も体験できます

た作品展示会『晴夏展』を、8月9日(日)まで校内でも開催します。学生の渾身の作品をぜひご覧ください。

夏休みを利用して、日本工学院北海道専門学校を体験してみませんか。

## 8月の『オープンキャンパス+体験入学』の日程

日時

・8月1日(土)・8日(土)・9日(日)

10時30分～15時30分

・8月4日(火)・5日(水)

14時～16時30分

・8月23日(日)・29日(土)

11時30分～15時30分

問い合わせ 入学広報室

(☎0120-666-1965)

## 今月の新着図書

市立図書館 ☎854324

## ほん

### 朝が来る

辻村 深月 著



「子どもを、返してほしいんです」親子3人で穏やかに暮らす栗原家に、ある朝かかってきた電話。電話口の女が口にしたのは、確かに息子の産みの母の名だった…。

◇衣にちにち

群 陽子 著

◇勤草

黒川 博行 著

◇まったなし(「まんまこと」シリーズ5) 畠中 恵 著

### =こどものほん=

### そらまめくんのあたらしいベッド

なかや みわ 作



ベッドのわたがべちゃんとしていたので、そらまめくんは、「わたのき」をさがしに出かけました。ずいぶん遠くに来たところで、「わたのき」を見つけたけれど…。

◇おちゃわんかぞく 林 木林 文 いぬんこ 絵

◇まぼろし写真館 福 明子 作

◇アンネのバラ 國森 康弘 文・写真

※市立図書館では、毎月購入している本の全リストを差し上げています。ご利用ください。

## 不用品ダイアル市

申し込み・問い合わせは 登別消費者協会 (☎858307)

火～金曜日(祝日を除く) 10時～16時

※申し込みは、市内に居住する方が対象で、登録期間は6カ月です。継続希望の場合は、再度申し込みください。

### ▶登録できないもの

衣類、食料品、貴金属、美術品などの高価なもの、自動車、バイク、船、傷みの激しいものやあっせん品としてふさわしくないもの

### ゆずります (売ります)

●木製テーブル●津軽塗テーブル●ベビーベッド●電動マッサージ機●卓球台●婦人用自転車●漬物石(直径25センチ)●革靴(黒色・25.5センチ、28センチ)●ダンスシューズ(23.5センチ)●囲碁石・二つ折り盤●ゴルフセット(男子用)●グランドゴルフ用スティック(ケース付き)●介護用ポータブルトイレ●ベビーバス●学習机(木製)●おひな様セット●おひな様(7段)●おひな様(ガラスケース入り)●幼児用パイオリン●クラシックCD(6枚)●餅つき器●夏タイヤ(145/80R13)●冬タイヤ(155/65R13ホイール付き)●テント(5人用)●男性用スピードスケート靴(黒色・26センチ)●ワープロ用リボン●エレクトーン●ポータブル石油ストーブ●金庫(45×45×45センチ)

### ゆずってください (買います)

●婦人用自転車(24～26センチ)●鉄瓶●白菊幼稚園男子制服●男子低学年用スキーセット●子ども用自転車(12～14センチ)●計量ばかり(5キロ以下以内)●天体望遠鏡●木製白・きね●餅つき器(味噌羽根付き一升用)●ベビーカー(2人乗り用)●ジュニアシート●オルゴール●紙折り機械●電動ミシン●全自動洗濯機●ワープロ●洋服たんす

# 地域だより

町内会のいきいき実践活動を紹介

登別市連合町内会事務局

市民協働グループ内

☎(85)4963 FAX(85)1108



▲声援を受けて精いっぱい走る

年代別の紅白リレーでは、勝敗を競って各組の子どもたちが一生懸命走る姿に、両親や祖父母から熱い声援が送られていました。

美園町会

会長 井本 賢一



▲豊かな緑のために募金活動にいそしむ

また、6月には、町会全体の運動会『ミニオリンピック』を開催しました。このイベントは、住民同士の交流を深めるために毎年開催している伝統行事で、ことしも、幼児から大人までが赤組と白組に分かれ、障害物競走や玉入れなどの多彩な競技に熱中しました。

緑の募金活動と  
33年続く伝統行事

美園町子ども育成部会の子ども8人と育成者4人が、『緑の募金運動期間』（北海道森と緑の会主催）の5月16日(日)、生活協同組合コープさっぽろしがイースト店の玄関口で募金活動を行いました。

短い活動時間ではありましたが、店内放送で募金の呼び掛けを協力していただいたこともあって、予想以上に募金が集まり、子どもたちは大きな達成感を得られました。

地域の沿道をいつもきれいに

新川第二町内会は、地域に面する市道『西通り』の沿道約200mに、6月中旬、マリーゴールドやサルビアなど5種類480株を植えました。

水やりや草取り、周辺のごみ拾いなどに汗を流し、環境美化活動を通して地域住民の交流も深めています。咲き誇る花と、いつもきれいな沿道は、道行く人たちの心を和ませます。

新川第二町内会

会長 佐藤 好正

花壇で『おもてなし』

市連合町内会環境衛生部会では、登別地獄まつり第50回を記念して桜坂駐車公園に造成された『おもてなし花壇』を維持管理しています。6月中旬には、中登別町内会役員に協力をいただき、ペゴニアやサルビアなど580株を植えました。

10月下旬まで水やりや草取りをして、観光客をきれいな花でお迎えます。

市連合町内会環境衛生部会

部会長 中川 信市



# 8月29日(土)・30日(日) 第52回登別地獄まつり

登別温泉街  
(極楽通り)  
地獄谷ほか

## プログラム (予定)

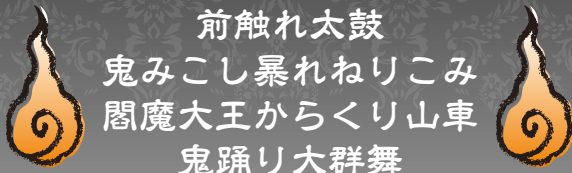

前触れ太鼓  
鬼みこし暴れねりこみ  
閻魔大王からくり山車  
鬼踊り大群舞  
(仮装コンテスト) など

※タイムテーブルやプログラムの詳細については問い合わせください。



問い合わせ  
登別観光協会 (☎0143-3311)  
ホームページ

<http://www.noboribetsu-spa.jp/>

## 登別温泉 『鬼灯の冷徹』 地獄コラボ 2015

今年の夏も、登別温泉が  
『鬼灯の冷徹』公認地獄”になります!

期間  
8月1日(土)~31日(月)

内容  
スタンプラリー、フ  
ォトスポット設置、  
登別温泉限定グッズ  
(地獄谷まんじゅう、  
うちわ、クリアファ  
イルほか) 販売など



©江口夏実/講談社

# と な り ま ち ・ ホ ッ ト ラ ン

### 白老町

#### 夜間特別プログラム

##### 『ポロトコタンの夜』

毎年夏に行われるプログラムです。

- ▶日時 8月8日(土)・9日(日)  
ガイドツアー17時40分~18時15分、  
ポロトコタンの夜18時30分~19時  
15分、カムイトノト(ひえのお酒)  
試飲会(有料)19時30分~21時
- ▶場所 アイヌ民族博物館
- ▶定員 各日先着120人(事前予約)
- ▶参加料 大人1,500円、大学生  
1,000円、中・高校生500円、小  
学生以下は無料
- ▶申し込み アイヌ民族博物館  
(☎0144-3914)

### 室蘭市

#### 室蘭市平和都市宣言啓発事業

##### ◎特別展戦後70年 戦争と平和展

室蘭の空襲や艦砲射撃、戦時中の  
市民生活を資料で紹介します。

- ▶日時 8月1日(土)~10月4日(日)10  
時~16時
- ▶場所 室蘭市民俗資料館
- ▶問い合わせ 同館(☎0143-4922)
- ◎戦跡写真等パネル展
- ▶日時 8月17日(月)~20日(木)10時~  
20時
- ▶場所 モル工中島
- ▶問い合わせ 室蘭市総務課  
(☎0143-2215)

### 伊達市

#### 第18回だて噴火湾縄文まつり

火おこし大会やフラダンス、コン  
サートなどが行われます。

また、飲食コーナーの『縄文レス  
トラン』や縄文の森工作室や縄文ゲ  
ームプラザなどの体験コーナーのほ  
か、景品が当たる縄文フリスビーな  
ど、盛りだくさんのイベントで皆さ  
んをお迎えします。

- ▶日時 8月30日(日)10時~15時
- ▶場所 史跡北黄金貝塚公園
- ▶問い合わせ 伊達市生涯学習課文  
化財係  
(☎0142-3331)



人のうごき(平成27年6月末日現在) / 人口50,273 (-33) 世帯25,079 (+20) ( )は前月比

発行・編集/登別市総務部企画調整グループ 〒059-8701 登別市中央町6丁目11 ☎0143-6586 FAX0143-1108  
ホームページ: <http://www.city.noboribetsu.lg.jp/> Eメール: [pr@city.noboribetsu.lg.jp](mailto:pr@city.noboribetsu.lg.jp)