

人が輝きまちがときめく
ふれあい交流都市

広報

ほりべつ

2015.6
No. 776



友好の証しに。未来を担う子どもたちが植樹

5月18日(月)、登別市・海老名市姉妹都市提携を記念して、海老名市立大谷^{おほ}中学校の生徒が、『交流の森』(札内町)で植樹を行いました。※関連記事8ページ。

特集

ご当地グルメで 登別の魅力を発信



道内には、札幌のスープカレー、旭川のラーメンといったさまざまな『ご当地グルメ』がありますが、皆さんは登別の『ご当地グルメ』を知っていますか？

現在、市内では、登別の新たな魅力を創造し、まちの活性化へつなげるため、地元の食材を使った『ご当地グルメ』を育て、定着させる取り組みが行われています。

今号では、『登別版ご当地グルメ』誕生の背景やその魅力を紹介します。

▶問い合わせ 商工労政グループ (☎) 2171

登別の「食」で魅力づくりを

9種類の泉質の温泉が豊富に湧き出し、北海道有数の観光地として全国に知られる登別市。登別温泉街は、国内外からの観光客で一年中にぎわいを見せています。

登別市には、知名度が高い温泉がある一方、登別を連想する食のイメージやメニューが少ないのが現状で、登別市が、これからも市民をはじめ、観光客にも愛されるまちや観光地であり続けるために、市民による温泉以外の魅力づくりに取り組みはじめました。

ご当地グルメを作ろう

平成23年度から、登別ブランド推進協議会は、市民に愛されるご当地グルメを作ることで、温泉への観光客を市街地にも呼び込もうと、市内の飲食店に登別らしい新たなメニューの開発を呼び掛けてきました。その後、市内でご当地グルメ開発に



▲多いときは毎週のように行われた開発への取り組み

向けて取り組む3つの団体の賛同を得て、平成26年度に、フードプロデューサーの青山則靖あおやまのりやすさんをアドバイザーに迎え、一つのメニュー開発に向けて協力していくことになりました。

ランチなどの需要に応えることができ、市内外のイベントにも出品しやすいメニューを実現するため、麺料理に注目し、閻魔大王えんまをイメージした焼きそばの開発がスタート。研究や試作を幾度となく繰り返し、遂に『登別閻魔やきそば』が市内の飲食店23店で提供が開始されました。



▲完成披露会の様子

市民が育てるご当地グルメに

『登別閻魔やきそば』が、市内外の多くの方に愛されるご当地グルメになるためには、市民であるわたしたちの応援が不可欠です。

皆さんも、各店の味を楽しみながら、登別の新たな魅力であるご当地グルメを一緒に育てていきませんか。

おいしいものでまちを元気に

『登別閻魔やきそば』の開発に携わった一人である吉田武史さんにお話を伺いました



▲開発の思いを語る吉田さん

以前から、登別の『食』を市内外の方にもっと知ってほしいと思っていました。そんなとき、登別ブランド推奨品の一つである登別閻魔ラーメンからヒントを得たことが『登別閻魔やきそば』を作るきっかけに。登別で獲れる魚介類などを入れた試作品を、市内外で行われるイベントなどでお客さんに提供するととても好評で、大きな手ごたえを感じました。平麺のコシや歯ごたえ、タレの旨みと辛さがうまく融合することを追求し、市

内の飲食店の開発メンバーの皆さんと試行錯誤を繰り返した結果、『登別閻魔やきそば』が完成しました。

まずは地元の人に食べていただき、応援団になってもらえとうれしいです。

みんなでまちの元気のために、『登別閻魔やきそば』を育てていきたいですね。



▲登別閻魔やきそば試食の様子

『登別閻魔やきそば』は、閻魔大王からの3つの掟である『北海道産小麦の平麺を使うこと』、『閻魔大王指定の秘密のタレを使うこと』、『登別産または登別近郊の食材を使うこと』を守った上で、各飲食店が自由にアレンジを加えて提供することができると当地グルメです。

麺の厚さやタレのからみやすき、火のとおり時間などを踏まえ、試行錯誤を繰り返してたどりついた平麺のほか、『登別閻魔やきそば』のために特別に開発されたタレが、この掟のこだわりです。いろいろなお店を食べ歩き、お店ごとの特徴や味の違いなどを感じてみませんか。

閻魔大王からの3つの掟とは

『登別閻魔やきそば』のこだわりを知られば、おいしさも倍増！

掟その1

北海道産小麦の平麺を使う

北海道産小麦『ゆめちから』を100%使った平麺は、閻魔大王指定の秘密のタレとの相性も抜群。

掟その2

閻魔大王指定の秘密のタレを使う

ピリ辛の中にゴマのこくがある指定のタレがベース。

うま辛のタレはやみつきになること間違いなし。

掟その3

登別産または登別近郊の食材を使う

野菜をはじめ、たらこやビノス貝などの海産物、エゾシカ肉など、登別市やその近郊の食材を使用。



えんま 登別閻魔やきそば

食べ歩きマップ

各お店の番号は、

○店名

1. 住所
2. 電話番号
3. 主な使用食材
4. 『登別閻魔やきそば』提供時間
5. 価格（税込）

を表しています。

※提供店、価格、提供時間は5月1日現在のものです。

※主な使用食材は時期により変更となる場合があります。

※定休日、準備中の時間帯など、詳しくは各店にお問い合わせください。



▲三角ポップ

▲のぼり

4 ミルキーハウス

1. 登別温泉町60
2. ☎④2410
3. キャベツ、ウインナー
4. 10時～18時
5. 700円



5 食事処松前（登別グランドホテル内）

1. 登別温泉町154
2. ☎④2101
3. 野菜、魚介類
4. 20時～24時
5. 864円



6 コーヒー&ビストロ きっさ点

1. 登別東町3-3-2
2. ☎③2527
3. 魚介類
4. 11時～20時
5. 980円



10 喰道楽 味壺

1. 登別東町4-15-2
2. ☎③2214
3. 豚肉、イカ、エビ、卵
4. 17時～22時
5. 800円



11 ソーダ食堂

1. 千歳町6-1-98
2. ☎⑧0690
3. イカ、卵
4. 10時30分～20時
5. 980円



12 喫茶ハーモニー（市民会館内）

1. 富士町7-33-1
2. ☎⑧3970
3. エゾシカ肉、卵
4. 11時～16時
5. 750円

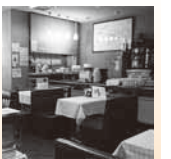

16 ぱびあ（アーニス内）

1. 中央町4-11
2. ☎⑧2149
3. 卵
4. 11時～18時
5. 450円



17 居酒屋 くうちよきば

1. 中央町1-2-1
2. ☎⑤8323
3. 柳だこ、豚肉
4. 17時～23時
5. 490円



18 旬の台所 くる美

1. 中央町2-14-2
2. ☎⑤0838
3. 豚肉、エゾシカ肉
4. 11時30分～21時
5. 1188円



22 Bakery Café Sora

1. 若草町3-9-9
2. ☎⑥8677
3. 牛乳、チーズ、卵
4. 12時～18時
5. 380円

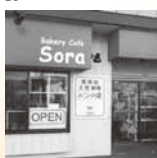

23 御菓子司 かわむら

1. 鷺別町2-22-6
2. ☎⑥7951
3. 魚介類、野菜
4. 9時～17時
5. 250円



今後、『登別閻魔やきそば』の提供を希望するお店は、商工労政グループ（☎⑧2171）にお問い合わせください。

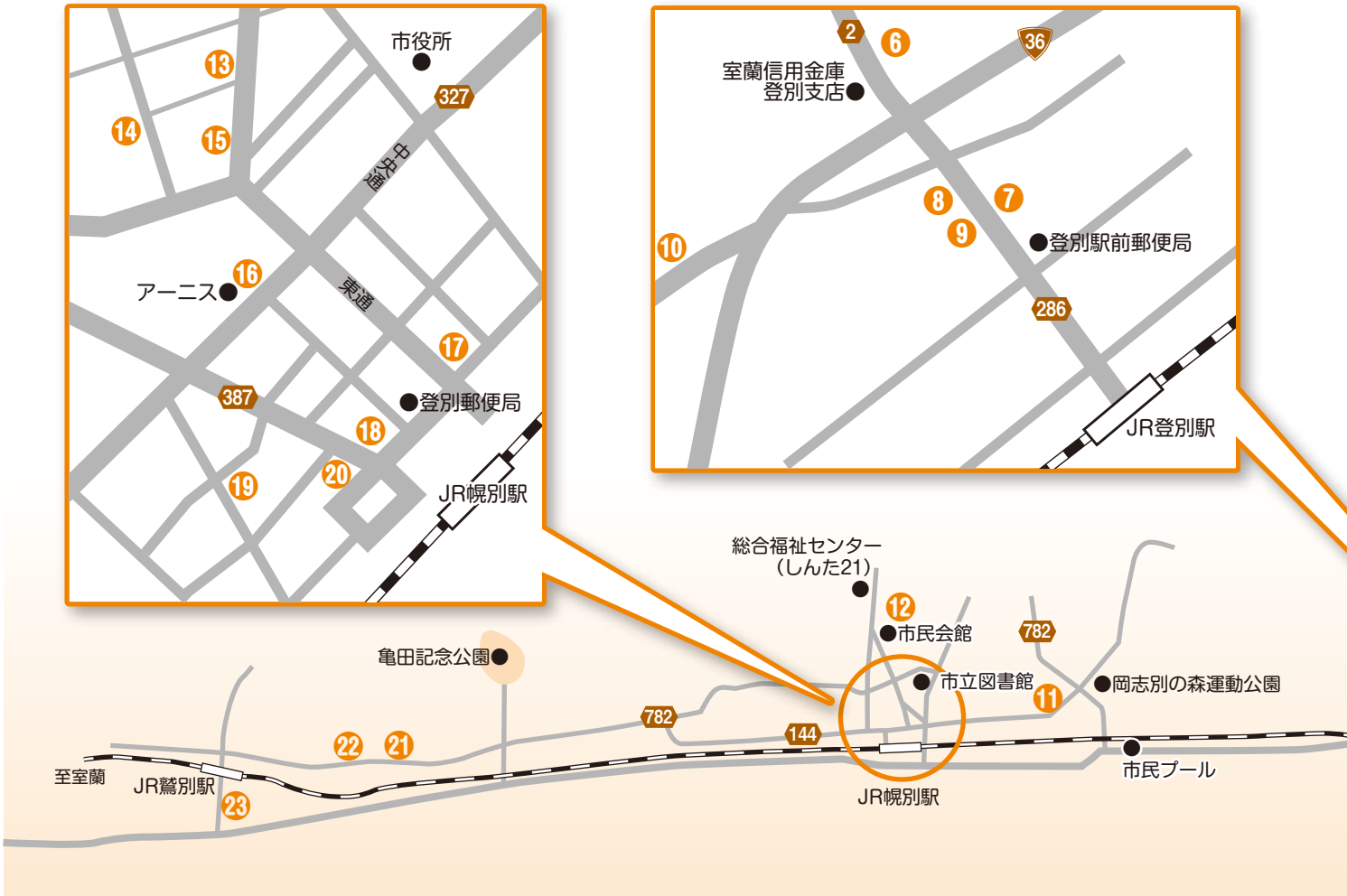

① 温泉市場

1. 登別温泉町50
2. ☎④ 2 5 6 0
3. ホッキ、イカ、タコ
4. 11時30分～22時
5. 980円



② 登鬼屋

1. 登別温泉町76
2. ☎④ 3 1 0 6
3. ①タラコ、②めんたいこ
4. 18時～翌1時
5. ①918円、②972円



③ いせくら

1. 登別温泉町71
2. ☎④ 3 1 2 3
3. 登別牛、ホルモン
4. 18時～翌1時
5. 950円



⑦ 喫茶 ぼおら

1. 登別東町1-6-2
2. ☎③ 2 8 3 6
3. 野菜、豚肉
4. 9時～17時
5. 700円



⑧ やきとりの一平 登別店

1. 登別東町2-26-2
2. ☎③ 1 8 1 8
3. ビノス貝
4. 17時～23時
5. 750円



⑨ 味の美和

1. 登別東町2-25-1
2. ☎③ 3 2 1 7
3. イカ、エビ、豚肉
4. 11時～22時
5. 700円



⑬ 味処ふくじゅ

1. 中央町5-12-1
2. ☎⑤ 2 6 6 1
3. 海鮮、野菜、豚肉
4. 11時～19時
5. 650円



⑭ 旬の華 和か菜

1. 中央町5-8-1
2. ☎⑤ 4 5 6 7
3. 豚肉、柳だこ
4. 11時30分～22時30分
5. 918円



⑮ ホテル平安

1. 中央町5-1-1
2. ☎⑧ 0 3 3 1
3. チーズ、ベーコン
4. 9時～20時
5. 宴会料理に含む



⑰ ほろべつ屋台村 箸遊 佳乃

1. 中央町2-6-2
2. ☎090-7650-3005
3. ひき肉、アスパラ
4. 18時～
5. 850円 (そぼろ肉あり)



⑳ 福来軒

1. 中央町2-8-5
2. ☎⑤ 9 5 1 2
3. 野菜
4. 11時30分～20時
5. 850円



㉑ 隠れがたく

1. 若草町4-12-4
2. ☎⑦ 2 9 1 1
3. ホタテ、野菜
4. 17時～23時
5. 800円



国民健康保険税のお知らせ

平成27年度の納税通知書を6月中旬に郵送します

問い合わせ
国民健康保険グループ
(☎051771)

課税限度額が昨年度から一部変更されました

区分	医療給付費分		介護納付金分 (40歳以上65歳未満の方)		後期高齢者医療支援金等分	
	税率など	計算方法	税率など	計算方法	税率など	計算方法
(A) 所得割	8.3%	各加入者の【平成26年中の所得-33万円】の合算×8.3%	2.5%	介護該当者の【平成26年中の所得-33万円】の合算×2.5%	1.8%	各加入者の【平成26年中の所得-33万円】の合算×1.8%
(B) 均等割	2万6,000円	世帯の加入者数×2万6,000円	5,200円	介護該当者の加入者数×5,200円	3,800円	世帯の加入者数×3,800円
(C) 平等割	2万5,000円	1世帯あたりの定額	5,800円	介護該当者がいる1世帯あたりの定額	4,000円	1世帯あたりの定額
課税限度額	51万円		14万円		16万円	
合計	(A)+(B)+(C) =課税額①		(A)+(B)+(C) =課税額②		(A)+(B)+(C) =課税額③	
①+②+③=1年間の国民健康保険税額						

※『介護納付金分』の課税限度額が12万円から14万円に、『後期高齢者医療支援金等分』の課税限度額が14万円から16万円になりました。

※国民健康保険税は、国民健康保険の財政状況に応じて、毎年税率などの見直しを行っています。現在、医療費の減らない状況が続いており、次年度以降の税率は増額改正が必要な状況です。

国民健康保険税の納め方 ※納付には、口座振替が便利です。

○納付書（普通徴収）、○口座振替（普通徴収）、○年金からの天引き（特別徴収）

すでに年金から天引きされている世帯	これからも年金からお支払いいただきます。 ※口座振替に変更したい場合は、国民健康保険グループ備え付けの変更申出書により変更できます。詳しくは問い合わせください。
まだ年金から天引きされていない世帯	<ul style="list-style-type: none"> ①天引きの対象となる年金の受給年額が18万円未満の方 ②介護保険料との合計額が、天引きの対象となる年金受給額の半分を超える方 ③世帯主が国民健康保険に加入していない世帯 ④65歳未満の国保被保険者がいる世帯 ⑤世帯主が年度内に75歳になる世帯 <p style="text-align: right;">} 納付書または口座振替で納めてください。</p> <p>⑥4月1日までに世帯主が65歳になった世帯で、上記①～⑤に該当しない場合 9月末納期（第4期）分までの保険税は、納付書または口座振替で納めてください。それ以降は、10月（偶数月）に支給される年金から天引きが始まります。 ※国民健康保険グループに備え付けの変更申出書により、口座振替を継続することもできます。詳しくは問い合わせください。</p>
上記以外の世帯 ※4月2日以降に国民健康保険に加入した世帯など。	年金からの天引きが始まるまでは、納付書または口座振替で納めてください。 ※加入時期などにより、年金からの天引きの開始時期が異なります。

特別徴収の額など

<すでに特別徴収となっている場合>

特別徴収（仮徴収）			特別徴収（本徴収）		
4月	6月	8月	10月	12月	2月
本年度税額が決定する前は、仮算定された税額（前年度2月と同額）を徴収します。			税額決定後、年間の保険税から仮徴収分を差し引いた額を徴収します。		

<年度途中から特別徴収を開始する場合（10月から開始の例）>

普通徴収				特別徴収（本徴収）		
1期（6月）	2期（7月）	3期（8月）	4期（9月）	10月	12月	2月
年間保険税額のおおむね半額を4回に分けて、これまでどおり納付書または口座振替で徴収します。				残りの半額を年金から徴収します。		

平成27年度浄化槽設置希望者を募集します

申し込み・問い合わせ
下水道グループ
(☎859052)

公共下水道区域外の地域を対象に浄化槽整備事業（個別排水処理施設整備事業）を行っています。

浄化槽とは

浄化槽は、生活排水を各家庭で処理できる個人下水道です。槽内では微生物が有機物（汚物）を食べて分解してくれます。宅地内の乗用車1台分のスペースで浄化槽が設置でき（工事は10日間程度）、衛生的で快適な水洗トイレにすることが出来ます。さらに、各家庭の生活排水をしっかりと処理してくれるので、身近な生活環境の改善や保全に大いに役立ちます。

事業の内容

浄化槽の設置を希望する方の申請により、市が浄化槽を設置し維持管理（保守点検や清掃など）を行います。

工事

- ▼市の工事 浄化槽の設置工事
- ▼個人の工事 水洗トイレの改造工事や生活排水を浄化槽まで流すための工事（これらの工事は融資あっせん制度の対象になります）

申し込み

募集は通年行っていますが、年度ごとの設置基数に限りがありますので、申し込み・相談はお早めをお願いします。

対象となる区域

- ▼全地域 カルルス町、上登別町、登別温泉町、札内町、富浦町、来馬町、鉾山町、川上町
- ▼一部の地域 中登別町、登別東町、登別港町、新栄町、幸町、千歳町、常盤町、柏木町、片倉町、青葉町、緑町、若山町、富岸町、鷺別町、上鷺別町

対象となる建物

- 一般住宅、店舗併用住宅、共同住宅、事務所
- ※別荘を除きます。

設置した方の負担

市が施工した浄化槽の設置工費の1割を分担金として負担していただきます。分担金は5年に分割し、年4回に分けて納めていただきます。トイレの水洗化、生活排水を浄化槽に流し込む排水設備工事は個人負担となります。

また、使った水の量に応じた下水道料金相当額を使用料として、2カ月に1度納めていただきます。浄化槽に空気を送るブロワなどの電気代は使用者の負担となります。



個別排水処理区域

※市ホームページ
『個別排水処理施設整備事業のご案内』も
ご覧ください。
<http://www.city.noboribetsu.lg.jp/docs/2013030800753/>

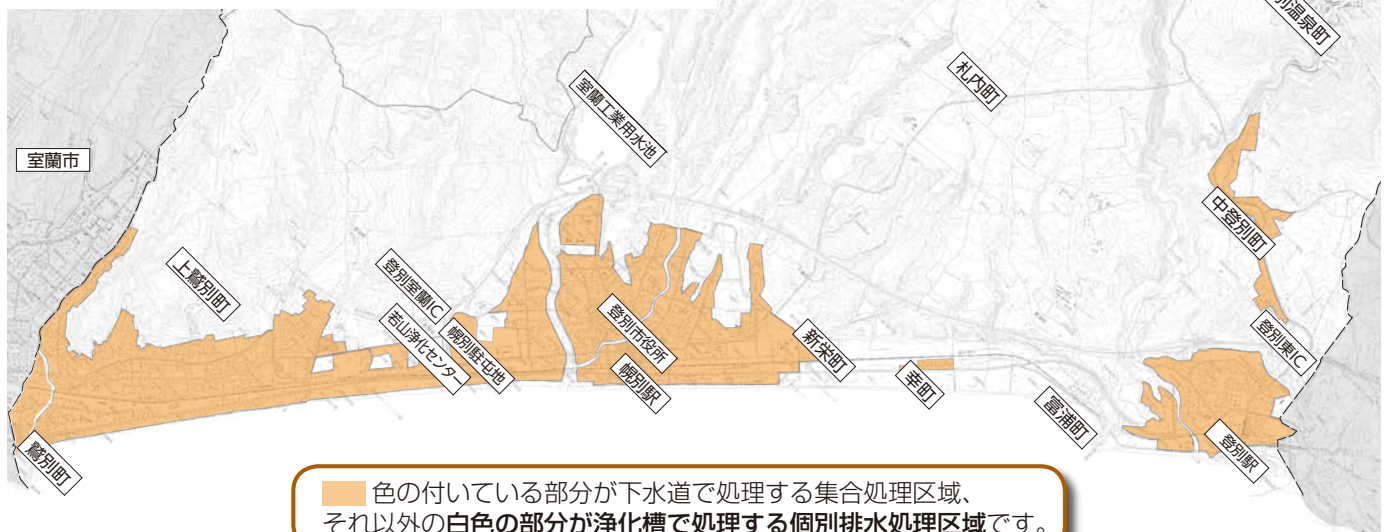

未来へと つながる友好を

登別市・海老名市姉妹都市提携盟約調印式

5月18日(月)、幌別中学校で『登別市・海老名市姉妹都市提携盟約調印式』が開催されました。

登別市と神奈川県海老名市は、それぞれの姉妹都市である宮城県白石市を含めた3市で、平成23年に『トライアングル交流宣言』に調印。以降、互いの市の物産展を毎年開催するなど、交流を深めていき、この日、白石市の風間康静市長の立ち会いの下、姉妹都市提携の盟約を締結しました。

調印式の後には、幌別中学校と海老名市立大谷中学校の生徒が交流したほか、未永く交流が続くことを願い、大谷中学校の生徒らによる記念植樹が行われました。

中学生の交流では、最初は互いに緊張した面持ちでしたが、ゲームを通じてすぐに打ち解け、最後は全員で合唱しました。未来ある中学生が仲良く触れ合う姿は、両市がより深くつながる将来を象徴しているかのようでした。



▲姉妹都市の証である盟約書を掲げる3市長



▲仲良く触れ合う両市の中学生

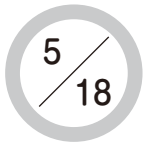

この記事の関連動画を次の方法でご覧いただけます。

- ・URL:
https://youtu.be/a3uhz-G8N_A
- ・市フェイスブック
- ・二次元バーコード



▲季節や時期ごとに、さまざまな表情を見せる湿原

心待ちにしていた 春を満喫

グリーンフェスタ2015さくら祭り

5月9日(土)・10日(日)、亀田記念公園で『グリーンフェスタ2015さくら祭り』(登別造園工業業協同組合主催)が行われました。

このイベントは、来場者に花の季節を楽しみ、花々に親しんでもらうことを目的に、毎年度、桜の季節に開催されています。

今年度は好天に恵まれたこともあり、2日間とも多くの来場者が訪れました。来場者は、園芸市、フリーマーケットでの買い物、太鼓演奏、よさこい演舞などを楽しむとともに、公園内のさまざまな草木に触れ、春の訪れを実感しました。



▲多くの来場者でにぎわう会場

自然環境保全のシンボル園

キウシト湿原オープニングイベント

4月29日(水)、キウシト湿原ビジターセンター前で、キウシト湿原の供用開始と同センターの完成を記念して『市制施行45周年記念キウシト湿原オープニングイベント』を行いました。

NPO法人キウシト湿原・登別理事長の堀本宏さんは「本日を新たなスタートの日と位置づけ、センターを拠点に団体の活動をさらに深めていきたいです」と語りました。

▼開園日時 11月15日(日)までの9時30分～17時(月曜日休園)

▼問い合わせ キウシト湿原ビジターセンター (☎8470)





▲ぬくもりあふれる新体育館内部

光が差し、ぬくもりあふれる体育館

鷺別小学校体育館完成披露会

5月8日(金)、鷺別小学校で3月30日(月)に完成した新体育館の完成披露会が行われました。

同体育館が完成したことにより、市内13の小中学校体育館のうち、耐震化が必要と判断された9校すべての耐震化工事が完了しました。

新体育館は、鉄筋コンクリート造りの2階建てで、面積は、1千118・09平方メートル。海抜約17メートルの屋上は、災害時の津波避難ビルとして使用できるほか、内装には、木を多用することで温かみを感じる造りとなっています。

同体育館は、4月から利用が開始されており、児童が伸び伸びと運動しています。



春風を感じながら疾走

第40回登別

こいのぼりマラソン

5月10日(日)、前日からの雨も上がった青空の下、市営陸上競技場を発着地点に『第40回登別こいのぼりマラソン』(同実行委員会主催)が行われ、今回新たな市街地コースを設定した3・5・10キロと親子3キロの4種目に、市内外から約400人のランナーが参加しました。

労働福祉センターで受け付けを済ませたランナーは、陸上競技場内で準備体操や開会式を行った後、各種目ごとにスタート地点に集合。スタートの合図とともに、大人も子どもも力いっぱい走り出しました。

陸上競技場を飛び出した10キロ種目参加のランナーは、傾斜のあるコースに息を弾ませながらも、沿道の多くの市民からの「がんばれ」の声援に笑顔を見せ、春の風を感じながらさわやかな汗を流し、ゴールに続く道を走り抜けました。



知って備える 防災メモ

第29回



山菜よりも大切な『あなたの命』

山菜採りに出掛けた方が遭難する事故が後を絶ちません。

自分だけは大丈夫だと思っていま
せんか。行方不明者の多くは山菜採
りの経験者です。

山菜採りをするときは、次のこと
を必ず守ってください。

山菜採りへ行くときは

- ・ 入山場所の地形をよく確認する
- ・ 気象情報を確認し、悪天候の場合
は中止する
- ・ 行き先と帰る時間を家族に伝える
- ・ 単独での入山を避け、声を掛け合
い位置を確認する
- ・ 白や黄色など、目立つ色の服を着
用する
- ・ 携帯電話や非常食、防寒着を携帯
する
- ・ 崖や急斜面などの危険な場所には
近づかない

熊の出没に注意

- ・ 熊よけの鈴やラジオを携帯し、音
を立てる工夫をする
- ・ 『クマの出没情報』に注意し、足

跡やふんを見たときはすべし引き
返す

遭難したときは

- ・ 落ち着いて行動し、笛などを吹い
て自分の位置を知らせる
- ・ むやみに歩き回することは体力の消
耗となるので、捜索隊を待つ

家族の方へ

- ・ 警察や消防への通報が遅れると、
捜索が難航して救助できない場合が
あります。
- ・ 必ず行き先と帰宅時間を確認する
- ・ 帰宅時間に戻らないときは、すべ
し通報する

過去3年間の 遭難事故発生件数

平成26年度	2件
平成25年度	3件
平成24年度	4件

さらに、平成23年度
には行方不明者も出て
います。くれぐれもお
気を付けてください。

問い合わせ
室蘭警察署 ☎011-4600110

人が輝き まちがときめく

仲間たち

Group

登別女声コーラスMFC



節目の年を迎え、
これまでの練習の成果を
しっかり発揮します

『登別女声コーラスMFC』
は、昭和40年に発足し、ことし
創立50周年を迎えました。現在
在籍しているのは、20代から80
代までの女性17人。毎週木曜日
の19時から、鉄南ふれあいセン
ターで練習しています。

MFCという名称は、もとも
と町内会の母親同士で結成され
たことに由来し、マザーズ、フ
レンズ、サークルの頭文字です。
現在は、町内会や母親などの加
入要件は無くなっており、多様
な会員構成となっています。

練習が始まると、それまで和
やかだったホールの雰囲気は一
変し、柔軟体操や発声練習、コ
ーラスなどに真剣に取り組み会
員の姿がありました。



▲ステージに立つ姿をイメージして練習

代表の古田幸代ふるたゆきよさんは「会員
同士は、サークル外でも集まる
ほど仲が良いですが、練習中は
私語も少なくなり、指導者のも
と、技術面のほか精神面も磨か
れています。女声合唱ならではの
の音楽をつくるという、発足時
からの合唱団の姿勢は変わって
いません」と話します。

11月開催予定の創立50周年記
念コンサートや各種大会に向け
て、密度の高い練習を行う同合
唱団ですが、初心者や未経験者
の参加も歓迎しています。昨年
加入した舩田泰美ふねだたいみさんは「歌声
を聴き、感動して加入しました。
未経験でしたが皆さんのサポー
トもあり、楽しく練習できます」
と話してくれました。

見学を希望する方は古田さん
☎011-460244 まで。

心に寄り添える 手話通訳専門員に

「30年ほど前、伊達市職員だったとき、広報担当として地域で行われている聴覚障害者協会の行事を取材する機会がありました。そのとき、表情豊かに生き生きと手話を使って話す方と出会い、『わたしもこんな風に手話を通じてお話をしてみたい』と、その魅力に惹きつけられたことが、手話を始めるきっかけでした」と話す大鎌佳奈美さん。

大鎌さんは、昨年行われた、手話通訳者として必要な知識と技能について審査する『手話通訳者全国統一試験』に挑み、猛勉強の末、合格率1割の難関を見事突破しました。

「手話は、手だけでなく、口の動きや表情、身振りを使って表現します。手話通訳専門員として、市役所窓口での説明を手話を介して正確に伝えることができるようにこれからも日々勉強し、技術を磨かなければいけないと思っています。そして、聴覚に障がいのある方が何を望んでいるのか、どうしてほしいのか、その思いの深さを感じ取り、心に寄り添いながら相手の気持ちに立てる手話通訳専



▲市役所窓口で手話を使って相談に応じる大鎌さん

門員になっていきたいと思っています」と、大鎌さんは熱意に満ちています。

手話から人と人の つながりが生まれる

相手の思いを汲み取り、正確に伝えることが大事だと話す大鎌さん。

「手話は言語の一つであり、手の動き一つ一つに意味があります。皆さんが日ごろ何気なく使っている手の動きが、実は手話に通じていることもあるので、その意味を知り、手話への理解を深め、実際に手話に親しむことで、さまざまな方との会話が広がり、豊かで楽しいものになると思います」と笑顔で話す大鎌さん。
相手に寄り添った手話で、きょうも相談に応じます。



KIRARI

おお かま かな み
大鎌佳奈美さん

聴覚に障がいのある方の日常生活支援を目的に、ことし4月から市障害福祉グループで手話通訳専門員として勤務している大鎌佳奈美さん。

業務は、市役所や公共機関・団体への手続きや相談、病院受診時などの手助け、行事やイベントの通訳要請に対応するなど多岐にわたります。

長きにわたって手話と関わり、手話について学んできた大鎌さんに、手話通訳専門員としての思いや手話の魅力を聞きました。

手話は、私を成長させ、人と人を結び付けてくれるもの



昭和38年、伊達市生まれ。51歳。
藤女子短期大学を卒業後の昭和59年から13年間伊達市役所に勤務する中で手話に出会う。現在、登別市役所保健福祉部障害福祉グループに手話通訳専門員として勤務。

くらしのガイド

市や国、道からのお知らせ



くらしと住まい



市職員は軽装で執務します

効率よく夏季の執務を行うため、ノーネクタイなどの服装で執務します。

月日 6月1日(月)～9月30日(水)
問い合わせ 総務G
(☎01130)

全国「斉」子どもの人権110番強化週間のお知らせ

子どもの人権に関する問題について、法務局職員や人権擁護委員に電話相談できます。

強化週間である次の期間は、通常よりも時間を延長して対応します。

期間

- ・6月22日(月)～26日(金)の8時30分～19時
- ・6月27日(土)・28日(日)の10時～

17時
相談先 子どもの人権110番
(☎0120-007-110)

狂犬病予防注射は済んでいますか？

犬の飼い主は、生後91日を過ぎた飼い犬に狂犬病予防注射を毎年1回接種させることが義務付けられています。

注射の時期は6月30日までで、動物病院で随時受けることができます。

問い合わせ 環境対策G(クリンクルセンター内・☎02958)

一般住宅の『蜂の巣駆除』を行っています

蜂の巣を発見したときは、市へお知らせください。

※巣が地上5m以上の高い場所や山にあるとき、家屋内で構造上巣が見えないときは、駆除できない場合があります。

※事業所や作業現場については自己負担で駆除専門業者に依頼し、処理をして下さい。

◎巣を発見したときの注意点
・近くをなるべく避けて通る
・巣に石を投げたり、大きな音を立てたりしない
・庭などに蜂が集まらないように、早めの草刈りを心掛ける

問い合わせ 環境対策G(クリンクルセンター内・☎02958)

外国人登録証の切り替え

平成24年に新たな在留管理制度が導入されたことに伴い、外国人登録証は、特別永住者証明書が在留カードに切り替える必要があります。

●特別永住者の方(市内居住の方)

切り替え期限

- ・平成24年7月9日に16歳以上で、次回確認(切り替え)期間が平成27年7月8日までの方：7月8日(水)まで
- ・平成24年7月9日に16歳以上で、次回確認(切り替え)期間が平成27年7月9日以降の方：次回確認(切り替え)期間の始期となる誕生日まで

7月の粗大ごみ収集

申し込み (有)登和清掃 (☎0200)

※土・日曜日、祝日を除く9時～17時。
※電話のかけ間違いに十分注意してください。

地区	収集期間	申込期間
若山町	7月6日(月)～7月11日(土)	6月22日(月)～7月3日(金)
登別東町	7月13日(月)～7月18日(土)	6月29日(月)～7月10日(金)
鷺別町4～6丁目	7月20日(月)～7月25日(土)	7月6日(月)～7月17日(金)
新川町	7月27日(月)～8月1日(土)	7月13日(月)～7月24日(金)

※粗大ごみは、1品ごとに『ごみ処理券(1枚160円)』を貼って出してください。(1回につき5品まで)

問い合わせ 環境対策グループ
(クリンクルセンター内・☎02958)

・平成24年7月9日に16歳未満であった方：16歳の誕生日まで

場所 市民サービスグループ

持ち物 外国人登録証(みなし特別永住者証明書)、写真1枚(正面上半身無帽、縦4×横3センチ、直近3カ月以内に撮影)、旅券(交付を受けている方)

問い合わせ 市民サービスG
(☎01855)

●永住者の方
切り替え期限

場所 札幌入国管理局または出張所
問い合わせ 千歳苫小牧出張所
(☎01449012)

「申し込み」「問い合わせ」中の「G」は「グループ」の略です

登別市事業所開設費補助金

市内での起業や新分野への進出を考えている方を支援する『登別市事業所開設費補助金』の2次募集を行っています。

事業の目的	市内で新たに事業活動を行う方を支援することにより、起業や新分野への進出を促進し、市内経済の活性化を図る
補助対象経費	市内業者を利用して実施する建物の改造、改装などに要する経費や改造などに伴う設備機器類の購入費（事務用機器、車両は対象外）
補助額など	補助対象経費の2分の1以内（補助限度額20万円）
公募期間	6月17日㈫まで ※申請者多数の場合は交付先を選定する場合があります。 ※予算に残額が生じたときには、3次募集（7月予定）を実施します。

◆問い合わせ 商工労政グループ ☎011-21711

6月1日から7日までは「水

水道週間『カラカラで蛇口に飛び込む 僕の口』

対象 慰霊巡拝を行う戦域における戦没者の遺族など
※参加には条件がありますので、問い合わせください。
問い合わせ 社会福祉G ☎011-91911

平成27年度慰霊巡拝

場所 旧ソ連、中国、東部ヨーロッパ、インドネシア、硫黄島、パラオ、フィリピンなど

野焼きはやめましょう

廃棄物を野焼きすると、火災

道週間』です。この週間は、広報活動などのさまざまな運動を通して、水道についての理解と関心を高め、公衆衛生の向上と生活環境の改善を図るとともに、水道事業のさらなる発展を目指すもので、全国規模で毎年実施されています。
市は、この『水道週間』に合わせ、登別市管工事業協同組合の協力により、浄水場などの施設周辺の清掃を予定しています。
問い合わせ 水道G ☎011-5510

納め忘れた過去10年以内の保険料を納めることができます。後納制度の利用は事前に申し込みが必要ですが、制度が利用できない場合もありますので、詳しくは問い合わせください。
※老齢基礎年金の受給権者（繰り上げ受給者を含む）や老齢基礎年金の受給資格期間を有している満65歳以上の方は、後納制度の対象外です。
問い合わせ・申し込み 室蘭年金事務所 ☎011-7104

9月30日(水)まで国民年金保険料の後納制度を実施しています

の危険を伴うほか、法律により罰せられます。家庭から出るごみだけではなく、木材、草なども燃やしてはいけません。
野焼きを発見した場合、次のことを分かる範囲でお知らせください。
・発生日時、頻度、場所
・焼却している廃棄物の種類、煙の色、臭い
・野焼きをしていると思われる人に関する情報
問い合わせ 環境対策G（クリンクルセンター内）☎011-2958

耐震診断に補助金を交付します

木造住宅や一定規模の建築物への耐震診断実施に要する費用の一部を、建物所有者に補助します（ただし、予算額を超える申し込みがあったときは選考を行う場合があります）

木造住宅に対する補助

- ▶ 補助の主な条件
 - ・一戸建て住宅か併用住宅であること
 - ・地上2階建て以下の在来軸組工法であること
 - ・所有者が居住する住宅であること
 - ・昭和56年5月31日以前に着工した住宅であること
 - ・建築基準法その他関係法令に違反がないこと
 - ・市税の滞納がないこと
 - ・暴力団員、暴力団関係事業者でないこと
- ▶ 補助額
 - ・補助対象費用の3分の2（限度額5万円）

※2階建て以下、延床面積が500平方メートル以下の木造住宅で、所有者または居住者が希望するときは、北海道が無料耐震診断を実施しています。詳しくは、胆振総合振興局建設指導課 ☎011-249594 まで問い合わせください。

一定規模の建築物に対する補助

- ▶ 補助の主な条件
 - ・耐震改修促進法で定める特定既存耐震不適格建築物であること
 - ・昭和56年5月31日以前に着工した建築物であること
 - ・建築基準法その他関係法令に違反がないこと
 - ・市税の滞納がないこと
 - ・暴力団員、暴力団関係事業者でないこと
- ▶ 補助額
 - ・補助対象費用の3分の2（限度額200万円）

▶ 申し込み方法 建築住宅グループに備え付けの意向確認書に必要事項を記入し、函面などを持参のうえ6月19日(金)までに提出

▶ 申し込み 建築住宅グループ ☎011-4399

不法電波から暮らしを守ろう

不法電波は、携帯電話やテレビなどに障害を与えるだけでなく、消防、救急、防災行政など、人命に関わる重要な無線通信を妨害します。

電波に関する困り事やご相談は、問い合わせください。

問い合わせ 北海道総合通信局

(☎011-737-0099)

子育て世帯臨時特例給付金

6月分の児童手当の支給対象となる子どもがいる世帯向けに、『子育て世帯臨時特例給付金』が実施されます。5月末に送付している『児童手当現況届』の

裏面に申請欄がありますので、記入の上申し込みください。 ※児童手当が6月分から支給される世帯には、給付金の申請書のみ送付しています。 ※公務員の方は、勤務先からの証明を受けた申請書を提出してください。

支給額 対象児童1人につき3千円

申し込み 9月30日(木)までに子育てグループ

※出張受け付けもしています。

・6月15日(月)10時～12時：登別

温泉ふれあいセンター

・6月16日(火)10時～16時：鷺別

公民館

・6月19日(金)10時～12時：婦人

センター

問い合わせ 子育てG

(☎05634)

忘れずに納めましょう

市・道民税(第1期)、国民健康保険税(普通徴収第1期)の納期限は6月30日(火)です。

納付には口座振替やコンビニエンスストア払いが便利です。

問い合わせ 税務G (☎0511

55)、国民健康保険G (☎

051771)

「申し込み」「問い合わせ」中の「G」は「グループ」の略です

幌別ダム『ダムカード』の配布

北海道企業局では、室蘭地区の工業地帯に工業用水を供給する幌別ダムの『ダムカード』を、ダムに隣接する室蘭地区工業用水道管理事務所、1人につき1枚お渡ししています。

時間 9時～17時

※土・日曜日、祝日、年末年始

(12月29日から1月3日まで

を除く。)

問い合わせ 同管理事務所

(☎052821)

指定給水装置工事事業者

を指定しました

事業者名 北海パイプライン株式会社

所在地 幌別町5丁目10

問い合わせ 水道G

(☎05510)

募集

エキノコックス症血液検査

エキノコックス症は放置して

いると命に関わる感染症で、予防や早期発見・治療することが大切です。

北海道では毎年、十数人の患者が発見されていますので、この機会に受診しましょう。

日時 6月30日(火)18時～(18時15分まで受け付け)

場所 しんた21

対象 小学3年生以上

※過去に受診したことがある場合、前回の検査から5年以上経過している方に限ります。

申し込み 6月12日(金)までに健康推進G(しんた21内・☎0100)

人権擁護委員を紹介します

人権擁護委員は、法務大臣から委嘱を受け、人権擁護に関わる活動を行っています。市民の皆さんから家庭内のもめごとや隣近所でのトラブルなど、日常生活におけるさまざまな問題の相談を受け付けています。

相談には難しい手続きもなく、無料です。秘密は厳守しますので、困ったことがありましたらお気軽にご相談ください。

▼市の人権擁護委員

氏名	住所	電話番号
森口 達(もりぐち さとる)	鷺別町	☎86-7149
渋谷 隆芳(しぶや りゅうほう)	登別温泉町	☎84-2359
高橋 敏夫(たかはし としお)	中央町	☎85-3562
福川 喜行(ふくかわ よしひろ)	美園町	☎86-2373
中山 晃一(なかやま こういち)	新生町	☎86-3190
永井 延和(ながい のぶかず)	片倉町	☎85-7689
筑野 榮子(ちくの えいこ)	栄町	☎86-4060
桑井 孝子(くめい こうこ)	緑町	☎85-9620

問い合わせ 市民サービスグループ (☎052139)

胆振から日本を元気に!

各種無料相談・出張相談を承ります。

- 震災・原発関連 ●相続・遺言 ●交通事故
- 離婚・養育費・慰謝料 ●消費者被害(悪徳商法)
- 消費者金融・信販会社・銀行等からの借入金の整理 など

北海道みらい法律事務所 弁護士 増川 拓 (札幌弁護士会)

相談は要予約 ☎0143-83-4131

室蘭市東町2-27-4 セミナービル3階(東室蘭駅東口より徒歩1分・東室蘭郵便局となり) P有

<http://www.hokkaido-mirai.com/>

胆振女性リーダー養成研修

期間 8月20日(木)～22日(土)
 ※事前・事後研修があります。

場所 国立女性教育会館

内容 男女共同参画フォーラム

への参加

定員 2人

※書類審査と面接による選考があります。

費用 2万円程度(食費など)

申し込み方法 社会教育グループに備え付けの申し込み書と履歴書に必要事項を記入し、

6月30日(火)までに提出

申し込み 社会教育G

(☎01129)

平成27年度第1回

危険物取扱者保安講習

日時・内容

・7月7日(火)：一般(午前)、

コンビナート(午後)

・7月8日(水)：コンビナート(午前)、

給油取扱所(午後)

※午前は9時30分から12時30分

まで、午後は13時30分から16

時30分まで。

場所 市民会館

申し込み方法 消防本部、消防

署、各消防支署に備え付けの申請書に必要事項を記入し、受講希望日の10日前までに北海道危険物安全協会連合会に提出

問い合わせ 消防本部総務G

(☎09611)

平成27年度第2回

危険物取扱者試験

月日 8月9日(日)

場所 苫小牧市

内容 甲種、乙種(第1類～6類)、丙種

受験願書受付期間

・書面申請：6月30日(火)～7月

8日(水)

・電子申請：6月27日(土)～7月5日(日)

※願書は消防本部、消防署、各消防支署に備え付けています。

問い合わせ 消防本部総務G

(☎09611)

平成27年度第2回

消防設備士試験

月日 8月9日(日)

試験の種類・場所

・甲種(特類)：札幌市

・甲種(第1類～5類)・乙種

(第1類～7類)：苫小牧市
受験願書受付期間

・書面申請：6月30日(火)～7月

8日(水)

・電子申請：6月27日(土)～7月

5日(日)

※願書は消防本部、消防署、各消防支署に備え付けています。

問い合わせ 消防本部総務G

(☎09611)

放送大学10月入学者募集

出願期間 6月15日(月)～9月20

日(日)

募集学生

・教養学部：科目履修生(6カ

月)、選科履修生(1年)、

全科履修生(4年以上)

・大学院：修士科目生(6カ月)、
 修士選科生(1年)

出願方法 北海道学習センター

(〒060-0817 札幌市北区

北17条西8丁目)に資料を請

求し、同封の出願票などに必

要事項を記入し提出

※詳しくは資料に同封される学

生募集要項をご覧ください。

問い合わせ 同センター

(☎011-736-6318)

税務職員募集

札幌国税局

日時 9月6日(日)(第1次試験)

対象 平成27年度中に高校を卒

業する見込みの方、高校卒業

後3年を経過していない方

申し込み 6月22日(月)から7月

1日(木)までに、申込専用アド

レス ([http://www.jinji-shi-](http://www.jinji-shi-ken.go.jp/juken.html)

ken.go.jp/juken.html)から

申し込み

※郵送・持参での申し込みを希望の方は問い合わせください。

問い合わせ 室蘭税務署

(☎24151)

平成28年3月新規高卒者の求人募集します

地元での就職を希望する高校生のため、新規高卒者の採用をご検討ください。

受け付け開始日 6月22日(月)

問い合わせ ハローワーク室蘭

(☎28689)

登別市嘱託員を募集します

- ◆任用期間 7月1日～平成28年3月31日
- ◆試験日時 6月19日(金)15時～
- ◆場所 市役所
- ◆試験方法 面接試験
- ◆申し込み方法

人事・行政管理グループと各支所に備え付け、または市ホームページに掲載の申し込み書に必要事項を記入の上、6月12日(金)までに人事・行政管理グループに持参してください。

- ◆問い合わせ 人事・行政管理グループ (☎01132)

募集職種と勤務条件など

募集職種	公務補
募集人数	1人
勤務地	幌別西小学校
主な業務内容	学校の維持管理業務
勤務条件	①7時30分～13時 ②10時30分～16時
	【休日】土・日曜日、祝日など
	【給与月額】123,900円
応募要件(性別不問)	【年齢】昭和26年4月2日～昭和40年4月1日生まれの方

就職セミナーを開催します

日時 6月18日(木)13時30分～16時30分

場所 職業訓練センター

内容 職業選択の自由や就職活動の実態についての説明、自己紹介、職業興味検査など

定員 20人(申し込み順)

申し込み 6月12日(金)までに登別職業訓練協会

(☎01450)

登別市国民健康保険運営協議会の委員を募集します

対象 国民健康保険に加入している平成27年4月1日現在で40歳以上の方

定員 1人

任期 7月1日(水)～平成29年6月30日(金)(2年間)

選考方法 書類選考

申し込み方法 国民健康保険に

ついての意見を800字以内のレポートにまとめ、住所、氏名、生年月日、職業、電話番号を記入し、6月19日(金)までに提出

申し込み 国民健康保険G

(☎01771)

パブリックコメント(意見公募)制度
に基づき皆さんからの意見を募集します

～ 募集期間 6月30日(火)まで ～

	農村滞在型余暇活動機能整備計画書(市町村計画)(案)	第2次登別市スポーツ推進基本計画(案)	第2次登別市文化振興基本計画(案)
概要・目的	農村などで自然や文化に触れ、そこで暮らす人びととの交流や農業体験により農業への理解を深めるとともに、地域の活性化を図るための計画です。	市民の『だれもが、いつでも、どこでも、いつまでも』気軽にスポーツに親しみながら健康で豊かな生活を送ることができる社会の実現を目指し、市の実情に応じたスポーツ施策の理念を推進することを目的とした計画です。	市民がふるさと登別の文化の創造に関わるとともに、文化遺産の保護継承と活用に努め、文化の多様性を認識し、私たちが住むこの土地への誇りと生きがいを感じられる個性ある文化活動と文化を育む環境づくりを進めるため、文化振興を図ることを目的とした計画です。
担当グループ	農林水産グループ 〒059-8701中央町6丁目11 (☎02321・fax08286) Eメール: agri@city.noboribetsu.lg.jp	社会教育グループ 〒059-0014富士町7丁目33 (☎01129・fax09744) Eメール: syakyou@city.noboribetsu.lg.jp	
資料の閲覧	本案の全文は、市役所1階市民コーナー、各支所、市民会館、市立図書館、市民活動センター、各意見募集の担当グループに備え付けるほか、市ホームページにも掲載します。		
意見の例	『〇〇事業は、△△のように改善すれば市民が利用しやすくなる』『条例案〇条は、△△と記載されているが、□□の理由から◇◇のような記載が必要ではないか』など、皆さんの意見をお寄せください。		
意見の提出方法	各閲覧場所に備え付けの専用紙か任意の用紙に①案件名②住所③氏名④電話番号⑤意見を記入し、各閲覧場所備え付けの『意見箱』に投函するか、郵送またはファクス、Eメールで各担当グループに提出してください。 ※ 電話や来庁による口頭でのご意見はお受けできません。		
意見に対する回答	寄せられた意見に対する市の考え方は、市ホームページに掲載するほか、上記閲覧場所に閲覧ファイルを備え付けます。 ※ 意見を提出された方に対して個別の回答は行いません。 ※ 意見を提出された方の住所、氏名、電話番号は公表しません。		

「申し込み」中の「G」は「グループ」の略です
「問い合わせ」

NTT東日本 オフィスのインターネットセキュリティ対策は
NTT東日本情報機器特約店におまかせください!

- ◎ 株式会社テレ・マーカー ◎ 株式会社コーデック ◎ 日本メディアシステム株式会社
- ◎ 株式会社エフティコミュニケーションズ ◎ GMOデジタルラボ株式会社

が登別エリアのお客様にお伺いいたします。

※上記以外にもNTT東日本情報機器特約店がございます。詳しくはNTT東日本代理店サイト「ひかりweb」<http://hikariweb.ntt-east.co.jp/>をご覧ください。

インターネットからの脅威は、ウイルス対策ソフトだけでは守りきれません!

自らが被害者になるだけでなく加害者となる可能性がある時代です。NTT東日本が提供するセキュリティ対策をご提案します。

NTT東日本-北海道 室蘭支店 〒050-8511 室蘭市東町1丁目18番6号 TEL.0800-800-5745 (9時～17時 ※土日・休日を除きます) K15-0273 [1506-1506]

平成26年度 住民基本台帳の閲覧状況を公表します

『住民基本台帳法』第11条第3項・第11条の2第12項、『住民基本台帳の一部の閲覧及び住民票の写しの交付に関する省令』第3条の規定に基づき、平成26年度中の閲覧状況を公表します。

閲覧者氏名	閲覧事由（利用目的）	閲覧年月日	閲覧した住民の範囲
NHK室蘭放送局 局長 中川 寛	6月全国個人視聴率調査 (放送法第20条、第81条に定められた調査研究・世論調査)	平成26年5月13日	幌別町 14件
自衛隊札幌地方協力本部長 1等陸佐 岡本 浩	自衛官募集 (自衛隊法第29条第1項、同法第35条)	平成26年5月23日	市内全域 670件
(社)新情報センター 事務局長 平谷 伸次	農村漁村に関する世論調査 (内閣府大臣官房政府広報室)	平成26年5月28日	新川町 11件
(株)昇寿チャート 代表取締役 川井 清維	平成26年度道民意識調査 (北海道総合政策部知事室)	平成26年7月2日	中央町・常盤町 20件
(社)中央調査社 会長 西澤 豊	新聞及びウェブ利用に関する総合調査 (朝日新聞社ブランド推進本部マーケティング部)	平成26年7月11日	美園町 21件
(社)中央調査社 会長 西澤 豊	環境問題に関する世論調査 (内閣府大臣官房政府広報室)	平成26年7月11日	幌別町 12件
株式会社インテグリティサーチ 代表取締役社長 井上 孝志	家庭からの二酸化炭素排出量の推計に係る実態調査 全国試験調査 (環境省地球環境局総務課低炭素社会推進室)	平成26年7月30日	登別温泉町・中登別町 66件
(社)中央調査社 会長 西澤 豊	女性の活躍推進に関する世論調査 (内閣府大臣官房政府広報室)	平成26年8月8日	新川町 13件
NHK室蘭放送局 局長 中川 寛	11月全国個人視聴率調査 (放送法第20条、第81条に定められた調査研究・世論調査)	平成26年9月3日	幌別町 14件
(株)リサーチセンター 代表取締役社長 鈴木 稲博	平成26年度郵便利用構造調査 (日本郵便株式会社)	平成26年10月9日	常盤町・富士町 20件
(社)新情報センター 事務局長 平谷 伸次	戦後70年に関する意識調査 (NHK放送文化研究所世論調査部)	平成26年10月9日	鷺別町 12件
(社)中央調査社 会長 西澤 豊	人生のあゆみと格差に関する全国調査 (国立大学法人東京大学大学院人文社会系研究科)	平成26年12月3日	登別東町 25件
(社)中央調査社 会長 西澤 豊	平成26年度国語に関する世論調査 (文化庁文化部国語課)	平成26年12月9日	美園町 15件

問い合わせ 市民サービスグループ (☎85) 1855)

速く! 安く! 美しく! TOTAL Printing

印刷に関するご相談は
お気軽に当社へ

BEST PRINTING
株式会社 日光印刷 登別支店

登別市常盤町3丁目30番地4 ☎(0143)81-3388. FAX(0143)47-2513

本社/室蘭市寿町2丁目3番1号 ☎(0143)47-8308. FAX(0143)47-2513
支店/札幌・伊達

無料法律相談

借金に関する相談・無料 弁護士による直接面談

受任時初期費用(例:自己破産20万円~)分割可

むろらん法律事務所 札幌弁護士会 弁護士 高村 真人

借金の整理・過払請求・契約書作成・売掛金請求・
先物取引被害など各種相談承ります。

室蘭市中島町2丁目27-11インプレス中島402号室 【要予約】相談料2回目以降3,000円

☎0143-41-3155

むろらん法律事務所 検索 民事法律扶助制度対応(応相談)

プレミアム商品券・プレミアムリフォーム券を販売します

市内経済活性化のため、市内に住民票があり、市内に居住している方（世帯）を対象に、市内取扱参加店・事業所で利用できる、販売額の20%を利用額に上乗せした商品券とリフォーム券を販売します。

取扱参加店名・事業所名などは、今後、ポスターや新聞折り込みなどでお知らせします。

区分	商品券	リフォーム券
額面	1冊1万2,000円	1枚6万円
販売価格	1冊1万円	1枚5万円
発行数	4万冊	2,000枚
有効期限	12月20日(日)	12月14日(月)
購入限度	1人3冊(※)	1世帯10枚

※18歳未満の子どもがいる世帯は、1世帯5冊。

のぼりべつプレミアム商品券

▶販売日時・場所

○子育て世帯優先販売期間

- ・7月4日(土)・5日(日)10時～15時…登別観光協会、婦人センター、アーニス、若草つどいセンター、鷺別公民館
- ・7月6日(月)～9日(木)10時～17時…アーニス
※6月に市が18歳未満の子どもがいる世帯へ郵送する『優先購入申込書』が必要です。

○一般向け販売期間（売り切れ次第終了）

- ・7月12日(日)・13日(月)10時～15時…登別観光協会、婦人センター、アーニス、若草つどいセンター、鷺別公民館
- ・7月15日(水)から売り切れまで（土・日曜日、祝日を除く）10時～17時…アーニス

▶予約もできます

往復はがきに氏名、住所、電話番号、購入冊数を記入の上、6月15日(月)から29日(月)までに登別商工会議所（〒059-0012中央町5丁目

6-1）

※後日郵送する『購入引換券』を持参のうえ、7月12日(日)・13日(月)に指定の販売場所へお越しください。

▶ご注意ください

- ・購入時は、購入者本人の身分を証明できるものを持参してください。
- ・市内の取扱参加店表示のある店舗で利用できます。ただし、釣り銭は出ません。
- ・現金との交換、ほかの商品券などの金券・印紙・はがき・宝くじの購入、債務などの返済、取扱店が指定する一部の商品の購入には利用できません。
- ・商品券の交換、譲渡、転売などは禁止します。
- ・商品券の盗難や紛失、汚損、滅失などの場合、登別商工会議所はその責を負いません。
- ・不正行為があった場合、商品券の返還や被害相当額の負担をしていただく場合があります。

「申し込み」
「問い合わせ」
中の「G」は「グループ」の略です

登別プレミアムリフォーム券

▶対象物件

市内に自己が所有し居住する住居、またはその住居と同一敷地内にある構築物、外構など

▶対象工事 住宅の増改築、修繕など

▶申し込み・購入方法

- ①取扱参加事業者へ見積もりを依頼
- ②取扱参加事業所に備え付けの購入申込書に、工事の見積書（写し可）、物件所有者の住民票、固定資産税通知書または固定資産課税台帳を添えて、6月15日(月)から7月17日(金)までに、取扱参加事業者を通してまたは直接登別商工会議所へ提出
- ③後日郵送する引換券を、登別商工会議所に持参し購入

▶発行枚数を上回る申し込みがあった場合

7月24日(金)11時から登別商工会議所で抽選会を行います。当選された方にのみ、7月27日(月)以降に引換券を郵送します。

▶ご注意ください

・購入申込書を提出する前に着工した工事の支

払いには、利用できません。

- ・購入申込書を提出することによりプレミアムリフォーム券購入前でも工事を着工できますが、抽選となった場合、工事着工の有無に関わらず落選する可能性があります。
- ・新築住宅の建築工事や、事務所やアパートなど事業に使用している物件の増改築や修繕には利用できません。ただし、店舗兼住宅などの複合物件については、居住部分の工事費にのみ利用できます。
- ・購入後の払い戻しはできません。また、釣り銭は出ません。
- ・住宅の備品類（空調機器、感知器、電子・通信機器、照明器具、映像機器など）の購入費用の支払いには利用できません。
- ・二世帯住宅などの共同住宅については、個別に登記され、個別に工事の契約が結ばれる場合のみ世帯主ごとに購入できます。
- ・審査の結果、条件に該当しないことが判明した場合は購入できません。

問い合わせ 登別商工会議所 (☎ 85) 4 1 1 1)

困った!



ときにはまず

相談

相談名	日時	場所	相談内容	申し込み・問い合わせ ※「G」はグループの略
無料法律相談	7月18日(土) 9時30分～12時	鉄南ふれあいセンター	交通事故や金銭貸借、損害賠償、離婚など 担当弁護士：増川 拓さん 定員：6人(申し込み順)	7月10日(金)までに 市民サービスG (☎☎2139)
くらしの無料相談 <small>北海道行政書士会室蘭支部</small>	6月27日(土) 9時30分～12時	鉄南ふれあいセンター	相続や遺言、各種契約、官公署に提出する書類など 定員：10人(申し込み順)	6月26日(金)までに おたに行政書士事務所 (☎☎3360)
市民相談	随時	市民サービスグループ	市民生活や多重債務、家庭内暴力	市民サービスG (☎☎2139)
消費生活相談	随時 ※登別消費者協会は火～ 金曜日の10時～16時。	消費生活センター(市民サービスグループ内) または登別消費者協会 (労働福祉センター内)	契約や解約に関するトラブル、インターネットのトラブルなど	消費生活センター (☎☎3491) 登別消費者協会 (☎☎8307)
人権相談所	月～金曜日 8時30分～17時15分	札幌法務局室蘭支局 (室蘭市入江町)	人権問題や家族問題、金銭トラブル、雇用や給与の問題、いじめや体罰、差別など	札幌法務局室蘭支局 (☎☎5111)
障がいのある方の就労相談窓口	6月18日(木) 14時～17時	障害福祉グループ	障がいのある方の就労や雇用	6月11日(木)までに 障害福祉G (☎☎3732)
夜間・土曜納税相談窓口	6月25日(木)・26日(金) 17時30分～20時 6月27日(土)9時～17時	税務グループ	市税や給食費、公営住宅料、保育料などの納付(入)	税務G (☎☎1155)
キャリアサポートのぼりべつ (市委託事業)	水・金曜日 8時30分～17時	職業訓練センター(青葉町)	就職活動などで抱える不安や悩みなど	登別職業訓練協会 (☎☎1450)
	月～金曜日 17時以降(予約制)			
	土曜日 10時～17時	地域職業相談室(アーニス内)		
無料労働相談(市委託事業)	月～金曜日 10時～16時(予約制)	登別労働会館(千歳町3丁目)	解雇や労働条件の引き下げ、職場内のいじめ(パワーハラスメント)など	事前に連合登別 (☎☎3337)
	6月12日(金)・26日(金) 10時～16時(予約制)	鉄南ふれあいセンター		希望日の1週間前までに連合登別 (☎☎3337)
一日行政相談	6月15日(月) 10時～12時	登別郵便局(JR札幌駅西口前)	国や特殊法人、北海道、市の業務の苦情や意見、要望	企画調整G (☎☎6586)

法律相談いたします

初回相談無料!
お気軽にご相談を!

不動産の相続登記・名義変更手続
会社の設立・役員変更登記・定款作成
過払金返還請求・債務整理・破産手続

まずはお電話! TEL0143-81-2000

HP: <http://www.kurosaki-office.com>

黒崎司法書士事務所

登別市千歳町1-5-3 登別市役所入口踏切近く

皆様のプライバシーには最大限配慮いたします。

のぼりべつ法律事務所

弁護士 八木橋俊輔 札幌弁護士会

離婚・相続・消費者被害・債務整理
交通事故・その他

個人のお客様は初回相談無料です。民事扶助制度が利用できる場合は3回目まで無料です。まずはお問い合わせください。

相談は要予約

0143-83-7381

月～金 9:00～17:30
※夜間・土日は完全事前予約
登別市若山町4丁目40-5
メープル・ベットのワン303号



出張子育てひろば
～富原子育てひろば～

日時 6月12日(金)10時～12時
集合場所 鷲別公民館駐車場
対象 小学校入学前の子どもと
その保護者

内容 消防士の仕事を見学
定員 15組(申し込み順)
持ち物 帽子、運動靴、着替え
など

申し込み 6月11日(木)までにN
PO法人登別自然活動支援組
織モモンガくらぶ(☎080-1-
890-0865)

子育てcafe
～富原子育てひろば～

日時 6月22日(月)10時～12時
場所 亀田記念公園

対象 子育て中の方、子育て支
援をしている指導者

内容 子どもと外遊びをするこ
きの楽しみ方の講座
定員 15組(申し込み順)
※託児を希望する方は、申し込
み時に申し出てください。

申し込み 6月21日(日)までにN
PO法人登別自然活動支援組
織モモンガくらぶ(☎080-1-
890-0865)

移動子育て支援センター

日時・場所

- ・6月10日(水)：鷲別公民館
 - ・6月17日(水)：若草児童クラブ
 - ・6月24日(水)：であえーるはま
なす
- ※時間はいずれも10時から12時
まで。

対象 小学校入学前の子どもと
その保護者

内容 子ども同士や保護者の交
流の場として、遊具を使った
遊び、絵本の読み聞かせなど

持ち物 上靴

※であえーるはまなすに車で
越しの場合は、事前にご連絡
ください。

※当日、直接会場にお越し
ください。

問い合わせ 中央子育て支援セ
ンター(☎03715)

パパとママのためのスタディ
～富原子育てひろば～

日時 6月20日(土)10時30分～12
時

場所 亀田記念公園
対象 子育て中の方
内容 火おこしとスモークづく
り

定員 15人(申し込み順)
参加料 300円
持ち物 コップ、動きやすい服
装と靴

申し込み 6月19日(金)までにN
PO法人登別自然活動支援組
織モモンガくらぶ(☎080-1-
890-0865)

お父さんと遊ぼう

日時 6月20日(土)10時～12時

場所 登別子育て支援センター
対象 小学校入学前の子どもと

そのお父さん

内容 絵本や遊具を使った自由
遊びなど
※当日、直接会場にお越し
ください。

問い合わせ 登別子育て支援セ
ンター(☎02772)

とらふレンズパークの日
～富原子育てひろば～

日時 6月20日(土)10時30分～12
時

申し込み 6月19日(金)までにN
PO法人登別自然活動支援組
織モモンガくらぶ(☎080-1-
890-0865)

持ち物 水筒、帽子、運動靴
(長靴)、着替えなど

参加料 1人100円

定員 15組(申し込み順)

対象 親子

場所 亀田記念公園

6月の歯科救急医療

日時	診療所・住所・電話
6月7日(日) 9時～11時	いしい歯科 (☎44)3367) 室蘭市東町2丁目22-6
	高橋歯科医院 (☎86)2250) 登別市若草町3丁目14-10
6月14日(日) 9時～11時	いちはし歯科 (☎55)4323) 室蘭市本輪西町3丁目6-13
	村上歯科医院 (☎0)142(23)2021) 伊達市網代町35
6月21日(日) 9時～11時	岩倉歯科 (☎45)7117) 室蘭市水元町12-6
6月28日(日) 9時～11時	宇賀歯科医院 (☎22)6989) 室蘭市中央町2丁目9-10

問い合わせ 室蘭歯科医師会 (☎43)3522)

『申し込み』
『問い合わせ』
中の『G』は『グループ』の略です

保育所に遊びに来ませんか

日時・場所

・7月2日(木)：警別保育所・富士保育所

・7月9日(木)：栄町保育所

・7月15日(水)：登別保育所

・7月22日(水)：幌別東保育所

※時間はいずれも9時30分～11時。

対象 小学校入学前の子どもとその保護者

持ち物 上靴(子ども、保護者とも)、着替え

※当日、直接会場にお越しください。

問い合わせ 中央子育て支援センター(☎011-3715)

子育て講座『森で遊ぼう』

～親子バス遠足に～

参加しませんか?

日時 6月23日(火)9時30分～12時30分

集合場所 市民会館(バスでおれすと鉢山へ移動)

対象 2歳から3歳までの子どもとその保護者

定員 20組(申し込み順)

持ち物 昼食、飲み物、着替え

申し込み 6月8日(月)から12日(金)までに中央子育て支援センター(☎011-3715)

対象

『あそびの広場』に参加しませんか

日時・対象

・1歳児グループ 7月9日から8月6日までの毎週木曜日(全5回)

・2歳児グループ 7月7日から8月4日までの毎週火曜日(全5回)

・3歳6カ月までの子どもとその保護者

※時間はいずれも10時～12時。

場所 中央子育て支援センター

内容 手遊び、絵本、製作など

定員 各10組(申し込み順)

申し込み 6月15日(月)から19日(金)までに中央子育て支援センター(☎011-3715)

流しそうめんに参加しませんか

日時 7月2日(木)10時～12時

場所 登別子育て支援センター

対象 2歳から小学校入学前の子どもとその保護者

定員 30組(申し込み順)

持ち物 プラスチック製のマグカップ、箸またはフォーク、サンダルまたは長靴(濡れてもよいもの)

問い合わせ 6月22日(月)から26日(金)までに登別子育て支援センター(☎011-2772)

日時

6月24日(水)10時～12時

七夕製作

場所 登別子育て支援センター

対象 小学校入学前の子どもとその保護者

※当日、直接会場にお越しください。

問い合わせ 登別子育て支援センター(☎011-2772)

すこやかマタニティ教室

日時 7月15日(水)13時30分～15時30分

場所 しんた21

対象 妊娠されている方

内容 沐浴・抱っこ・オムツ交換の体験実習、交流など

定員 20人

申し込み 7月14日(火)までに健康推進G(しんた21内・☎011-0100)

子宮頸がん・乳がん検診のお知らせ

	子宮頸がん検診	乳がん検診
日時	9月29日(火) 午前の部 9時～ 午後の部 13時～	9月11日(金) 午前の部 8時30分～ 午後の部 12時30分～
場所	しんた21	
対象	奇数月生まれの20歳以上の女性	奇数月生まれの40歳以上の女性
内容	子宮頸部細胞診	視触診・マンモグラフィー検査
定員	午前100人、午後100人	午前50人、午後40人
料金	1,700円	2,200円 (50歳以上は1,900円)

申し込み 7月24日(金)までに、希望する検診名、氏名(ふりがな)、生年月日、住所、電話番号、希望する日程、健康保険の種類を記入し、郵送またはファクス、Eメールで健康推進グループ(〒059-0016片倉町6丁目9-1、FAX ☎0111、Eメール: shinta21@city.noboribetsu.lg.jp)

問い合わせ 健康推進グループ(しんた21内・☎01100)

『児童手当現況届』を受け付けます

児童手当を受給されている方は、毎年6月1日から30日までの間に『児童手当現況届』を提出しなければなりません。受給者には手続き書類を送付していますので、必ず期間中に提出してください。また、出張受け付けもしていますのでご利用ください。提出がない場合、6月分以降の手当が支給停止となりますのでご注意ください。

- ▶提出先 6月30日(火)までに子育てグループ ◎出張受付
 - ・6月15日(月)10時～12時・登別温泉ふれあいセンター
 - ・6月16日(火)10時～16時・警別公民館
 - ・6月19日(金)10時～12時・婦人センター

▶問い合わせ 子育てグループ (☎0115634)

後期高齢者医療制度からのお知らせ

ジェネリック医薬品の利用について

医療機関で処方される薬には、新薬(先発医薬品)とジェネリック医薬品(後発医薬品)があります。

ジェネリック医薬品は、新薬と同等の効果・効能を持ち、厚生労働省の基準を満たしている安全な薬であり、新薬より3割以上、中には5割以上価格が安くなるものもあります。

病院にかかるときは次のことに気をつけましょう

- ・かかりつけの医師に受診するようにし、同じ病気でいくつもの医療機関を受診することは控えましょう。
- ・また、休日や夜間に救急医療機関を受診しようとする際には、平日の時間内に受診することができないか、もう一度考えてみましょう。

問い合わせ

年金・長寿医療グループ (☎011-2137)
北海道後期高齢者医療広域連合 (☎011-290-5601)

もぐもぐ食育くらぶ

日時 7月14日(火)10時～11時30分
場所 しんた21
対象 6カ月から9カ月児とその保護者

方は、申し込みの必要はありません。
内容 離乳食のお話、試食(保護者のみ)、遊びの紹介など
参加料 200円
持ち物 筆記具、母子健康手帳
申し込み 7月10日(金)までに健康推進G(しんた21内・☎0100)

「申し込み」「問い合わせ」中の「G」は「グループ」の略です

健康教室



日時 6月17日(水)10時30分～11時
場所 JCHO登録病院
内容 管理栄養士による減塩生活に関する講話
※当日、直接会場にお越しください。
問い合わせ 同病院 (☎011-23235)

歯と口の健康週間イベント

日時 6月7日(日)10時～16時
場所 室蘭市市民会館
内容 8020コンテスト、図画・ポスターの展示、歯科相談、口臭診断、口腔清掃指導、無料フッ化物塗布など
問い合わせ 室蘭歯科医師会 (☎011-3522)

市民公開講座

歩行に関する話や、正しい歩行姿勢についてジェスチャーを

乳幼児健康相談 診査

問い合わせ 健康推進グループ(しんた21内・☎0100)

診査名・対象	日時	内容	持ち物	場所
4カ月児健康診査 (平成27年2月5日～平成27年2月28日生まれ)	7月29日(水) 時間は個別通知	診察、身体計測、栄養相談、育児相談	母子健康手帳、バスタオル、替えオムツ	しんた21
10カ月児健康相談 (平成26年9月1日～平成26年9月24日生まれ)	7月17日(金) 時間は個別通知	身体計測、栄養相談、育児相談、遊びの紹介		
1歳6カ月児健康診査 (平成25年12月生まれ)	7月8日(水) 時間は個別通知	診察、歯科検診、身体計測、栄養相談、歯科相談、育児相談、フッ素塗布(希望者800円)	母子健康手帳	
3歳児健康診査 (平成24年6月生まれ)	7月2日(水) 時間は個別通知	診察、歯科検診、尿検査、身体計測、栄養相談、歯科相談、育児相談		
すくすく☆親子相談 (事前の申し込みが必要です)	7月28日(火) 9時20分～10時	発育・発達・育児・栄養などの相談		

交えながら説明します。
日時 6月22日(月)13時30分～15時
場所 市民会館2階中ホール
老後の健康は急ぎ足で歩

講師 三愛病院内科医師 金上 かながみ
申し込み 当日までに同病院
☎011-1111

わくわく おでかけナビゲーション! 6月号



図書館長による資料検索入門
～本を探そう～

日時 6月20日(土)13時～14時
場所 市立図書館
内容 本のデータの仕組みや構造・規則を解説し、効果的な検索のコツを紹介
問い合わせ 市立図書館
(☎054324)

えほんのへやのおはなし会

日時 6月13日(土)13時30分
場所 市立図書館
対象 幼児から小学生まで(幼児は保護者同伴)
問い合わせ 市立図書館
(☎054324)

橘湖の自然探勝会

日時 6月13日(土)10時～13時
場所 カルルス温泉駐車場
内容 橘湖周辺の初夏の花の観

察と、健康増進を兼ねた自然探勝会

定員 30人(申し込み順)
持ち物 昼食、飲み物、タオル、手袋、雨具、歩きやすい靴
申し込み 6月12日(金)までに一般財団法人自然公園財団登録支部(☎03141)

絵本の読み聞かせと紙芝居
～おはなしほけっく～

日時 6月27日(土)13時30分
場所 市立図書館
対象 幼児以上(幼児は保護者同伴)
問い合わせ 市立図書館
(☎054324)

映画会

日時・内容 6月6日(土)10時30分・チャリリーとこぐまのミモ
②13時・世界遺産富士山信仰の対象と芸術の源泉、レイチェ

ル・カーソン感性の森
場所 市立図書館
対象 ①は幼児から小学生まで(幼児は保護者同伴)
問い合わせ 市立図書館
(☎054324)

笹舟あそびとそーめん流し

日時 7月12日(日)10時～12時
場所 郷土資料館
内容 笹船作り、笹船遊び、流しそーめん体験
定員 50人
参加料 200円
申し込み 6月24日(水)から7月4日(土)までに郷土資料館
(☎01339)

ハープ教室

日時 7月1日(水)10時～12時
場所 市民会館
内容 アヒージョ、パエリア、スペインオムレツの調理
定員 30人(申し込み順)
参加料 1千300円
持ち物 エプロン、ティーカープ、布巾、筆記用具
申し込み 6月12日(金)までに文化・スポーツ振興財団
(☎01116)

自分で火をおこしてみよう!!

日時 6月13日(土)10時～12時
場所 カント・シラ
内容 昔ながらの方法で火をおこし、その火で調理を行う
定員 10人
参加料 100円
申し込み 6月12日(金)までにカント・シラ(☎02069)

わらべうたと絵本の読み語り
～おはなしくれん～

日時
・6月17日(水)10時30分
・7月1日(水)10時30分
場所 市立図書館
対象 乳幼児(保護者同伴)
問い合わせ 市立図書館
(☎054324)

ピースアクセサリ教室

日時 7月10日(金)10時～12時
場所 市民会館
内容 初級から上級に応じたネックレス・ストラップ・リングの作成
定員 10人(申し込み順)
参加料 1千500円～2千円

申し込み 6月12日(金)までに文化・スポーツ振興財団
(☎01116)

市立図書館休館情報

毎月最終金曜日は、図書整理のため休館します(今月は6月26日(金))。
問い合わせ 市立図書館
(☎054324)

のぼいべつ かしこマーナイト2015 参加施設・団体を募集します

公共施設や民間施設を夜間開放し、地域の文化をいつもと違う雰囲気でお楽しみ行事です。参加施設・団体を募集します。

▶ **募集期限** 7月17日(金)
▶ **申し込み** 実行委員会 藤井さん (☎090-7511-0234)

▶ **実施日** 9月18日(金)
▶ **公式ホームページ** <http://www.at-ml.jp/10200740/>



筆ペン習字教室

日時 7月1日(水)、15日(水)、22日(水)、29日(水)、8月5日(水)、12日(水)(全6回) 9時30分～11時30分
場所 市民会館
内容 筆ペンでの楷書、行書、平仮名、片仮名の書き方
定員 20人(申し込み順)
参加料 2千円
持ち物 文鎮
申し込み 6月12日(金)までに文化・スポーツ振興財団 (☎1116)

市民ソフトボール大会

日時 6月21日(日)8時40分
場所 岡志別の森運動公園
対象 市内に居住または通勤する高校生以上の方
定員 12チーム(定員を超えた場合は抽選)
 ※1チーム12人以内の編成(監督含む)で参加してください。
 ※1位から3位のチームには賞品を贈呈します。
参加料 1チーム5千500円
申し込み 総合体育館または文化・スポーツ振興財団に備え

付けの申し込み書に必要事項を記入し、6月12日(金)9時に同財団事務局へ持参
問い合わせ 同財団 (☎1116)

ヘルシー料理教室

日時 6月19日(金)10時～13時
場所 しんた21
内容 地元食材を使ったヘルシー料理4品を調理
定員 25人
参加料 600円
申し込み 6月15日(月)までにポランティア花つなの会・安達さん (☎7845)

スイーツライブ

日時 6月10日(水)15時～17時、18時～20時
内容 老舗シテイホテルのパティシエが、地元食材を使って創作したスイーツの賞味会
場所 ともかな
定員 各20人(申し込み順)
参加料 3千円(創作スイーツ3品と紅茶またはコーヒー付き)
申し込み 6月8日(月)までにともかな (☎7133)

第1回食の安全・安心セミナー料理教室

日時 6月29日(月)10時～13時
場所 市民会館調理室
内容 チーズとトマトの中華あんかけごはん、花シユーマイ、杏仁風ヨーグルトミルクプリンの調理
定員 40人
参加料 500円
持ち物 エプロン、三角巾など
申し込み 6月22日(月)までに登別消費者協会 (☎8307)

第5回

琴と尺八による鈴の会

日時 6月20日(土)13時30分
場所 仙海寺(若山町2丁目)
内容 『ひまわり』、『祭花』、『三保の春』、『竹田の子守唄』などの演奏
申し込み 同会・山口さん (☎3459)

春の市民登山会 風不死岳登山

日時 6月7日(日)6時30分
集合場所 岡志別の森運動公園 駐車場

定員 30人(申し込み順)
参加料 7千500円(バス代、保険料含む)
持ち物 夏山登山の標準装備、雨具、水筒、履き慣れた登山靴

申し込み 6月4日(木)までに登別山岳会・藤木さん (☎5897)

陶芸教室

日時 7月6日(月)・27日(月)9時30分～12時(全2回)
場所 市民会館
内容 茶碗、皿、コーヒーカップなどの制作
定員 10人(申し込み順)
参加料 1千500円

持ち物 タオル(手拭き用)
申し込み 6月12日(金)までに文化・スポーツ振興財団 (☎1116)

オリエンテーリング 地図読み講習会

オリエンテーリングは野外に設けられたポイントを、地図とコンパスを見ながら回るスポーツです。
日時 6月7日(日)10時～12時
場所 市民活動センター
持ち物 動きやすい服装、筆記用具
申し込み 6月3日(水)までにオリエンテーリング登別OLC・佐藤さん (☎3875)

リサイクルまつり新イン登別・白老フリーマーケット出店者募集

▼**日時** 7月5日(日)10時～14時(雨天中止)
 ▼**場所** クリンクルセンター駐車場
 ▼**区画** 2・25区×5区(24区画)
 ※応募が募集出店数を超える場合は抽選。
 ▼**申し込み** 6月5日(金)までの9時から17時30分に同まつり運営委員会(クリングルセンター内) ☎29958

市民レクリエーション 三段の滝散策

日時 6月20日(出)9時(雨天中止)
集合場所 ふおれすと鉱山第一駐車場
参加料 200円
持ち物 昼食、飲み物、敷物、雨具、歩きやすい服装

申し込み 6月14日(日)までに登録レクリエーション協会・荒生さん(☎08636)

うたごえ喫茶のご案内

日時 6月13日(土)13時30分~15時30分
場所 市民会館大会議室
参加料 500円(飲み物付き)
問い合わせ 合唱団『あすなろ』田中さん(☎04643)

キウシト湿原自然観察会

日時 6月28日(日)10時~11時
※小雨決行。
※雨天の場合は30日(火)に延期。
場所 キウシト湿原
内容 エゾカンゾウ、カキツバタ、エゾノコリンゴなどの観

日時 6月27日(出)まで
申し込み 6月27日(出)まで
ウシト湿原ビジターセンター(☎8470)

男の料理教室

日時 6月20日(土)15時~17時
場所 ともかな
対象 男性
内容 夕食のおかず1品と酒のさかなの調理
定員 6人(申し込み順)
参加料 1千500円
申し込み 6月18日(木)まで
もかな(☎7133)

サウンドバワイブ in 登別

日時 6月14日(日)13時~15時30分
場所 婦人センター
内容 オカリナアンサンブル、語り、オリジナル曲演奏など
問い合わせ 音楽ボランティアユニットサウンドパワー・中居さん(☎6262)

元気に介護の会

日時 6月27日(土)14時~16時

洋画で覚える英会話

日時 毎週金曜日16時30分~18時
場所 ともかな
内容 洋画を観ながら英会話を学ぶ

ともかな長生き寄席

日時 6月6日(土)13時
場所 ともかな
定員 30人(申し込み順)
参加料 500円(飲み物付き)
申し込み 6月4日(木)まで
もかな(☎7133)

会員募集

登別太極拳サークル

健康のために太極拳を始めませんか。
▶日時 毎週金曜日13時30分~15時30分
▶場所 市民会館
▶費用 月額3,000円
▶申し込み 工藤さん(☎4088)

登別空手道スポーツ少年団 藤島道場

▶日時・場所
・月曜日 市民プールらくあ
・水曜日 登別市青少年会館
・木・土曜日 若草つどいセンター
※時間はいずれも18時~20時30分。
▶費用 月額2,500円から(練習回数による)
▶問い合わせ 藤島さん(☎7508)



株式会社SRテクノ 再資源化工場

第3期管理型最終処分場

産業廃棄物を資源に。ここは、すべてが生まれ変わる場所。

R&D 株式会社 **アール・アンド・イー**

本社 / 登別市富浦町223-1 TEL(0143)80-2233 FAX(0143)80-2232
札幌事業所 / 北広島市大曲工業団地4-4-1 TEL(011)370-3232 FAX(011)370-3233

産業廃棄物収集運搬業許可 第00110098348号(通) / 産業廃棄物処分業許可 第00140098348号(通)
特別管理産業廃棄物収集運搬業許可 第00150098348号(通) / 特別管理産業廃棄物処分業許可 第00180098348号(通)

不動産査定・相談

無料

です

情熱 情熱をもって 環境 地球全体を視野に入れて 誠実 誠実に

TEL 0143-85-5573

株式会社 **山田不動産企画**

登別市中央町5丁目11-1

TEL 0143-82-5139

常口アトムFC登別室蘭店
不動産売買仲介営業部
登別市若草町3丁目31-1

北海道知事免許 経振(7)第690号 北海道宅地建物取引業協会会員 北海道不動産公正取引協議会加盟

市民活動センター『のほりん』からのお知らせ



のほりん文化講座

陶芸教室

日時 6月13日(出)10時～12時
定員 20人(申し込み順)
参加料 1,000円
申し込み 6月10日(火)までに市民活動センター
(☎03-68666)



葉画教室

日時 6月19日(金)10時～12時
定員 10人(申し込み順)
参加料 1,000円
申し込み 6月16日(火)までに市民活動センター
(☎03-68666)



のほりんナイトカルチャー

パソコン教室

日時 6月24日(水)19時～20時30分
定員 10人(申し込み順)
参加料 500円
申し込み 6月19日(金)までに市民活動センター
(☎03-68666)

かつぼれ

日時 6月15日(月)13時30分～15時30分
定員 15人(申し込み順)
申し込み 6月11日(木)までに市民活動センター
(☎03-68666)

登別歴史散歩(全5回のうち第1回)

日時 6月16日(火)10時～12時
定員 20人(申し込み順)
申し込み 6月12日(金)までに市民活動センター
(☎03-68666)

タブレット教室

日時 6月23日(火)19時～20時30分
定員 10人(申し込み順)
参加料 500円
申し込み 6月19日(金)までに市民活動センター
(☎03-68666)

初心者書道教室

日時 6月17日(水)10時～12時
定員 15人(申し込み順)
申し込み 6月12日(金)までに市民活動センター
(☎03-68666)



ヨガ教室

日時 毎週月・金曜日の20時30分～21時15分
定員 各10人(申し込み順)
参加料 500円
申し込み 参加希望日の3日前までに市民活動センター
(☎03-68666)

詩吟教室

日時 6月22日(月)13時～15時
定員 15人(申し込み順)
申し込み 6月19日(金)までに市民活動センター
(☎03-68666)

のほりん展示コーナー

登別水彩クラブ展示会

月日 6月19日(金)～30日(火)
問い合わせ 同クラブ・今村さん
(☎080-5582-2172)

子ども達の笑顔は未来の財産
愛おしみ、認め、育む。
私達は、子ども達の保育、教育に使命を捧げます。
登別市私立幼稚園協会

学校法人 北海道カトリック学園 学校法人 登別立正学園
登別カトリック聖心幼稚園 白菊幼稚園
登別市中央町7丁目15 T85-2414 登別市桜木町2丁目5番地3 T85-2545
学校法人 北斗文化学園 学校法人 登別立正学園
リリー文化幼稚園 コロボックルの森 白雪幼稚園
登別市鷺別町2丁目17 T87-2211 登別市登別本町2丁目25番地8 T83-1162

・四季折々
・海鮮満載
・美味万来

浜川屋 らんぼっけ

登録ブランド認定品

らんぼっけのたらこ

地方発送OK!

・紅鮭・イクラ・干しガレイ
・イカー一夜干し・鮭とばソフト
・その他海産品

前浜産 毛ガニ 販売中

有限会社 武澤水産 本社/登別市富浦町1丁目24の1 水曜日定休
T83-3466 F83-3757

ふおれすと鉱山に遊びに行こう

申し込み・問い合わせ ☎ 2569



里山づくりの日

みんなで里山の手入れをします。
日時 6月27日(出)10時~12時
定員 30人(申し込み順)
参加料 200円(小学生以下100円)
持ち物 軍手、帽子、昼食、飲み物、野外で活動できる服装など
申し込み 6月26日(金)までにふおれすと鉱山

木の学校

木を使ってキッチン小物を作ります。
日時 6月16日(火)10時~14時
対象 18歳以上の方
定員 7人(申し込み順)
参加料 600円
持ち物 エプロン、マスク、軍手など
申し込み 6月14日(日)までにふおれすと鉱山

教員向け川のリスクマネジメント講座

安全な川遊びのための講座です。
日時 6月20日(出)10時~15時
対象 18歳以上の方
定員 15人(申し込み順)
参加料 200円
持ち物 昼食、飲み物、着替え、濡れてもよい服と靴など
申し込み 6月19日(金)までにふおれすと鉱山

はじめての沢登り

沢登りに挑戦します。
日時 6月28日(日)10時~15時
対象 18歳以上の方
定員 10人(申し込み順)
参加料 1,000円
持ち物 昼食、飲み物、着替え、濡れてもよい服と靴など
申し込み 6月25日(木)までにふおれすと鉱山

たまにはアウトドアライフ

マウンテンバイクで川又温泉へ(徒渉あり)。
日時 6月19日(金)10時~14時
定員 15人(申し込み順)
参加料 800円
持ち物 濡れてもよい靴または長靴、動きやすい服装、帽子、タオル、飲み物、昼食
申し込み ふおれすと鉱山

コーザンネイチャーガイド養成講座

地質、AED、応急処置などを学びます。
日時 6月14日(日)10時~17時
定員 10人(申し込み順)
参加料 1,000円
持ち物 野外で活動できる服装、帽子、着替え、タオル、雨具、飲み物、昼食など
申し込み 6月13日(土)までにふおれすと鉱山

森ン子くらぶ

大人と子どもで、それぞれ楽しめます。
日時 6月14日(日)10時~14時
対象 5歳から小学2年生までの児童と保護者
参加料 1人につき200円
持ち物 汚れてもよい服装、靴、着替え、タオル、飲み物、昼食
申し込み 6月11日(木)までにふおれすと鉱山

森のサロン

散歩をしながら、お茶にできる野草を探します。
日時 6月17日(火)10時~12時30分
対象 3歳未満の幼児とその保護者(きょうだいの参加可)
参加料 1組につき300円(1人増えるごとに100円加算)
持ち物 野外で活動できる服装、帽子、着替え、タオル、雨具、飲み物、昼食など
申し込み 6月14日(日)までにふおれすと鉱山

時代が変わっても、
あたたかさにはかわらない。

 **第一滝本館**

ご予約・お問合せは
 ☎(0143)84-2111 <http://www.takimotokan.co.jp>
 登別市登別温泉町55番地 info@takimotokan.co.jp

地域でここだけ! 始めるなら今!!
ベビースイミング 無料体験実施中!!

対象年齢 6ヶ月~3歳未満

6月3・10・17・24日(水) 10:30~11:30

6月6・13・20・27日(土) 12:30~13:30

※詳しくはお気軽にお問い合わせください。
 その他、成人・子供・ヨガ教室も募集中です。



日本水泳連盟優秀校

JSS登別スイミングスクール

登別市若草町1丁目4番地6 TEL(0143)86-6800

奨学金説明会

5月11日(月)・12日(火)、日本学生支援機構奨学金の説明会を行いました。奨学金の種類や返還の方法などについて説明した後、新規申し込みの受け付けを行い、高校在学時に申し込みを予約採用と合わせて、数十人の申し込みがありました。説明会以降も、希望者の申し込みは随時受け付けています。

献血への協力

5月25日(月)は日本赤十字社の献血車が来校し、少しでも社会貢献をしようと、多くの学生が積極的に献血に協力しました。



▲奨学金の説明を受ける学生

若いチカラが登別の未来を創る



日本工学院北海道専門学校



▲来校した献血車

問い合わせ 入学広報室
(0120-666-965)

※6月27日(土)・28日(日)は、通常の見学・説明会のほか、洞爺湖マンガ・アニメフェスタに参加する企画などを行う予定です。

日時
・6月14日(日)・20日(土)
11時30分～15時30分
・6月27日(土)・28日(日)
10時30分～15時30分

参加をお待ちしています。

『オープンキャンパス
+体験入学』のご案内

献血車は年2回来校し、次回10月を予定しています。

不用品ダイアル市

申し込み・問い合わせは
登別消費者協会 (☎0122-8307)

火～金曜日(祝日を除く) 10時～16時

※申し込みは、市内に居住する方が対象で、登録期間は6カ月です。継続希望の場合は、再度申し込みください。

▶登録できないもの

衣類、食料品、貴金属、美術品などの高価なもの、自動車、バイク、船、傷みの激しいものやあっせん品としてふさわしくないもの

ゆずります (売ります)

- 座卓用藤テーブル (直径88㌢・ガラス張り)
- ガスコンロ台
- たこ焼き器
- カメラ (フラッシュ付き)
- 革靴 (茶色・26.5㌢、黒色・26㌢)
- ゴルフセット (男子用)
- ポータブル石油ストーブ
- 電気カーペット (2畳用)
- 電気こたつ
- 電気ストーブ
- 電動ミシン
- 二層式洗濯機
- 介護用ポータブルトイレ
- ベビーバス
- 学習机 (木製)
- 幼児用バイオリン
- 精米機
- 餅つき器
- 夏タイヤ (145/80R13)
- テレビ台 (100×42×40㌢)
- 健康ぶら下がり器
- 男性用スピードスケート靴 (黒色・26㌢)
- プレジャーボート (船外機付き)

ゆずってください (買います)

- 婦人用自転車 (24～26㌢)
- 鉄瓶
- 海星学院高校女子制服
- 白菊幼稚園男子制服
- 男子低学年用スキーセット
- 子ども用自転車 (12～14㌢)
- 切手アルバム
- 計量はかり (5㌢以内)
- 天体望遠鏡
- 木製臼・きね
- 餅つき器 (味噌羽根付き一升用)
- ベビーカー (2人乗り用)
- ジュニアシート
- 紙折り機械
- 電動ミシン
- クラシックCD (6枚)
- ワープロリボン
- おひな様セット

ほん

今月の新着図書

市立図書館 ☎0122-4324

田園発港行き自転車 (上・下)

宮本 輝 著



絵本作家の真帆の父は15年前、「出張で九州に行く」と言ったまま、富山で病死を遂げていた。わだかまりを胸に真帆は富山へ足を向ける。家族の運命が交錯する物語。

- ◇平安大事典
- ◇養生のヒント
- ◇樹海

倉田実 編
五木寛之 著
鈴木光司 著

=こどものほん=

菜の子ちゃんと龍の子

富安 陽子 作



修験道のメッカ『大峯山』のふもとにある小学校に転校してきた山田菜の子ちゃん。地元の子・季子(トキコ)といっしょに、龍の子が空にのぼるのを助けようとしてますが…。

- ◇いろいろやさい とこやさん 山岡ひかる 作
- ◇ハートのはっぱかたばみ 広野多珂子 絵
- ◇都会のトム&ソーヤ IN THE ナイト はやみねかおる 著

※市立図書館では、毎月購入している本の全リストを差し上げています。ご利用ください。

地域だより

町内会のいきいき実践活動を紹介

楽しい餅つき体験

登別東町第五町会では、世代間交流を目的に『もちつき体験』を行いました。

参加した子どもたちは、お年寄りからきねの使い方を教わり、拍手と歓声の中、楽しく餅つき体験をしました。

また、保護者は、餅の丸め方のコツを教わり、和やかな雰囲気の中、高齢者の知恵は次世代へ受け継がれました。

登別東町第五町会

会長 石谷 弘二



サロン活動で生きがいづくり

新生町三丁目町会では、会員の生きがいづくりと健康維持を目的に、豊富なメニューのサロン活動を実施しています。

カラオケ・パークゴルフ・デイスコダンス・マジシャン・囲碁・健康セミナーなど、多種多様な活動が年間360回行われ、延べ2千人が参加し、会員同士の交流や新たな趣味の発見などに一役買っています。

新生町三丁目町会

会長 中山 晃一



交通安全旗を新調

新和会では、通学路の交通安全旗を新調するとともに、周辺の清掃活動を行いました。

新年度を迎え、新たなステージに挑戦する児童や生徒が、気持ち良く安全に通学できることを願い、多くの会員が清掃活動に汗を流しました。

春には桜が咲き、夏には新緑の美しさが目を楽しませてくれる、会員自慢の通学路です。

新和会

会長 島田 幸一



日頃からの安全確認と声掛け

幌別鉄南第5町内会では「向こう三軒両隣」の考えを大切に、一人暮らしをしている高齢者などに対し、日頃から声掛けや町内会の行事への参加を呼び掛け、孤立・孤独感の解消に努めています。

また、津波警報が発令された場合は、災害時要援護者に対し近隣の方が協力し、避難体制をとるようになっています。

幌別鉄南第5町内会

会長 平塚 光雄





議会だより

でいすかす

78号

発行・登別市議会 / 編集・議会だより編集委員会 / 発行日・2015.6.1

登別市議会

で

検索

市議会ホームページで、本会議などの生中継と過去の議会映像をご覧いただけます

平成 27 年 4 月 26 日に行われた登別市議会議員選挙において、新たに 19 人の議員が選出されました。議長・副議長就任のごあいさつと全議員の紹介、各委員会構成をお知らせします。

副議長就任ごあいさつ



副議長

つじ ひろし
辻 弘之

昨今、地方議員の存在意義や役割が問われております。そのような中、必要とされる議会の実現には、議員個々が自らにとってのみ最大効果のある結果を求めるのではなく、議会としての「調整力」をもった判断と行動を示していくことが大切と考えております。市民の豊かな生活を創造するという本来の職責を見据え、時には議会としての一

致点を見出す正当な妥協と調整が図られるよう、職務にまい進させていただきます。

最後に、私自身の信条でもあります、「誠と真心」をもって、日々の議会活動に臨ませていただく覚悟をお約束し、就任のあいさつとさせていただきます。市民の皆様におかれましては、市議会に対しまして、一層多くのご意見ご要望をお寄せくださいますよう、お願い申し上げます。

議長就任ごあいさつ



議長

てんじんばやし よしひこ
天神林 美彦

このたび、議員各位のご推挙により、引き続き議長を務めさせていただくことになりました。改めて責務の重さを痛感するとともに、議会の使命が十分果たせるよう精一杯努力する決意でございます。

さて、本市議会では、「地方創生」に向けた総合戦略の策定・推進において、「登別市総合計画第3期基本計画」との整合性や連動を意識した上で、自律的で持続的な社会をめざし、議論してまいります。

また、「議会基本条例」を制定した議会として、常に条例を意識した「議会・議員活動」を推進し、「議会からの政策提案や条例提案」をたゆむことなく積極的に進めてまいります。

何より、市民の目線に立ち、身近で参画しやすい「開かれた議会」の運営に努め、市民の皆様の期待と信頼に応えていく所存ですので、今後とも、皆様のご指導とご協力をお願い申し上げます。就任のあいさつといたします。



くどう くにお
工藤 俱二雄
市民・前進



きむら としこ
木村 俊子
公明党



おくり よしろう
小栗 義朗
公明党



いの まさおみ
井野 正臣
市民・前進

議員の紹介 (五十音順で掲載)



とい はじめ
戸井 肇
市民・前進



ちだ ふみたか
千田 文孝
市民・前進



すぎお なおき
杉尾 直樹
市政クラブ21



さとう ひろこ
佐藤 弘子
市政クラブ21



ささき くみこ
佐々木 久美子
日本共産党



むらい としゆき
村井 寿行
公明党



まつやま てつお
松山 哲男
市民・前進



ぬまた かずお
沼田 一夫
市政クラブ21



にへい ひでゆき
二瓶 秀幸
市民・前進



なりた あきひろ
成田 昭浩
市民・前進



わたなべ つとむ
渡辺 勉
日本共産党



わかき やすお
若木 康夫
市政クラブ21



よねた とみこ
米田 登美子
市民・前進

予算・決算委員会

委員長 **佐藤 弘子**
副委員長 **二瓶 秀幸**

議長を除く全議員で構成
(決算審査時は、議長及び監査委員を除く全議員で構成)

議会運営委員会

委員長 **成田 昭浩**
副委員長 **杉尾 直樹**

まつ松
やま山
よね米
く工

つとむ 勉
なべ 渡辺
わた 佐藤
なべ 藤井
つとむ 弘子
ひろ 弘子
とし 寿行

生活・福祉委員会

委員長 **渡辺 勉**
副委員長 **小栗 義朗**

まつ松
つじ辻
やま山
つつ弘

つとむ 勉
よし 義朗
なり 成田
た 昭浩
あき 昭浩
ひろ 浩

総務・教育委員会

委員長 **村井 寿行**
副委員長 **工藤 俊二**

めま沼
た田
さ佐
さ々木

むら 村
い 俊
とし 俊
ゆき 俊

むら 村
さ 佐
さ 佐
さ 佐

むら 村
さ 佐
さ 佐
さ 佐

むら 村
さ 佐
さ 佐
さ 佐

議会だより編集委員会

委員長 **戸井 肇**
副委員長 **若木 康夫**

つじ辻
お小

つとむ 勉
よし 義朗
なり 成田
た 昭浩
あき 昭浩
ひろ 浩

観光・経済委員会

委員長 **米田 登美子**
副委員長 **杉尾 直樹**

き木
むら村
ち田
千

つとむ 勉
よし 義朗
なり 成田
た 昭浩
あき 昭浩
ひろ 浩

※議会選出の監査委員に木村俊子議員が選出されました。

地方版総合戦略の策定に向け 皆さんのご意見を募集します

市は、人口減少・少子高齢化の進展など、さまざまな社会情勢の変化に適切に対応し、福祉、防災、教育などさまざまな政策、施策にどのように取り組んで行くのかを指し示す羅針盤として総合計画を策定し、これまでも安全安心で住みよいまちづくりに取り組んできました。

また国も、人口減少に歯止めをかけ、地方の元気を生み出すことにより、将来にわたって活力ある日本社会を維持することを目指し、『まち・ひと・しごと創生』に取り組むこととしています。

『まち・ひと・しごと創生』では、地方から都市部への人口流出と、大都市での超低出生率が大きな原因となり、日本全体の人口減少につながっていると捉え、東京一極集中を是正するとともに、若い世代の結婚・子育ての希望を実現するためには地域特性に応じた各市町村においての戦略が必要であるとしています。

こうしたことから、地方創生の名のもと、それぞれの自治体が総合戦略を策定し、取り組むことが求められており、登別市においては、総合計画第3期基本計画に連なるものとして、**次の3つの施策**を柱として、このまちに住み続けたい、住んでみたいと思える魅力あるまちをめざし、平成27年度を起点とした5年間の戦略を策定します。

- (1) 進行する少子化に対抗していくため、一層子育てがしやすい環境を構築し『**子どもを生み育てやすいまち**』を目指します。
- (2) 高齢者が住み慣れた地域で生き生きとした生活を送ることができる『**安心して老いを迎えることができるまち**』を目指します。
- (3) 子育て世代はもちろん、市民が安定した生活を送れるよう『**各産業が元気に展開されるまち**』を目指します。

戦略の策定に当たっては、このまちの人口減少、少子高齢化の進展にどのように臨むべきか、昨年度から協議を続けてきた『総合計画第3基本計画市民検討委員会委員』を中心に検討していきますが、より多くの皆さんから、登別市が一層魅力あるまちとなるため、どのような事業に取り組むべきかご意見をお寄せください。

▶提出方法

6月30日(火)までに、市役所1階市民コーナー、各支所、市立図書館、市民会館、市民活動センターに備え付けの回答様式に記入の上、投函箱に提出、または企画調整グループまで郵送、ファクスで提出してください。

また、市ホームページに回答用のページを用意するほか、次の2次元バーコードからも回答ができます。



▶問い合わせ

企画調整グループ
〒059-8701中央町6丁目11・☎01122・FAX01108

※このアンケート以外にも、子育て世代や高齢者世帯などにアンケートを行っていますのでご協力をお願いします。

と な り ま ち … ホ ッ ト ラ ン

白老町

ミニ体験『アイヌ刺しゅう』

野草(エゾイラクサ)を活用し、伝統技法でレクトウンペ(首飾)作りを行います。

豊かな自然と共に暮らしてきたアイヌ文化を体験しませんか。

- ▶日時 6月20日(土)13時~16時
- ▶場所 イオル事務所チキサニ
- ▶定員 10人
- ▶参加料 無料
- ▶主催 一般社団法人白老モシリ
- ▶申し込み 6月18日(木)までに、イオル事務所チキサニ(☎0144②6301)

室蘭市

水族館の催し

◎七夕展生体展示

7月7日の『七夕』にちなんだ名前の魚を特別水槽に展示します。

▶日時 6月20日(土)~7月7日(火)

◎ババガレイ給餌体験と魚のふれあい体験

- ▶日時 6月から10月10日の毎週土曜日(雨天中止)13時30分~14時
- ▶対象 小学生以下
- ▶入館料 300円(中学生以下と70歳以上は無料)
- ▶問い合わせ 室蘭水族館(☎011638)

伊達市

第34回有珠磯まつり

新鮮な海産物の販売や飲食コーナーのほか、ビーチ餅まき、地場産品が当たるビンゴ大会、漁船の体験試乗会など楽しいイベントを用意しています。

初夏の海を満喫してみませんか。

- ▶日時 7月5日(日)9時~15時
- ▶場所 有珠海水浴場
- ▶問い合わせ 同実行委員会矢内さん(☎090-1642-4350)
- ※有珠海水浴場のオープン期間は7月5日(日)~8月23日(日)です。



人のうごき(平成27年4月末日現在) / 人口50,349(+94) 世帯25,086(+142) ()は前月比

発行・編集 / 登別市総務部企画調整グループ 〒059-8701 登別市中央町6丁目11 ☎0143⑥6586 FAX0143⑥1108
ホームページ: <http://www.city.noboribetsu.lg.jp/> Eメール: pr@city.noboribetsu.lg.jp