



夏休み工作教室の動画を再生できます

- 1、GooglePlay・AppStoreから無料アプリ「Junao」をダウンロード 
- 2、必ずこのQRコードをスキャン 
- 3、左上の「広報のぼりべつ」AR動画マークにスマートフォンをかざす 

どんな模様ができるかな

8月1日(金)、郷土資料館で『夏休み工作教室』万華鏡制作が開催されました。

参加した親子26人は、筒に鏡を取り付け、側面に色紙を巻き、思い思いのビーズなどを入れて、自分だけの万華鏡作りに挑戦していました。

いつ起こるか分からない地震に備えて

地震から身を守る

問い合わせ 総務グループ (☎85)1130

平成26年7月8日18時5分ごろ、石狩地方南部を震源とする地震が発生し、白老町で震度5弱、登別市で震度3を記録しました。
地震はいつ起こるか分かりません。
被害を最小限に抑えるために日頃から地震や災害に備え、災害時には自分で身の安全を守るとともに、地域ぐるみで助け合うことが大切です。

地震発生時の行動指針

大きい地震が発生

揺れ到達の数秒
～数十秒前

揺れ到達

緊急地震速報

※震源に近い地域では緊急地震速報が強い揺れに間に合わないことがあります。

- 最大震度5弱以上が想定される場合、テレビやラジオ、携帯電話などを通じて緊急地震速報が発表されます。
- 速報発表から強い揺れが来るまでの時間は、数秒から数十秒です。
- 自分の身（特に頭）を守るため、速報を最大限に活用しましょう。

余震に注意

発生直後	<ul style="list-style-type: none"> 頭を隠すなど、自分の身を守る 津波や崖崩れの恐れがあるときは、直ちに避難する
1～2分	<ul style="list-style-type: none"> コンロの火を消し、ガスの元栓を閉める 家族の安全を確認する ドアや窓を開けて、逃げ道を確保する
3分	<ul style="list-style-type: none"> 靴を履き、ガラスの破片などから足を守る 非常持出品を手近に用意する
5分	<ul style="list-style-type: none"> ラジオなどで情報を入手し確認する 家屋倒壊などの恐れがあるときは避難する 離れた家族の安否を確認する
10分	<ul style="list-style-type: none"> 再度火の元を点検する 隣近所の安全を確認する 隣近所で協力して消火・救出活動をする
～3日くらい	<ul style="list-style-type: none"> 生活必需品は備蓄で買う 災害情報、被害情報を収集する 壊れた家には入らない 引き続き余震に警戒する
避難生活では	<ul style="list-style-type: none"> 集団生活のルールを守る 助け合いの心を持つ



シェイクアウト ～地震発生時の安全確保行動～

地震発生時には激しい揺れに襲われ、何かが落下してくるかもしれません。そのようなときに身を守る行動が『シェイクアウト』です。いざというときに備え、自宅や職場、町内会などで日頃から訓練しておきましょう。

●地震が起きたら

- 室内にいるとき：その場でシェイクアウトを実施しましょう。
- 屋外にいるとき：建物、木、電柱や電線から離れた場所を探し、そこでシェイクアウトを実施しましょう。

シェイクアウトの手順



まず低く

頭を守り

動かない

大きな揺れを感じたとき～こんな場所で地震に遭ったら～

■屋内にいた場合

自宅では

- ・テーブルやベッドの下などにもぐって身を守る。
- ・調理中は、すぐに火を消す。台所は食器棚や冷蔵庫など危険な物が多いため、できるだけ早く離れる。



集合住宅では

- ・ドアや窓を開けて逃げ道を確認する。
- ・避難にエレベーターは絶対に使用しない。



デパート・スーパーでは

- ・商品の落下やショーケースの転倒、ガラスの破片に注意する。柱や壁際に身を寄せ、手荷物で頭を守る。
- ・あわてて出口に殺到するとパニック状態になることもあり危険。店員の指示に従って行動する。



職場では

- ・窓際やロッカー、資料棚などから離れて、机の下などに入り身を守る。
- ・揺れが収まったらガス湯沸かし器のスイッチを切るなど、火元を確認する。



学校では

- ・先生や校内放送の指示に従う。
- ・教室にいるときは、すぐ机の下にもぐり、机の脚をしつかりつかむ。
- ・本棚や窓から離れ、安全な場所に移動する。



エレベーターの中では

- ・最近のエレベーターは、地震の揺れを感じると自動的に最寄りの階に停止するので、そこで降りる。自動で停止しない場合は、全ての階のボタンを押し、停止した階で外に出る。
- ・万が一閉じ込められた場合は、非常ボタンやインターホンで外部と連絡を取り、救出を待つ。

■屋外にいた場合

海岸・崖の近くでは

- ・海岸にいた場合、直ちに高台や近隣の高い建物、指定の避難場所へ避難する。
- ・崖の近くにあった場合、崩れる危険のある場所からすぐに離れる。



車の運転中は

- ・急ブレーキは事故の原因となるため、徐々にスピードを落とし、道路の左側に停止してエンジンを切る。
- ・揺れが収まるまでは、車外に出ず、カーラジオなどで情報を確認する。
- ・車を離れるときは貴重品を持ち、鍵は付けたままでロックもしない。

路上では

- ・手荷物などで頭を守り、広場などへ移動する。
- ・繁華街では、ガラスや看板などの落下物、自動販売機の転倒に注意する。住宅街ではブロック塀や門柱から離れる。
- ・橋の上にいる場合は、すぐに避難する。

駅のホームでは

- ・掲示板や看板などの落下物に注意する。
- ・改札口に殺到するとパニックになるため、大きな揺れが収まるまで近くの柱に寄り添い、アナウンスに従い落ち着いて行動する。



電車やバスの中では

- ・急停車に備え、つり革や手すりにしつかりつかまる。
- ・棚からの物の落下に備え、手荷物などで頭を保護する。
- ・勝手に車外に出たり、窓から飛び出したりせず、係員の指示に従い、落ち着いて行動する。



地震対策～家族との連絡方法を確認する～

電話会社が震度6弱以上の地震発生時などに提供するサービス

■ 災害用伝言ダイヤル 『171』

固定電話の番号を使い、音声で安否情報を登録できます。

利用方法

伝言の録音方法	伝言の再生方法
171にダイヤル	171にダイヤル
ガイダンスが流れます	ガイダンスが流れます
録音の場合 1	再生の場合 2
固定電話の番号を入力	固定電話の番号を入力

災害用伝言板 『web171』

インターネットを経由して伝言板サイトにアクセスし、固定または携帯電話の番号を使い、安否情報を文字で登録できます。

web171 検索

■ 携帯電話の災害用伝言板

携帯電話の番号を使い、文字で安否情報を登録できます。

携帯電話各社サイト
トップメニューにアクセス

『災害用伝言板』を開く

『登録』を選択

状態・コメントを入力

『確認』を選択

確認したい人の携帯番号を入力

■ 災害用音声お届けサービス

音声メッセージを、パケット通信により送信・保存できます。主にスマートフォンからの利用が想定されています。



津波対策～津波の危険性を理解する～

■ 知っておきたい津波の特徴

川をさかのぼる

東日本大震災では、岩手県と宮城県を流れる北上川を津波が約50キロもさかのぼっていたことが確認されました。沿岸部に限らず、河川の周辺でも津波に対する警戒が必要です。



繰り返し押し寄せる

津波は反射を繰り返して第2波、第3波と何度も沿岸に押し寄せます。陸で反射した津波が予期しない海岸に押し寄せ、被害をもたらすこともあります。

また、津波は第1波が最大であるとは限りません。最初の波が小さいからといって、安心して自宅などに戻るのは極めて危険です。

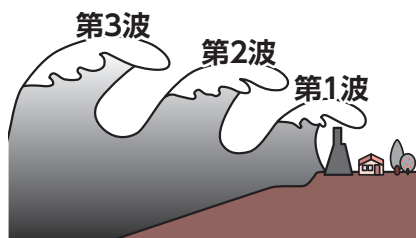

深海ではジェット機並みのスピードで進む

津波の速さは海底の深さに応じて変化し、深い場所では速く、浅くなるにしたがって遅くなります。5千メートルの深海では時速800キロと、ジェット機並みのスピードで進みます。水深10メートルでは時速36キロまで減速しますが、それでも陸上短距離の世界記録並みのスピードです。

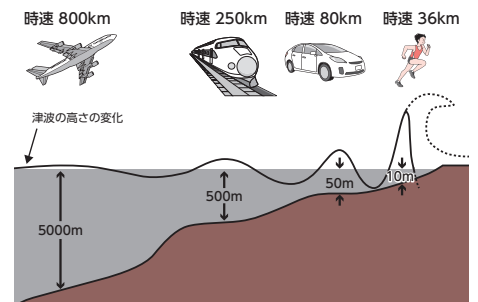

市や防災関係機関の取り組み

■登別ガス協同組合による『災害用LPガスバルク』の設置

料理を作る ～ガスコンロ～



避難者への温かい食事・乳児へのミルクなどの提供が可能

電気を作る ～ガス発電機～



夜間の照明や情報収集のためのテレビ、携帯電話の充電が可能

身体を温める ～ガストーブ～



ガストーブ、ガスファンヒーターで冬季の災害にも対応が可能

お湯を作る ～ガス給湯器～



ガス発電機とガス給湯器を組み合わせ、お湯をつくる事が可能

■きっかけは大規模停電

平成24年11月に市内で起きた大規模停電をきっかけに、エネルギーの備蓄を見直すことにしました。

電気、都市ガス、ガソリン、灯油の備蓄は容易にできませんが、『LPガス』は備蓄ができ、さまざまな用途に使うことができます。

■災害用LPガスバルクとは？

地震・津波などの災害が発生したときに、ガスをエネルギーとした炊き出しやストーブによる暖房、ガス発電による軽微な照明の使用、携帯電話の充電が可能となるガス貯槽のことです。

平常時は、厨房での調理・

館内給湯・館内暖房に使用され、タンク残量が半分になると満タンまでガスが供給されます。

常に500kg以上のLPガスが貯蔵されており、外部からの供給がなくても、1週間以上、避難所のエネルギーとして活用できます。

■災害用LPガスバルク設置状況（平成26年8月現在）

- ・驚別地区〔3カ所〕 驚別公民館、富岸小学校、青葉小学校
- ・幌別地区〔4カ所〕 市立図書館、市民会館、しんた21、幌別小学校
- ・登別地区・登別温泉地区〔2カ所〕 市営住宅登別旭団地、登別小学校



しんた21のガスバルク

■市の取り組み～防災資機材の整備～



のぼりべつ文化交流館（カント・レラ）の災害時備蓄品



「災害は忘れた頃にやってくる」と言われます。市は今後も冬季災害にも対応可能な体制づくりを進めていきます。

■物資の備蓄による防災体制の構築

市は、大規模停電を教訓に、庁舎用の非常用発電機を追加整備しました。また、ガスを使用する発電機やガストーブなどの電源供給を必要としない防災資機材を整備し、各避難所への備蓄を進めています。

中小企業の活躍で まちを元気に

長引く不況や少子高齢化、人口減少などにより、市内経済を支えている中小企業は厳しい経営状況が続いています。

将来に渡り持続的発展が可能な市内経済を構築し、私たちの生活を向上させていくためには、中小企業に元気に活躍してもらう必要があります。

市は、平成25年7月に施行した『登別市中小企業地域経済振興基本条例』に基づき、ことし5月、市・中小企業者等・市民が地域経済の振興・発展に向けた取り組みについて協議する『登別市中小企業地域経済振興協議会』を設置し、協議を開始しました。

今号は、基本条例の目的や理念、同協議会の取り組みなどについてお知らせします。

地域経済の主役『中小企業』

市内には約1千800社の企業があります。そのほとんどを占めるのが中小企業で、建設業、製造業、運輸業、小売業、サービス業など、さまざまな業種の企業が存在しています。

そのため、市内企業に勤める約1万6千700人の大部分の方が中小企業

で働いていることとなります。

中小企業は、私たちの生活と密接に関わる重要な役割を担っています。生産・製造・販売などの活動を通じ、消費活動、税収、雇用の受け皿など多方面で市の経済を支えています。

『登別市中小企業地域経済振興基本条例』の目的

地域経済の発展に果たす中小企業

者等の重要性を踏まえて、中小企業振興の基本理念を定め、市・中小企業者等・市民の三者の役割を明らかにするとともに、地域経済に関わる全ての者が協働して、その健全な発展と中小企業の基盤の強化を促進し、市民生活の向上や地域の活性化に寄与することを目的としています。



▲道道沿いに小売業やサービス業などの店舗が立ち並ぶ若草町

基本条例の理念

◎基本条例の目的を達成するため、市は、地域経済振興に係る総合的ビジョンや中小企業振興策を策定し、中小企業者等は、経済的、社会的使命を自覚し、創意工夫や自主的な経営の向上に努め、市民は、中小企業の振興の必要性を理解し、中小企業者等の成長・発展に協力するよう努めるものとします。

◎市、中小企業者等、市民は、対等な立場で連携し、それぞれ適切に役割分担をする協働によって、地域経済や中小企業の振興の推進に努めるものとします。

基本条例のポイント

- ▶登別市が発展してきた歴史的な背景、条例制定の背景、趣旨（前文）
- ▶基本条例の目的（第1条）
- ▶中小企業振興のための基本理念（第3条）
- ▶中小企業振興のための各主体（市・中小企業者等・市民）の役割など（第4条～第6条）
- ▶中小企業地域経済振興協議会の設置とその役割（第7条）

中小企業とは

資本金または従業員数の基準のどちらかを満たす場合を『中小企業』といいます（中小企業基本法）。

業種	中小企業		小規模企業
	資本金または従業員数	従業員数	従業員数
製造業その他	3億円以下	300人以下	20人以下
卸売業	1億円以下	100人以下	5人以下
サービス業	5,000万円以下	100人以下	5人以下
小売業	5,000万円以下	50人以下	5人以下

【市、中小企業者等、市民の役割・責務】

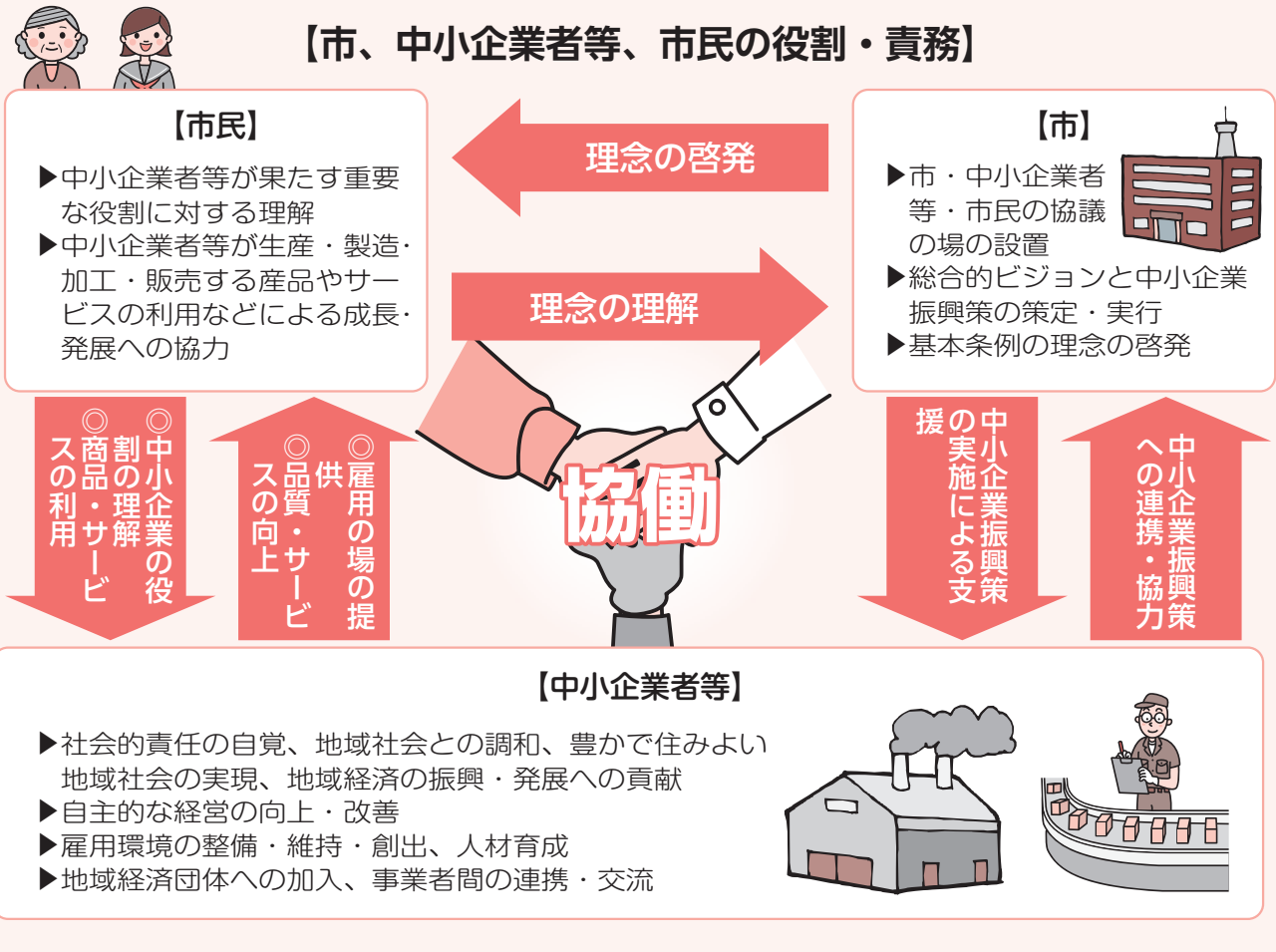

中小企業振興のための各主体の役割など

今後、中小企業が成長発展していくためには、市は支援施策を構築する責任があると同時に、中小企業自らの努力も求められます。

一方、私たち市民は、中小企業が地域経済にとって重要な存在であることを認識し、応援していくことが必要です。

中小企業の振興は、雇用の創出、サービスの提供、地域の活性化など、まちの発展や暮らしの向上につながります。そのことを市・中小企業者等・市民が認識し、それぞれが担う役割を理解し協働していくことが大切です。



『登別市中小企業地域経済振興協議会』の取り組み

協議会は、基本条例の目的を達成するために市が策定するビジョンや中小企業振興策の協議・研究を行い、市長へ提言する組織です。

市、中小企業者等、市民で構成さ

中小企業の振興に関する
問い合わせは
商工労政
グループ
☎ 05 2171
FAX 05 8286
Eメール: shoko@city.noboribetsu.lg.jp



▲登別市中小企業地域経済振興協議会

れた21人による協議会では、市内における各種産業（商業・工業・農業・漁業など）の現状や抱えている課題を把握し、有識者も交えながらその解決策や地域経済振興のための取り組みなどについて検討していきます。

※協議会の会議録は、市ホームページ（<http://www.city.noboribetsu.lg.jp/docs/2014061100027/>）に掲載しています。

トライアングル交流都市

神奈川県 海老名市を

訪問しませんか

問い合わせ 総務グループ (☎05-1130)

姉妹都市・宮城県白石市が 縁で始まった交流

登別市と白石市は昭和58年10月に、白石市と海老名市は平成6年10月にそれぞれ姉妹都市提携を結び、それぞれ文化、スポーツ、教育などの分野で交流を深めていきました。

平成21年11月、『白石市農業祭』に合わせ、登別市・白石市・海老名市の三市が集い、家族や姉妹、兄弟、友達のような関係を築こうと、三市間での『トライアングル交流』実施を合意し、交流が始まりました。

平成22年4月には三市による『災害援助協定』を結び、同年11月の『トライアングル交流宣言』を経て、平成23年4月に『トライアングル交流宣言書』に調印を行いました。

現在は、これまで以上にさまざまな分野での交流や相互支援関係が強化され、小・中学生を中心とした文化交流やスポーツ交流、物産展の開

催を通じた都市間交流、連合町内会や文化協会による民間交流など、三市で積極的な交流が行われています。

宅地開発と人口増加が 進む歴史あるまち

神奈川県ほぼ中央に位置し、南北に長い地形の海老名市。西部の平地は、温暖な気候と肥沃な土地に恵まれ、水田が広がる穀倉地帯で、東部の丘陵地帯は、宅地開発が進み、

人口の増加が続いて

います。再開発事業により、海老名駅前公園や複合商業施設



▲複合商業施設『ビナウオーク』が建つ海老名駅前



『ビナウオーク』が建設され、訪れる市民でにぎわいを見せています。

また、海老名市は、奈良時代に国分寺が建立された歴史あるまちです。史跡相模国分寺跡は、海老名駅近くにあり、周囲は宅地化されていますが、跡地は歴史公園として整備され、市民の憩いの場になっています。

海老名市の特産品

海老名市は、農業が盛んで、特にイチゴ栽培は神奈川県一の出荷量を誇り、『いちごわいん』は、昭和

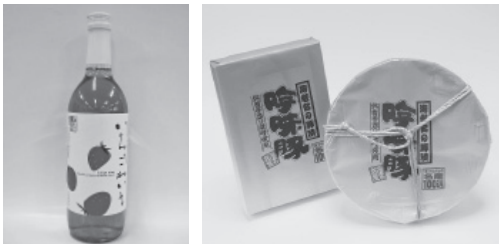

▲海老名市の特産品『いちごわいん』(左)と『吟味豚』

63年に海老名市の特産品第一号に指定されたフルーツワインです。

また、国内産の豚ロースを特製味噌にじっくり付け込んだ『吟味豚』、全国的にも有名な東名高速道路海老名サービスエリア(下り線)の名物『メロンパン』など数多くの特産品があります。

海老名市への市民訪問団に参加しませんか

白石市と海老名市の姉妹都市提携20周年記念式典に参加する、海老名市への市民訪問団の参加者を募集します。

▼月日 11月11日(火)・12日(水)

▼行程

・11日(火) 登別市出発(7時)、

浅草散策(東京都台東区)、白石市・海老名市姉妹都市提携20周年記念式典に参加(海老名市)

・12日(水) 海老名市内見学(史跡や東名高速道路海老名サービスエリア)、鎌倉散策(神奈川県鎌倉市)、登別市到着(22時)

▼定員 80人(申し込み順)

▼参加料 4万7千円

▼申し込み 9月10日(水)から25日(木)まで(土・日曜日、祝日を除く)

の9時から17時30分までに登別市姉妹都市等都市間交流協会事務局(総務グループ内 ☎05-1130)

し尿収集日のお知らせ

期間：10月～平成27年3月

町名	丁目・番地	月 日						
		10月	11月	12月	1月	2月	3月	
登別本町	1丁目	23・24		12・13		2・3	12・13	
	2丁目	1～24番地	25・27		15		4	14
		25番地～	28		16		5	16
	3丁目	29・30		17・18		6・7	17・18	
登別東町	1丁目	31		19		9	19	
	2丁目		1・4	20・22		10	20	
	3丁目		5	24		12	23・24	
	4丁目	1～29番地		12・13・14		9・10	19・20	31
		30番地～		10・11		6・7・8	17・18・19	28・30
	5丁目	1～30番地	3・4	22・25		14・15	21・23	
31番地～		1・2	21		13	20		
富浦町	全 域	10・11・14 15・16・17		1・2・3 4・5	21・22・23 24・26・27	28	2・3・4 5・6	
千歳町	4～6丁目	6・7	26・27		16・17	24・25		
幌別町	全 域	18・20		6・8・9	28・29		7・9	
中央町	全 域		6・7・8	25・26・27		13・14・16	25・26・27	
柏木町	全 域	21・22		10・11	30・31		10・11	
片倉町	全 域	8・9	28・29		19・20	26・27		
大和町	全 域	10・11・14		1・2・3	19・20・21		2・3・4	
若山町	全 域	15		4	22		5	
富岸町	1～3丁目	24・25		12・13	30・31		13・14	
新生町	1～3丁目		6・7	25・26		12・13	26・27	
	4～6丁目		8・10・11	27・29		14・16	28・30	
栄 町	全 域		12・13・14		6・7	17・18・19	31	
鷺別町	1～3丁目	1・2・3・4	20・21・22・25		8・9・10・13	20・21・23・24		
	4～6丁目	6・7・8・9	26・27・28・29		14・15・16・17	25・26・27・28		
若草町	1～4丁目	16・17・18		5・6・8	23・24・26		6・7・9	
	5・6丁目	20・21		9・10	27・28		10・11	
美園町	1～4丁目	27・28・29・30		15・16・17・18		2・3・4・5	16・17・18・19	
	5・6丁目	31	1・4・5	19・20・22・24		6・7・9・10	20・23・24・25	
上鷺別町	全 域	22・23		11	29		12	

◆臨時収集地域

カールス町、上登別町、登別温泉町、中登別町、札内町、来馬町、鉾山町、川上町、新栄町、幸町、登別港町、桜木町、青葉町、緑町、千歳町（1～3丁目）、新川町、千歳町の一部、富岸町の一部、常盤町、富士町

※収集を希望する方は、5日程度の余裕をみて申し込みください。

※11月15日(土)～19日(水)は、し尿投入施設点検整備のため、臨時し尿収集は行いません。

※年内の申し込みは、12月22日(月)までです。

◆収集のときは、次のことに留意してください

▼収集に立ち会って、収集量を確認してください
▼クリーンチケットで支払う方は、事前にチケットをご用意ください

▼収集日は、天候などにより前後することがあります

▼臨時収集や緊急で収集を希望する方は、早めに申し込みください

▼転居・転出する方は、必ず最終くみ取りをしてください

◆臨時収集・最終くみ取りの申し込み

収集に関する問い合わせ

(株)東洋興業 ☎0129335

9時～16時

※土・日曜日、祝日、12月31日～1月5日を除く。

◆料金などに関する問い合わせ

環境対策グループ

(クリンクルセンター内) ☎012958

『家族の時間づくりプロジェクト』

プロジェクトにご協力を

問い合わせ 学校教育グループ (☎1162)



親子でコミュニケーションの時間をもちまこよう

子どもの成長には、幼児期や義務教育期間が特に重要で、その期間のさまざまな経験は、人格形成に大きな影響を及ぼします。親子間での会話は特に大切なものですが、忙しい暮らしの中では、親子が一緒にゆっくりコミュニケーションを取る機会が限られているのではないのでしょうか。

そこで、市は、親子のコミュニケーションの機会を増やすことを目的に、昨年から観光庁が推進する『家族の時間づくりプロジェクト』に取り組んでいきます。

プロジェクトの概要

市内の全小・中学校が暦にない独自の3連休を創出し、親子で有意義な時間を過ごすという

道内では初の試みです。

各校の連休期間には、各団体などの協力のもと、市内のテーマパークや公共施設の利用料の割引特典を設け、家族の語り合いのほか、思い出や絆づくりなど、家族揃って楽しんでいただける環境を整えています。

保護者の皆さんへ

小・中学生のいる家庭には、7月中旬に学校を通して詳しい内容をお知らせしました。各校の連休の約3週間前に、各施設の利用券を交付します。

保護者の皆さんは、プロジェクトの趣旨に賛同し、可能な限り休暇を取得し、プロジェクトにご参加ください。

企業の皆さんへ

企業の皆さんには、登別・室蘭両市の商工会議所、労働組合

【実施期間など】

学校名	実施期間	備考
登別小学校、鷺別小学校、若草小学校、登別中学校、鷺別中学校	10月3日(金)～5日(日)	3連休
幌別小学校、幌別西小学校、幌別東小学校、青葉小学校、富岸小学校、幌別中学校、西陵中学校、緑陽中学校	平成27年2月6日(金)～8日(日)	

団体を通してプロジェクトの要領をお知らせしました。

創出した連休は平日を一日含んでいるため、親子でプロジェクトに参加するためには、保護者が休暇を取得する必要があります。

企業の皆さんのご理解とご協力をお願いします。

【割引特典】

利用可能施設名	特典内容		
	中学生以下	保護者	その他
登別マリンパークニクス	500円	半額	駐車場無料
のぼりべつクマ牧場	500円	半額	駐車場無料
登別伊達時代村	無料	半額	駐車場無料
市民プール	無料	無料	
総合体育館	無料	無料	
ふおれすと鉱山(宿泊)	無料	無料(1人)	事前予約が必要
ふおれすと鉱山(日帰り) (レンタル:MB/スキー/卓球台)	無料	無料	
岡志別の森運動公園(パークゴルフ場)	無料	無料	クラブ、ボールのレンタル無料
岡志別の森運動公園(テニスコート)	無料	無料	事前予約が必要
カルルス温泉サンライバスキー場	1日券無料	1日券半額	
郷土資料館	無料	無料	
のぼりべつ文化交流館(カント・レラ)	常時無料	常時無料	体験『まが玉づくり』無料

*割引特典を受けるためには、市が学校を通して交付する利用券が必要です。また保護者が同伴している必要があります。

9月20日は登別市民憲章制定日です

登別市民憲章

わたしたちは 古い歴史と美しい自然に恵まれた
登別の市民です
ここに わたしたちの心がまえを定めてよりよい
まちをつくることに努めます

- 心身をきたえよく働いて
活気あふれる豊かなまちをつくりましょう
- 親切をつくし きまりを守って
明るく住みよいまちをつくりましょう
- 自然を愛し 力をあわせて
緑と空気と太陽のいっぱいある
きれいなまちをつくりましょう
- 未来をつくる青少年の
健全な夢の育つまちをつくりましょう
- 教養をつみ 視野を広げて
平和で文化のかがり高い
まちをつくりましょう

本年度の事業紹介 街頭啓発/小学校での啓発

ことしは、9月19日(金)にJR幌別駅や市内の大型スーパーで街頭啓発を実施し、通学や通勤、買い物中の皆さんに市民憲章文入りのポケットティッシュなどの啓発品を配布します。

また、市内の小学校に市民憲章の唱和をお願いしたほか、憲章文を印刷したクリアファイルを小学4年生に配布しました。同学年を対象とした啓発



昨年の街頭啓発活動

市民憲章啓発の 取り組み



登別市民憲章
推進協議会
会長 前田 文彦
まへだ ぶんひこ

市民の皆さまには、協議会の活動に対し、ご理解とご支援を賜り厚くお礼申し上げます。

協議会では、平成24年度から市民憲章が制定された9月20日を市民憲章啓発日と定め、従来からの小学4年生を対象とした標語募集に加え、市内

3カ所で、市民の皆さんに市民憲章文入りの啓発品を渡す啓発活動を実施しています。

協議会設立以来、今まで、市民が連携して和やかな雰囲気の中で地域を愛する心、行動へと結びつくことを願い、啓発運動の取り組みを進めてきました。

今年度は、登別地区での街頭活動を計画していますが、市民の皆さまには、当協議会の活動により一層のご協力をお願いします。

標語の募集も行っています。

優秀作品は表彰するとともに、広報や掲示などでお知らせします。

問い合わせ 登別市民憲章推進協議会事務局連絡所
(企画調整グループ内・☎⁰¹¹851122)

芸術で登別の 新たな魅力を 創造します

「ことしのテーマは
『感じるチカラ』」

問い合わせ
商工労政グループ
(☎052171)



アーティストインレジデンスとは

市は、アーティストを一定期間^{レジデンス}招聘し、その滞在期間中に創作活動を行っていただく事業に取り組んでいます。このような事業は、これまで国内で毎年40件以上実施されています。

登別アーティストインレジデンス(n-air)の取り組み

極楽通り商店街の空き店舗を活用し、作品制作と展示を行う場(アトスペース)を設置し、絵画や立体(木・金属などの彫刻)などを専門とする市外のアーティストの方に、それぞれ一定期間、アトスペースを拠

点にした創作活動を行っていただきます。

アーティストは、滞在期間中、アトスペースでの創作活動や作品展示を行い、活動を公開することで、市民や観光客が芸術に触れることのできる場を提供します。

また、観光客などの芸術に関するトークイベントや、市民や子ども向けのアートプログラム・教育プログラムなどのワークショップを行い、市民や観光客との交流を図ることで、商店街のにぎわい創出と登別の新たな魅力の創造を目指します。

アーティストが持つ目線も生かし、インターネットなどを用いて市内の観光資源や名所・旧跡に加え、新たな登別の魅力について情報発信をしていただきます。

アトスペースを公開します

極楽通り商店街に設置したアトスペースを8月28日(木)から公開しています。

この機会に、アートが持つ面白さ・楽しさを体験してみてくださいかがでしょうか。

滞在中のアーティスト紹介



朝田翔一郎さん(写真家)



「何かを説明するのではなく、見る人の心を揺さぶる作品」をテーマに、写真表現を軸とした作品を制作しています。



ヌキリゾさん(画家)

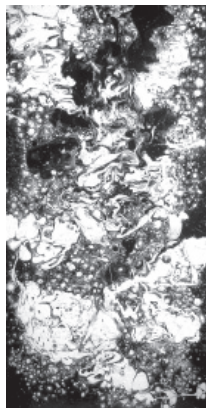

音楽やアートパフォーマンスなど、幅広い活動をしています。墨流しの技法を使って、さまざまな作品を制作しています。



◎アトスペース

①玉川本店2階(登別温泉町49)

内容 アーティストによる作品制作、展示

開放日時 金・土曜日13時〜21

時、日曜日・祝日とその前日
10時〜18時

②登別温泉ふれあいセンター

内容 作品展示

開放日時 毎日9時〜17時

市民スポーツ・健康フェスティバル

10月5日(日)
9時

◎岡志別の森運動公園会場

駅伝競走大会 (5人1チーム)

- 小学生低学年 (1～3年) の部
- 小学生高学年 (4～6年) の部
- 中高一般の部 (男子・女子)



◎受付時間 8時30分～50分

◎申し込み 9月16日(火)～26日(金)に社会教育グループ (☎⑧1129)

ヘルスウォーキング大会

岡志別の森運動公園からの3コース (1キロ、4キロ、6キロ) を歩きます。

定員 50人 (申し込み順)

持ち物 タオル・リュックサック・帽子・飲み物・雨具・ポール (貸し出しあり)

市民ソフトボール大会 (男子の部・女子の部)

トーナメント方式 (5回・50分)

受付時間 8時30分～50分

定員 16チーム (高校生以上・監督含め12人以上) ※定員を超えた場合は抽選。

参加料 1チーム5,500円

申し込み 9月19日(金)の9時に文化・スポーツ振興財団事務局へ申込書 (同財団・総合体育館で配布) を提出

市民パークゴルフ大会

36ホール (18ホール×2ラウンド)

ストロークプレイ個人戦

受付時間 8時30分～50分

対象 18歳以上の方

定員 120人 (申し込み順)

参加料 600円

申し込み 9月13日(土)～28日(日)に岡志別の森運動公園 (☎⑧2525)



軽食コーナー

時間 11時～13時30分

おにぎり (150円) そば・うどん (500円)

おにぎり+そば・うどんセット (500円)

焼きそば (300円) カレーライス (500円)

ふれあいサッカーコーナー

キックターゲットなど楽しいゲームを行います。

対象 幼児～小学生

問い合わせ NPO法人おにスポ

(☎⑧7444)

◎市民プール『らくあ』会場

トレーニングルーム

トレーナーのアドバイスで安心してトレーニングができます。

時間 9時～17時

対象 中学生以上

持ち物 動きやすい服装と上履き

アクアビクス教室

時間 10時～10時30分

13時～13時30分

個人タイム計測

時間 10時～15時

(自由参加)

障害物競争

時間 11時15分～11時45分

14時30分～15時

水中玉入れ競争 (大人・子ども)

時間 12時～12時15分

14時～14時15分



健康測定会

日本工学院北海道専門学校
の学生による健康測定です。

時間 10時～15時

※駐車場は岡志別の森運動公園前と北海道曹達(株)幌別事業所の特設駐車場、市民プール駐車場をご利用ください。

※競技終了後は、岡志別の森運動公園、市民プールともに17時まで無料開放します。

※この事業の一部は宝くじ収益金からの支援を受けて実施しています。

問い合わせ 社会教育グループ (☎⑧1129)

仕事帰りや買い物帰りの 利用に便利

8 / 1

市立図書館『アーニス分館』がオープン

8月1日(金)、登別中央ショッピングセンター・アーニス2階で、市立図書館『アーニス分館』のオープニングセレモニー(市主催)を開催しました。同館は地域情報センターが図書館分館として生まれ変わったもので、商業施設内での公的図書館の運営は、道内初の試みです。

車いすや高齢の方も利用しやすいバリアフリーに対応した館内は、約7千冊の蔵書を有し、その中には、市民の要望を受けて取り扱いは始めた、趣味や育児などの約40種類の雑誌も含まれています。

また、地域情報センターから引き続き、8台のパソコン、600タイトルを越す映像DVDの鑑賞ブースを備えることも、閉館時間を20時とするなど、より多くの市民が図書に親しめるよう、図書館機能の充実を図りました。

▼開館時間 10時～20時

▼休館日 毎週月曜日、12月31日～1月5日、毎月最終金曜日、特別整理期間(7月中の7日間)



▲充実した機能を備えたアーニス分館



▲アーニス分館を利用する市民

日本と異なる外国文化に 驚きの声も

国際理解講座

7 / 24

7月24日(木)、市民会館で市の外国語指導助手のマーク・レニーさんを講師に、『国際理解講座』(市主催)を開催しました。

『日本人の知らないオーストラリア』をテーマに行われた講話では、マークさんの出身地であるオーストラリアの人口や気候、文化、食生活についてプレゼンテーションなどで紹介。参加者は「独自のスポーツ文化や食生活など、観光だけではないオーストラリアの魅力を知ることができました。実際にオーストラリアに行ってみたいですね」と話していました。



▲マークさんの話に聞き入る参加者



▲市の将来について市長と意見を交わす参加者(右)

市政について 率直な語り合い

市長室フリータイム

7 / 25

7月25日(金)、登別温泉ふれあいセンターで『市長室フリータイム』(市主催)を開催しました。

この事業は、市民が市長と自由に話し合う機会を広げるため平成元年から実施しています。

今回は、市内経済の活性化や温泉への誘客をテーマに1人が申し込み、旅行客の要望を直接聞き取り、ニーズに合った情報を発信していくことの重要性について意見を交わしました。



▲市長に提言書を提出する市民会議の成田会長（右）、中原副会長（中央）

豊かなみどりを 協働で守る

7/29

登別市景観とみどりの条例（案）提言書提出

7月29日（火）、（仮称）登別市景観・緑化条例検討市民会議のメンバーが市役所を訪れ、同条例案とその解説を、市長に提出しました。

同条例案は平成23年7月から3年間に渡って議論を続けて策定したもので、登別の良好な景観と豊かなみどりを守り育てるために、市・市民・事業者の責務などを定めたものです。

条例の制定に当たっては、提言書の内容を基に市が条例案を作成し、パブリックコメント（意見公募）制度により市民の意見を盛り込む予定です。



▲金魚すくいを楽しむ子どもの様子

にぎわい溢れるフェスティバル で夏の思い出づくり

8/2-3

『第27回登別グリーンピア・サマーフェスティバル』

8月2日（土）・3日（日）の2日間、若草中央公園で『第27回登別グリーンピア・サマーフェスティバル』（同実行委員会主催）が開催されました。

晴天に恵まれ、にぎわいを見せた同フェスティバルでは、金魚すくいなどの露店やカラオケ大会、ダンスなど多彩な催しが行われました。

ステージイベントの輪投げでは、真剣な表情で輪投げをする子どもたちに拍手が送られるなど、子どもから大人まで楽しい夏のひとときを過ごしました。

祭りで食と文化の 魅力を発見

8/9-10

第2回のぼりべつ夏祭り

8月9日（土）・10日（日）の2日間、川上公園で『第2回のぼりべつ夏祭り〜いぶり食と文化の祭典〜』（同実行委員会主催）が行われました。

会場には、登別をはじめ、胆振・日高地方の食の魅力を集めた『いぶりマルシェ』と『nittanマルシェ』など、約50店の露店が並び、市民の人気を集めていました。

また、ステージでは、吹奏楽演奏やダンスなどのほか、初日の夜には、太鼓や登別の郷土芸能と『地獄の谷の鬼花火』の共演が行われ、湯鬼神が手筒花火を打ち上げると、会場に詰めかけた市民から拍手が沸き起こっていました。



▲市民の人気を集めた『いぶりマルシェ』、『nittanマルシェ』

知って備える防災メモ

第20回



『特別警報』に備えた

防災対策を行いましょ

『特別警報』には最大級の警戒を

気象台は、平成25年8月30日から

『特別警報』の発表を開始しました。

『特別警報』は、東日本大震災における大津波や、8月に発生した『台風11号』の接近に伴う三重県などでの大雨など、現在の警報発表基準をはるかに超える大雨、暴風、地震、津波、火山噴火などにより、重大な災害の起こる危険性が著しく高まっていることを知らせ、最大級の警戒を呼び掛けるものです。

『特別警報』が発表されたら

『特別警報』発表時は、数十年に一度しかない大雨や暴風などにより、重大な危険が差し迫った異常事態です。直ちに市からの避難指示・勧告などに従って、避難所へ避難するか、既に外出が危険な場合には、より安全な場所へ退避し、命を守る行動をとってください。

『特別警報』が発表されない場合でも安心は禁物です

『特別警報』が発表されない場合でも、重大な災害の恐れがあるときには、従来の『警報』が発表されるので、最新の気象情報を収集するなど、早めの防災対策が重要です。いざというとき、一人一人が慌てず適切な行動がとれるよう、危険箇所の把握、避難場所や避難経路の確認、水・食料の備蓄やラジオの常備など、日ごろからの備えをしておきましょう。

『特別警報』

の詳細は、気象庁ホームページをご確認ください。



問い合わせ

室蘭地方気象台

(☎) 424249

人が輝き まちがときめく

仲間たち

Group

登別アミーサロン

『登別アミーサロン』は、平成元年に編み物が好きな方で結成された手編みサークルで、毎月第一・第三月曜日の10時から13時に市民会館に集まり、和気あいあいと手編みを楽しんでいます。

『持参した毛糸でそれぞれが好きなものを編んでいます。みんなが集まって話をしながら編むとより一層楽しく、大好きな編み物を通じて集まることのできるの、とても幸せなことだと感じますね。編み物を始めて55年たちますが、会員の皆さんと互いに刺激し合うことで、良い作品を作るために頑張れます』と、活動の魅力を語るのは、結成当時からサークルの代表を務める大畑啓子さん。



▲互いに編み方のアドバイスをする会員の皆さん

『現在、会員は60代から70代までの10人です。若い方や初心者の方でも、かぎ針の持ち方から教えますので、安心してください』と大畑さんは呼びかけます。

平成24年に入会した岡本智栄子さんは、『家に古い糸がたくさんあり、その再利用のために何か作れないかと思ったのが入会のきっかけでした。編み物は奥が深く、終わりがありませんが、回数を重ねるごとに上達していくので、いつも完成したときに感動があります。今は、体に合うように服を編むことが目標ですね』と笑顔で話してくれました。

見学・入会を希望する方は大畑さん(☎) 47110)まで。

きれいに編めると、上達していく感動や使う喜びが生まれます

人の心の機微を捉える 川柳を広めたい

「多くの人にとって、人生は全てが順調に運ぶものではなく、苦労をしながら頑張って生きています。その中にある悲しみや喜びを表した川柳は強い共感を呼び、川柳の短い一句には、一冊の小説に匹敵する力があります」と話す小林勉さん。人の感情や社会風刺を主題とした、文芸としての川柳を普及させたいとの思いで、会報誌の編集や句会などの活動を続けてきました。

登別川柳社の会報誌『川柳のぼりべつ』は、同社の伝統でもある優しく温かい句を残すことに主眼が置かれていること、会員が互いの作品を選んで点数を付ける互選形式が大きな特徴で、会報誌を手書きで作っていた頃から最終号の第50号まで続きました。

「みんな他の人から点数をもらえればうれしいし、創作活動の励みにもなります。編集は、集まった句をただ掲載するよりも大変ですが、毎回寄せられる心のこもった句に励まされ、ここまで続けてくることができました。互選形式の会報誌は、投句をするメンバーが句を通してお互いに励まし合う

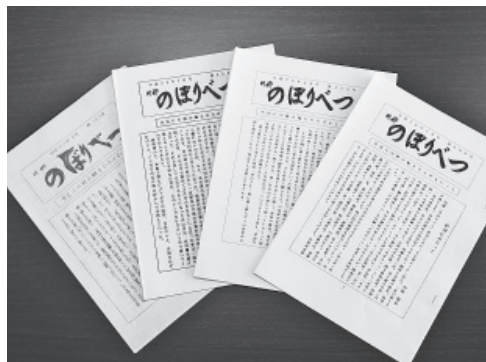

▲500号まで続いた『川柳のぼりべつ』

場、人の心の内に共感できる貴重な場として、地域のひとつの「ユニティ」にもなっていました」と、小林さんは会報誌制作を振り返ります。

市民に川柳の楽しさを 伝える活動を目指して

「会報誌は終刊となりましたが、句会などの活動はこれからも変わらず続けていきます。元気なうちは句会を続け、川柳の楽しさを多くの人に知ってもらいたいです」と、今後の活動への意気込みを話す小林さん。

同社の標語となっている『市民に川柳の輪を広げましょう』を自身の人生のテーマに、川柳の裾野を広げるため、活動への思いを新たにしています。



KIRARI

こばやし つとむ
小林 勉さん(登別東町)

昭和47年の結成以来、42年間に渡って句会を開き、毎月、会報誌『川柳のぼりべつ』を発行してきた登別川柳社。会員の高齢化などにより、ことし7月発行の第500号を最後に、会報誌を終刊することを決めました。

志水美德さん(初代)、加納虎男さん(2代目)の後を継ぎ、平成4年から同社の主幹(代表)を務めている小林勉さんは、文芸としての川柳を広めるため、会報誌の発行などで中心的な役割を果たしてきました。

小林さんに活動への思いと今後の取り組みについて聞きました。

文芸としての川柳を 多くの人に知ってもらいたい



昭和17年、白老町生まれ。72歳。

白老町内の学校を卒業後、3年間漁業に従事し、昭和35年から郵便局で勤務。結婚を機に登別市へ移住し、登別川柳社での活動を開始。現在は同社の主幹を務める傍ら、登別市文化協会の常任理事としても活動している。

くらしのガイド

市や国、道からのお知らせ



釣り人の皆さんにお願い

住まい



ご存じですか 住宅支援給付制度

離職者の方へ、住宅と就労機会
の確保のために支援金を給付
します。

● 離職により住宅を喪失または
喪失する恐れのある65歳未満
の方など

● 離職後2年以内で、就労能力
と就労意欲のある方に限りま
す。

● 3カ月を上限に支援金を給付
します

● ※詳しくは問い合わせください。
申生活支援G (☎02008)

野焼き・野外焼却は やめましょう

● 家庭から出たごみなど、廃棄
物の野焼きは、火災の危険を伴

うほか、法律により罰せられま
す。ばい煙や悪臭の原因となる
木材、油脂類、布、紙、草も燃
やしてはいけません。

● 野焼きを発見した場合、次の
ことを分る範囲でお知らせく
ださい。

- 発生日時、頻度、場所
- 焼却している廃棄物の種類、
煙の色、臭い
- 野外焼却行為者に関する情報

● 環境対策G (☎02958)

整骨院などを受診している方へ 調査を実施します

● 時9月・11月、平成27年1月

● 医療費適正化のため、整骨院
などを受診した国民健康保険
加入者の方へ、文書や電話で
受診状況の調査を行います

● ※調査は市が委託している株大
正オーデイトの職員が行い
ます。

● ※詳しくは問い合わせください。
国民健康保険G (☎01771)

● 胆振総合振興局管内の沖合海
域では、マツカワカレイ(タカ
ノハ、タンタカ)の放流を行っ
ています。

● この海域で全長35センチ未満の
マツカワカレイを採捕した場合、
資源保護のため、速やかに海に
戻してください。

● 胆振海区漁業調整委員会事務
局 (☎0249812)

津波避難訓練実施に伴う サイレン吹鳴のお知らせ

● 登別地区連合町内会が行う津
波避難訓練で、大津波警報を知
らせる消防サイレンの吹鳴を行
います。

● 実際の災害とお間違いのない
よう注意してください。

● ※訓練当日、災害が発生または
発生する恐れのある場合は、
訓練とサイレンの吹鳴を中止
することがあります。

● 時9月21日(日)10時
所 登別地区内3カ所にある消防
サイレン
閩 総務G (☎01130)

10月の粗大ごみ収集

申し込み (有)登和清掃 (☎0200)

※土・日曜日、祝日を除く9時~17時。
※電話のかけ間違いに十分注意してください。

地区	収集期間	申込期間
美園町4~6丁目	10月6日(月)~ 10月11日(土)	9月22日(月)~ 10月3日(金)
富浦町1~5丁目、幸町、登別本町、登別港町	10月13日(月)~ 10月18日(土)	9月29日(月)~ 10月10日(金)
片倉町、新栄町、札内町、来馬町、富浦町(1~5丁目除く)	10月20日(月)~ 10月25日(土)	10月6日(月)~ 10月17日(金)
美園町1~3丁目	10月27日(月)~ 11月1日(土)	10月14日(火)~ 10月24日(金)

※粗大ごみは、1品ごとに『ごみ処理券(1枚160円)』を貼って出してください。
(1回につき5品まで)

問い合わせ 環境対策グループ
(クリニックセンター内)
☎02958

『臨時福祉給付金』・ 『子育て世帯臨時特例給付金』 の申請締め切り日です

9/30
(火)

臨時福祉給付金・子育て世帯臨時特例給付金の支給対象となる可能性のある方に対し、申請書を送付しています。期限を過ぎると申請ができないため、まだ申請をしていない方は、手続きを行ってください。

※臨時福祉給付金・子育て世帯臨時特例給付金の両方の受給資格がある方には、臨時福祉給付金のみ支給されます。

※申請書が届いていない方、紛失した方は問い合わせください。

問い合わせ

- 臨時福祉給付金
社会福祉グループ (☎01911)
- 子育て世帯臨時特例給付金
子育てグループ (☎05634)



時 日時

所 場所

対 対象

内 内容

定 定員

費 費用

持 持ち物

閩 問い合わせ

申 申し込み

G グループ

家屋表示板を配布します

新築や改築をした方、表示板を紛失・破損した方に、家屋などの所在を分かりやすくする家屋表示板を無償で配布します。

■9月30日(火)までに都市計画・公園G (☎011-54115)



放置自転車を整理します

JR幌別駅とJR登別駅の駐輪場の整理を行います。各駐輪場に自転車を放置している方は、早急に持ち帰りをお願いします。今後の予定

・9月 7月に警告書を添付した放置自転車の撤去(市有地で1年間保管)
・平成27年9月 放置自転車の処分

岡都市計画・公園G

(☎011-54115)



計画・税 財政



忘れずに納めましょう

市・道民税(第2期)、国民健康保険税(普通徴収第4期)、介護保険料(普通徴収第3期)、後期高齢者医療保険料(普通徴収第3期)の納期限は9月30日(火)です。

納付には口座振替やコンビニエンスストア払いが便利です。

※詳しくは問い合わせください。

岡 国税務G (☎011-541155)、国民健康保険G (☎011-7771)、高齢・介護G (☎011-720)、年金・長寿医療G (☎011-2137)

雇用・労働



経営力強化をしたい企業の方へ
無料経営相談を

利用しませんか?

北海道は、経営改善や事業再生など経営力強化のサポートの

ため、北海道地域中小企業経営改善サポート事業を実施しています。受託者が相談希望の企業を個別訪問するほか、公益財団法人室蘭テクノセンターで定期相談会を行っています。

■定期相談会 9月25日(木)13時30分～16時

※毎月25日ごろ開催予定。
※無料

※相談後の支援は、内容により有料の場合があります。

所 公益財団法人室蘭テクノセンター

ター

岡 島崎中小企業診断士事務所 (胆振・日高地区受託者) (☎0142-5232)

障害者職業能力開発校の入校前適性相談を実施します

所 市民会館

(午後) コンビナート
(午前) 9時30分～12時30分
(午後) 13時30分～16時30分

国立北海道障害者職業能力開発校は、求職中の障がい者の方の入校前適性相談を実施します。

■平成27年3月13日(金)まで

※詳しくは問い合わせください。

岡 国立北海道障害者職業能力開発校 (☎0125-2774)

発校

平成26年第2回 危険物取扱者保安講習

(☎09611)

所 消防本部総務G

※給油取扱所は、11月14日(金)に

苫小牧市民会館で行われます。

提出



9月10日は下水道の日です

市は、下水道の日にちなみ、9月を『下水道促進月間』として、未水洗化家屋の訪問調査を行います。ご理解とご協力をお願いします。

◎トイレの水洗化はお済みですか ～清潔で快適な生活のために～

登別の恵まれた自然環境を守り、快適な生活を営むため、市は多くの費用を掛けて下水道を整備しています。

この下水道の機能を十分に発揮させるためには、下水道が利用できるようになった区域の皆さんに、一日も早くトイレの水洗化や台所、浴室などからの汚水を下水道に流す設備を作っていただく必要があります。

◎融資あっせん制度をご利用ください

下水道が利用できるようになった区域で、トイレの水洗化工事や排水設備設置の工事を行う場合、市は皆さんの費用負担を軽減し、水洗化を促進するため、融資のあっせん制度を設けています。

◎下水道はみんなで使う公共の財産です

一人一人がルールを守り上手に使いましょう

- ・水洗トイレには専用の紙以外流さない
- ・台所から食用油や野菜くずなどを流さない
- ・雨水や雪を下水道管に入れない

問い合わせ
下水道グループ ☎09052

募集

きる方

※基礎講習のみの受講も可。

因専門の指導員による心肺蘇生法、AEDを用いた除細動、傷の手当て、止血方法、搬送・救護などの講習

赤十字救急法基礎講習・救急員養成講座

時 基礎講習 9月21日(日)9時～14時

・養成講習 9月21日(日)14時～17時、27日(土)・28日(日)9時～17時

所 若草(こい)センター
対 15歳以上で3日間とも受講で

※全日程を修了した方には『受講証』を、最終日の検定の成績優秀者には『認定証』を交付します。

定 15人(申し込み順)
費 基礎講習1千500円、養成講習1千700円

甲 9月17日(水)までに日本赤十字社登別市地区事務所(社会福祉G内 ☎ 1911)

防衛医科大学・防衛大学 入学試験実施

防衛医科大学校学生 防衛医科大学校学生

開看護学科 10月18日(土)

医学科 11月1日(土)・2日(日)

開平成27年4月1日現在、高校卒業または卒業見込みで21歳未満の方

甲 9月5日(金)～30日(火) (必着)

防衛大学校学生

開推薦 9月27日(土)または28日(日)

総合選抜 9月27日(土)

一般 11月8日(土)・9日(日)
開平成27年4月1日現在、高校卒業または卒業見込みで21歳未満の方

甲 推薦・総合選抜 9月5日(金)～9日(火) (必着)
一般 9月5日(金)～30日(火) (必着)

開自衛隊札幌地方協力本部室蘭地域事務所 (☎ 49533)

市民マイプラン講座

市民マイプラン講座は、年1回、市内の10人以上の団体・サークルが自主的に行う講座や

学習会に対し、市が講師謝礼金(1回5千円、外部講師に限る)を負担するものです。

▼手続きの流れ

①10人以上のグループで講座などを企画

②利用申込書を、講座などを実施する2週間前までに社会教育Gに提出

③講座終了後、2週間以内に実施報告書(写真2枚を添付)を社会教育Gへ提出

※利用申込書は教育委員会ホームページからダウンロードできます。

開社会教育G (☎ 1129)

中小企業退職金共済制度 をご存じですか

中小企業退職金共済制度は国の退職金制度です。

・掛け金の一部を国が助成します。掛け金は全額非課税で、手数料も掛かりません

・社外積み立てで管理も簡単です

・パートタイマーの方や事業主の家族従業員の方も加入が可能です

開中小企業退職金共済事業本部 (☎ 03-6907-1234)

登別市 協働のまちづくり 人材育成研修会

- ▶日時 10月18日(土)13時～(受付12時30分～)
- ▶場所 市民活動センター
- ▶内容 市民と行政が『協働のまちづくり』について共通の理解を深めながら、主体的にまちづくりを推進する人材を育成するため、研修会を開催します
- ▶定員 30人(申し込み順)
- ▶【講師】岡山洋一さん
1984年から、ディベート、プレゼンテーション、会議の技法などの指導をはじめ、全国の自治体、民間企業、大学などで多数の講師実績を持つ。(株)アムリプラザ代表取締役。
- ▶申し込み 9月26日(金)までに電話またはEメール:kikaku@city.noboribetsu.lg.jpで企画調整グループ(☎ 1122)

時 日時 所 場所 対 対象 内 内容 定 定員 費 費用 持 持ち物 問 問い合わせ 申 申し込み G グループ

国道36号 室蘭新道 通行規制のお知らせ

国道36号室蘭新道の御崎高架橋の補修工事を行うため、御崎ランプの通行止め、御崎高架橋本線の車線規制、幅員減少の通行規制を行っています。ご不便をお掛けしますが、ご理解とご協力をお願いします。

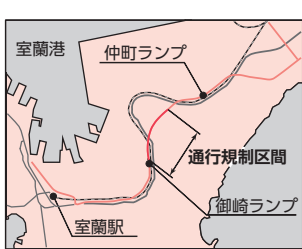

問い合わせ
室蘭道路事務所 (☎ 9800)

9月11日は『警察相談の日』

警察の相談ダイヤル #9110
緊急の事件・事故以外の相談は#9110をご利用ください。
問い合わせ
室蘭警察署 相談係 (☎ 460110)

登別市嘱託員を募集します

- ◆任用期間 10月1日～平成27年3月31日
- ◆試験月日 9月20日(出)
- ◆試験場所 市役所
- ◆試験方法 面接試験
- ◆申込方法
人事・行政管理グループと各支所に備え付け、または市ホームページに掲載の申込書に必要事項を記入の上、9月12日(金)(土・日曜日を除く9時から17時30分)までに人事・行政管理グループに持参してください。
- ◆問い合わせ 人事・行政管理グループ
(☎⑤1132)

募集職種と勤務条件など

募集職種	調理員
募集人数	1人
勤務地	市内保育所
主な業務内容	給食の調理や食器の洗浄業務
勤務条件	【勤務時間】 次の勤務割を基本に、週29時間勤務となります ①8時45分～14時40分(月～金曜日) 9時～12時(土曜日) ②10時～15時55分(月～金曜日) 9時30分～12時30分(土曜日)
	【休日】日曜日、祝日など
	【給与月額】128,400円
応募要件(性別不問)	【資格など】 調理師免許を有するか、調理経験のある方
	【年齢】 昭和25年4月2日～昭和59年4月1日生まれの方



9/28日

愛犬の狂犬病予防注射は済んでいますか？ 秋の狂犬病予防注射を行います

飼い主は飼い犬に狂犬病予防注射を年1回接種させることが義務付けられています。

料金 1頭につき3,110円
(注射料金2,560円、
注射済票交付手数料550円)

狂犬病予防注射日程表(雨天決行) ※期間中、都合の良い時間・場所にお越しください。

実施時間	実施地区	実施場所
8時50分～9時00分	鷺別町3丁目	鷺別公民館前
9時10分～9時20分	若草町2丁目	さわやか公園
9時30分～9時40分	富岸町2丁目	富岸青少年会館前
9時55分～10時05分	桜木町1丁目	登別交番横空き地
10時30分～10時40分	片倉町6丁目	しんた21駐車場
10時50分～11時00分	千歳町3丁目	幌別中学校前
11時15分～11時25分	登別本町1丁目	登別中学校職員玄関前
11時35分～11時45分	登別東町3丁目	婦人センター駐車場

※当日受けることができない場合、市内の獣医科医院で接種してください。市外で接種した場合は、市が発行する狂犬病予防注射済票の発行手続きが必要です。

※未接種扱いの畜犬の飼い主の方には、9月中旬に別途ご案内します。

※詳しくは問い合わせください。

問い合わせ 環境対策グループ(クリニックセンター内・☎⑤2958)

株式会社SRテクノ
再資源化工場



第3期管理型最終処分場

産業廃棄物を資源に。 ここは、すべてが生まれ変わる場所。

R&D 株式会社
アール・アンド・イー

本社 / 登別市富浦町223-1 TEL(0143)80-2233 FAX(0143)80-2232
札幌事業所 / 北広島市大曲工業団地4-4-1 TEL(011)370-3232 FAX(011)370-3233

産業廃棄物収集運搬業許可 第00110098348号(道) / 産業廃棄物処分業許可 第00140098348号(道)
特別管理産業廃棄物収集運搬業許可 第00150098348号(道) / 特別管理産業廃棄物処分業許可 第00160098348号(道)

皆様のプライバシーには最大限配慮いたします。

のぼりべつ法律事務所

弁護士 八木橋俊輔 札幌弁護士会

離婚・相続・消費者被害・債務整理
交通事故・その他

個人のお客様は初回相談無料です。民事扶助制度が利用できる場合は3回目まで無料です。まずはお問い合わせください。

0143-83-7381

月～金 9:00～17:30
※夜間・土日は完全事前予約
登別市若山町4丁目40-5
メープル・ベットのワン303号

相談は要予約

困った！
ときにはまず

相談

相談名	日時	場所	相談内容	申し込み・問い合わせ ※「G」はグループの略
無料法律相談	10月18日(土) 9時30分～12時	鉄南ふれあいセンター	交通事故や金銭貸借、損害賠償、離婚など 担当弁護士：八木橋俊輔さん 定員：6人(申し込み順)	10月10日(金)までに 市民サービスG (☎011-2139)
くらしの無料相談 <small>北海道行政書士会室蘭支部</small>	9月27日(土) 9時30分～12時	鉄南ふれあいセンター	相続や遺言、各種契約、官公署に提出する書類など 定員：10人(申し込み順)	9月26日(金)までに おたに行政書士事務所 (☎011-3360)
市民相談	随時	市民サービスグループ	市民生活や多重債務、家庭内暴力	市民サービスG (☎011-2139)
消費生活相談	随時 ※登別消費者協会は火～ 金曜日の10時～16時。	消費生活センター または登別消費者協会(労働福祉センター内)	消費生活	消費生活センター (☎011-3491) 登別消費者協会 (☎011-8307)
人権相談所	月～金曜日 8時30分～17時15分	札幌法務局室蘭支局 (室蘭市入江町)	人権問題や家族問題、金銭トラブル、雇用や給与の問題、いじめや体罰、差別など	札幌法務局室蘭支局 (☎011-2511)
障がいのある方の 就労相談窓口	9月18日(土) 14時～17時	障害福祉グループ	障がいのある方の就労や雇用	9月11日(木)までに 障害福祉G (☎011-3732)
夜間・土曜 納税相談窓口	9月25日(木)・26日(金) …9時～20時 9月27日(土)…9時～ 17時	税務グループ	市税や給食費、公営住宅料、保育料などの納付(入)	税務G (☎011-1155)
キャリアサポート のぼりべつ	水・金曜日 8時30分～17時	職業訓練センター (青葉町)	就職活動などで抱える不安や 悩みなど	登別職業訓練協会 (☎011-450)
	月～金曜日 17時以降(予約制)			
	土曜日 10時～17時	地域職業相談室 (アーニス内)		
無料労働相談	月～金曜日 10時～16時(予約制)	登別労働会館 (千歳町3丁目)	解雇や労働条件の引き下げ、 職場内のいじめ(パワーハラ メント)など	事前に連合登別 (☎011-3337)
	9月11日(木)・26日(金) 10時～16時	鉄南ふれあいセンター		希望日の1週間前 までに連合登別 (☎011-3337)

法律相談いたします

**初回相談無料！
お気軽にご相談を！**

不動産の相続登記・名義変更手続
会社の設立・役員変更登記・定款作成
過払金返還請求・債務整理・破産手続

まずはお電話！ TEL0143-81-2000
HP: <http://www.kurosaki-office.com>

黒崎司法書士事務所

登別市千歳町1-5-3 登別市役所入口踏切近く

無料法律相談

借金に関する相談・無料 弁護士による直接面談

受任時初期費用(例:自己破産20万円～)分割可

むろらん法律事務所 札幌弁護士会
弁護士 高村 真人

借金の整理・過払請求・契約書作成・売掛金請求・
先物取引被害など各種相談承ります。

室蘭市中島町2丁目27-11インプレス中島402号室 【要予約】相談料2回目以降3,000円

☎0143-41-3155

むろらん法律事務所 検索 民事法律扶助制度対応(応相談)



出張子育てひろば
～富岸子育てひろば～

時 9月8日(月)10時～12時
所 鷺別公民館駐車場
対 未就学児とその保護者
内 消防の仕事を見学します
定 15組(申し込み順)
持 運動靴、帽子、着替え

申 9月5日(金)までにNPO法人
登別自然活動支援組織モモン
ガくらびが(☎080-118900-
0865)

パパとママのためのスタディ
～富岸子育てひろば～

時 9月20日(土)10時30分～12時
所 亀田記念公園
対 子育て中の保護者
内 木こり体験、亀田記念公園の

手入れ
定 15人(申し込み順)
費 200円
持 コップ、汚れてもよい服装・靴

申 9月19日(金)までにNPO法人
登別自然活動支援組織モモン
ガくらびが(☎080-118900-
0865)

とんちレンズパークの日
～富岸子育てひろば～

時 9月20日(土)10時30分～12時
所 亀田記念公園
対 親子
内 森歩きを楽しみながら、森の恵みを探します

定 15組(申し込み順)
費 1人100円
持 動きやすい服装・靴、飲み物、帽子、着替え

申 9月19日(金)までにNPO法人
登別自然活動支援組織モモン
ガくらびが(☎080-118900-
0865)

子育てCafe
～富岸子育てひろば～

時 9月26日(金)10時～12時
所 鷺別公民館
対 子育て中の方、子育てを支援している指導者の方

定 15組(申し込み順)
持 動きやすい服装
※詳しくは問い合わせてください。

申 9月25日(木)までにNPO法人
登別自然活動支援組織モモン
ガくらびが(☎080-118900-
0865)

お楽しみデー
『小麦粉粘土で遊ぼう』

時 9月26日(金)10時～12時
所 登別子育て支援センター
対 未就学児とその保護者
内 小麦粉を使った粘土の作成と粘土遊び

持 飲み物
※当日、直接会場にお越しください。

※詳しくは問い合わせてください。
登別子育て支援センター
(☎02772)

乳幼児健康相談 診査

園健康推進G(☎0100)

診査名・対象	日時	内容	持ち物	場所
4カ月児健康診査 (平成26年5月16日～平成26年6月15日生まれ)	10月16日(木) 時間は個別通知	診察、身体計測、栄養相談、育児相談	母子健康手帳、バスタオル、替えオムツ	しんた21
10カ月児健康相談 (平成25年12月生まれ)	10月3日(金) 時間は個別通知	身体計測、栄養相談、育児相談、遊びの紹介		
1歳6カ月児健康診査 (平成25年3月生まれ)	10月22日(水) 時間は個別通知	診察、歯科検診、身体計測、栄養相談、歯科相談、育児相談、フッ素塗布(希望者800円)	母子健康手帳、お子さんの歯ブラシ	
3歳児健康診査 (平成23年9月生まれ)	10月9日(木) 時間は個別通知	診察、歯科検診、尿検査、身体計測、栄養相談、歯科相談、育児相談		
すくすく☆親子相談 (事前の申し込みが必要です)	10月30日(木) 9時20分～10時	発育・発達・育児・栄養などの相談	母子健康手帳	

新入学児童健康診断を必ず受診してください

平成27年に小学校に入学する児童の健康診断と簡易テストを行います。
※市内に住所を有する平成20年4月2日～平成21年4月1日生まれの方

場所	健康診断	簡易テスト
幌別小学校	10月29日(水)	10月1日(水)
幌別西小学校	10月2日(木)	10月29日(水)
幌別東小学校	10月24日(金)	10月28日(火)
青葉小学校	10月9日(木)	10月28日(火)
鷺別小学校	10月8日(水)	10月30日(木)
若草小学校	10月27日(月)	10月30日(木)
登別小学校	10月28日(火)	10月22日(水)
富岸小学校	10月22日(水)	10月27日(月)

※入学予定校で受診してください。
※対象となる世帯で、9月26日(金)までに通知が届かないときは、お問い合わせください。

園学校教育G(☎01162)

時 日時 所 場所 対 対象 内 内容 定 定員 費 費用 持 持ち物 問 問い合わせ 申 申し込み Gグループ

『移動子育て支援センター』 を開設します

【時所】

- ・9月3日(水)・鷲別公民館
- ・9月10日(水)・であえーるはまなす

・9月17日(水)・若草児童クラブ
※いずれも10時から12時

【対】未就学児とその保護者

【内】地域の子ども同士が触れ合う場、保護者の交流の場として子育て支援センターの職員が遊具や絵本を持って会場に向います

【持】上靴(保護者とも)

※であえーるはまなすに車でお越しの場合はご連絡ください。
※当日、直接会場にお越しください。

【問】中央子育て支援センター

(☎⑧3715)

保育所に遊びに来ませんか

【時所】

- ・10月1日(水)・幌別東保育所、登別保育所
- ・10月2日(木)・富士保育所、鷲別保育所
- ・10月9日(水)・栄町保育所

※いずれも9時30分～11時。

【対】未就学児とその保護者

【内】保育所の児童と一緒に遊べるように、地域の子育て家庭を対象に保育所を開放します

【持】上靴(保護者とも)、着替え

※当日、直接会場にお越しください。

【問】中央子育て支援センター

(☎⑧3715)

中央子育て支援センター『あそびの広場』に参加しませんか

【時所】

- ・1歳児グループ 9月30日から10月28日の毎週火曜日・1歳6カ月から2歳5カ月の子どもとその保護者
- ・2歳児グループ 10月2日から30日の毎週木曜日・2歳6カ月から3歳6カ月の子どもとその保護者

※いずれも10時～12時。
【内】中央子育て支援センター
【手】遊び、運動遊び、外遊び、体操、絵本、製作など

【問】中央子育て支援センター

(☎⑧3715)

【定】各10組(申し込み順)

※初めての方を優先します。

【申】9月1日(月)から5日(金)の9時から17時までに中央子育て支援センター(☎⑧3715)

登別子育て支援センター『あそびの広場』に参加しませんか

【時所】

- ・1歳児グループ 10月2日から11月13日の毎週木曜日・1歳6カ月から2歳5カ月の子どもとその保護者
- ・2歳児グループ 9月30日から11月11日の毎週火曜日・2歳6カ月から3歳5カ月の子どもとその保護者

※いずれも10時～11時30分。
【内】登別子育て支援センター
【手】遊び、運動遊び、外遊び、体操、絵本、製作など

【問】登別子育て支援センター

(☎⑧2772)



9月の歯科救急医療



日時	診療所・住所・電話
9月7日(日) 9時～11時	松田歯科医院 (☎④6480) 室蘭市日の出町1丁目24-25
	ヨシダ歯科 (☎⑧⑧1820) 登別市若草町2丁目14-3
9月14日(日) 9時～11時	横山歯科医院 (☎②②2394) 室蘭市母恋北町2丁目3-16
	さかた歯科医院 (☎0142②1182) 伊達市舟岡町176-11
9月15日(月) 9時～11時	由川歯科医院 (☎④④3377) 室蘭市中島町3丁目15-1
9月21日(日) 9時～11時	高砂公園歯科 (☎④③2118) 室蘭市高砂町2丁目1-21
9月23日(火) 9時～11時	ちりべつファミリー歯科医院 (☎④①4141) 室蘭市知利別町3丁目5-7
9月28日(日) 9時～11時	J.FUKUDA DENTAL CLINIC (☎④①7755) 室蘭市中島町1丁目31-10

【問】室蘭歯科医師会 (☎④③3522)

秋の入会キャンペーン!

お得なキャンペーン! 始めるなら今がチャンス!

◆入会金 2,160円→0円 ◆指定用品 30%OFF

ベブースイミング募集中!!

水曜日 10:30～11:30

土曜日 12:30～13:30

1日無料体験も行って
おります。今なら入会
初月の月会費半額!!
詳細は下記までお気軽に
お問い合わせください。

日本水泳連盟優秀校

JSS登別スイミングスクール

登別市若草町1丁目4番地6 TEL(0143)86-6800

子ども達の笑顔は未来の財産

愛おしみ、認め、育む。

私達は、子ども達の保育、教育に使命を捧げます。

登別市私立幼稚園協会

学校法人 北海道カトリック学園

登別カトリック聖心幼稚園

登別市中央町7丁目15 T85-2414

学校法人 登別立正学園

白菊幼稚園

登別市桜木町2丁目5番地3 T85-2545

学校法人 北斗文化学園

リリー文化幼稚園

登別市鷲別町2丁目17 T87-2211

学校法人 登別立正学園

コロポックルの森 白雪幼稚園

登別市登別本町2丁目25番地8 T83-1162

家庭教育講演会

時 9月18日(木)10時15分～12時
(受付10時～)

所 市民会館

対子育てに関わっている方
内講師の体験談を交えながら、
皆さんと子育てについて考え
ます

※託児を希望する方は、9月10
日(水)までにご連絡ください。
問 社会教育G (☎01129)



料理教室 ダイエットはバランス食!

時 9月10日(水)10時～12時30分
所 JCHCO登録病院
内 ダイエットに最適なレシピで
料理を作ります

定 8人(申し込み順)
費 500円
持 エプロン、布巾2枚、筆記用
具

※詳しくは問い合わせください。
申 9月5日(金)までにJCHCO登

別病院 (☎03235)

市民健康教室

時 9月11日(木)18時30分

所 室蘭・登録保健センター

内 脳卒中や子どもの急病につい
て
※臨時託児所を利用の方は事前
にご連絡ください。

問 室蘭市医師会事務局
(☎04393)

第33回秋のホップ・ステップ プ!!ジャンプ!!!

時 9月12日(金)10時～15時

所 鈴木旅館(カルルス温泉)

内 対市内居住の60歳以上の方
内 体操や体力測定など
定 30人(申し込み順)
費 1千500円(昼食・温泉入浴付
き)

持 動きやすい服装
※詳しくは問い合わせください。
申 9月8日(月)までにJCHCO登
別病院 (☎02165)

千円ドックを 受診しませんか

▼月日・場所

- ・11月10日(月) 市民会館
- ・11月11日(火) 鷺別公民館
- ・11月12日(水) 労働福祉セン
ター
- ・12月2日(火) 鉄南ふれあいセ
ンター

▼対象
国民健康保険または後期高齢
者医療制度に加入している40
歳以上の方

※同じ年度内に特定健診・健康
診査、短期人間ドック、脳
ドックとの重複受診はできま
せん。

▼検査項目
身体・血圧・視力・

聴力測定、尿・血液(血糖、
脂質、肝・腎機能、貧血)検
査、心電図、眼底、大腸がん
検診(便潜血)、肺がん検診
▼選択項目
胃がん検診(バリ
ウム)、前立腺がん検診(50
歳以上の男性で治療中でない
方)

▼検査料金 1千円(選択項目
は無料)

※保険税(料)の滞納がある方
は、検査料金が異なります。

▼持ち物 特定健診または健康
診査の受診券

▼申し込み 9月5日(金)から10
月17日(金)(鉄南ふれあいセン
ターのみ10月31日(金)までに
国民健康保険G(☎01177
1)または年金・長寿医療G
(☎02137)

口腔がん検診を行います

日時	10月25日(土)14時～17時	11月15日(土)14時～17時
場所	室蘭市保健センター	伊達市保健センター
対象	20歳以上の方	
内容	問診、視触診による一次検診	
定員	各日100人	
料金	無料	
申込期限	9月24日(水)	

申し込み方法

①氏名(ふりがな)、②生年月日、③性別、④
住所、⑤電話番号、⑥希望する検診会場を記入し、
はがきまたはファクス、Eメールで健康推
進グループ(〒059-0016片倉町6丁目9-1、
☎0111、Eメール:shinta21@city.no
boribetsu.lg.jp)
※1人につき1枚で申し込みください。
※定員を超えた場合は抽選を行います。
問い合わせ 健康推進グループ(☎0100)

時 日時

所 場所

対 対象

内 内容

定 定員

費 費用

持 持ち物

問 問い合わせ

申 申し込み

G グループ

四季折々 海鮮満載 美味万来 浜小屋 らんぼのけ

登録ブランド認定品

らんぼのけ たらこ

地方発送 OK!

・紅鮭・イクラ・干しガレイ
・イカー夜干し・鮭とばソフト
・開きホッケ・その他海産品

毛ガニ販売中

有限会社 武澤水産 本社/登別市富浦町1丁目24の1 水曜日定休
T83-3466 F83-3757

胆振から日本を元気に!

各種無料相談・出張相談を承ります。

- 震災・原発関連 ●相続・遺言 ●交通事故
- 離婚・養育費・慰謝料 ●消費者被害(悪徳商法)
- 消費者金融・信販会社・銀行等からの借入金の整理 など

北海道みらい法律事務所 弁護士 増川 拓 (札幌弁護士会)

相談は要予約 ☎0143-83-4131

室蘭市東町2-27-4 セミナービル3階(室蘭駅前駅より徒歩1分・東室蘭郵便局となり) P有

http://www.hokkaido-mirai.com/



病気の早期発見のため検診を受けましょう

検診名	胃がん検診	大腸がん検診
場所 日時	10月6日(月) 8時30分～12時 鷲別公民館 10月9日(木) 8時30分～12時 しんた21	
対象	40歳以上の方 (今年度40歳になる方も対象)	
内容	バリウム検査	便潜血検査
定員	各日45人	各日50人
料金	2,900円	1,100円
	国民健康保険や後期高齢者医療制度の加入者、生活保護世帯、市民税非課税世帯の方は無料です。	
申込 期限	9月16日(火)	

健診名	女性のための健康診査
日時	11月5日(水)、10日(月) 13時30分～
場所	しんた21
対象	19歳～39歳の女性 (今年度40歳になる方は対象外)
内容	身体測定、血圧測定、尿検査、血液検査(貧血、コレステロール、血糖値)
定員	各日60人
料金	1,500円 国民健康保険の加入者は無料です。
申込 期限	10月3日(金)

検診名	乳がん検診	子宮がん検診
日時	11月1日(土) 午前の部：8時30分～ 午後の部：12時30分～	11月29日(土) 午前の部：9時～ 午後の部：13時～
場所	しんた21	
対象	偶数月生まれの40歳以上の女性	偶数月生まれの20歳以上の女性
内容	視触診・マンモグラフィ検査	子宮頸部細胞診
定員	午前：50人 午後：40人	午前・午後：各100人
料金	2,200円 (50歳以上は1,900円)	1,700円
	国民健康保険や後期高齢者医療制度の加入者、生活保護世帯、市民税非課税世帯の方は無料です。	
申込 期限	9月26日(金)	10月24日(金)

申し込み方法

各検診の申込期限内に、①希望する検診名、②氏名(ふりがな)、生年月日、③住所、電話番号、④希望する日程・検診の会場、⑤健康保険の種類を記入し、はがきまたはファクス、Eメールで健康推進グループ(〒059-0016片倉町6丁目9-1、FAX ☎ 0111、Eメール：shinta21@city.noboribetsu.lg.jp)

※1人につき1枚で申し込みください。
※定員を超えた場合は抽選を行い、結果は検診の10日前までに通知します。

問い合わせ 健康推進グループ
(☎ ☎ 0100)

時代が変わっても、
あたたかさはかわらない。

 **第一滝本館**

ご予約・お問合せは
☎(0143)84-2111 <http://www.takimotokan.co.jp>
登別市登別温泉町55番地 info@takimotokan.co.jp

速く! 安く! 美しく! 

印刷に関するご相談は
お気軽に当社へ

 **BEST PRINTING**
株式会社 **日光印刷** 登別支店

登別市常盤町3丁目30番地4 ☎(0143)81-3388 FAX(0143)47-2513

本社/室蘭市寿町2丁目3番1号 支店/札幌・伊達
☎(0143)(代)47-8308 FAX(0143)47-2513

わくわく

おでかけナビゲーション!

9月号



市民活動センター

『のぼりん』

登別市緑町一丁目一番地4

☎090-68666

のぼりん文化講座

登別歴史散歩

第3回(全5回開催)

時 9月16日(火)10時~11時30分

内 アイヌ文化に学ぶことー登別のアイヌ語地名は『宝石』ー

定 20人(申し込み順)

持 ノート、筆記用具

申 9月12日(金)までに市民活動センター(☎090-68666)

大正琴無料体験教室

時 9月18日(木)10時~11時30分

内 易しい曲から練習します

定 5人(申し込み順)

持 筆記用具

申 9月16日(火)までに市民活動センター(☎090-68666)

子ども将棋教室

時 9月21日(日)10時~12時

定 10人(申し込み順)

※小学生は保護者同伴。

申 9月18日(木)までに市民活動センター(☎090-68666)

囲碁教室

時 9月27日(土)10時~12時

対 小学生以上の方

内 講師による対局指導を行います

定 20人(申し込み順)

申 9月24日(水)までに市民活動センター(☎090-68666)

江差追分道場

時 9月27日(土)14時~16時

内 江差追分のうたい方を学びます

定 20人(申し込み順)

持 筆記用具

のぼりんナイトカルチャー

申 9月24日(水)までに市民活動センター(☎090-68666)

パソコン教室

第5回(全6回開催)

時 9月26日(金)19時~20時30分

内 表計算ソフトの画面構成について・表計算(基礎)

定 10人(申し込み順)

費 500円

持 パソコン

申 9月22日(月)までに市民活動センター(☎090-68666)

のぼりん展示コーナー

絵手紙サークル絵筆

作品展示会

時 9月9日(火)~14日(日)

※11日(木)12時30分~15時に体験会を開催します。

同 同サークル・古川さん

(☎090-1675)

サマーフェスティバル作品展

時 9月17日(水)~20日(土)

内 絵画と陶芸作品の展示

同 登別美術協会・佐藤さん

(☎090-18278-7549)

のぼりん文化講座

『陶芸教室』展示会

時 9月17日(水)~20日(土)

内 陶芸教室の受講者による展示

同 登別美術協会・佐藤さん

(☎090-18278-7549)

市民会館

登別市富士町7丁目33番地1

☎090-1139

編み物(手編み)教室

時 10月2日(木)・7日(火)・9日(日)

10時~12時

内 市内に居住または通勤する方

同 玉編み模様のベストの編み方

同 登別合唱協会・古田さん

(☎090-6244)

を学びます

定 20人(申し込み順)

費 持 2千円・かぎ針4号、5号

申 9月12日(金)までに文化・スポーツ振興財団(☎090-1116)

登別音楽協会

第46回音楽発表会

時 9月28日(日)10時~17時

内 ピアノ演奏、独唱

同 同協会・縫部さん

(☎090-0878)

登別コーラス

フェスティバル36

時 9月7日(日)15時30分

費 500円(中学生以下無料)

同 登別合唱協会・古田さん

(☎090-6244)

カルチャーナイト2014

市内のさまざまな施設を夜間開放して、文化の魅力に触れるイベントです。

日時 9月26日(金) 15時~22時 (施設によって異なります)

場所 市内主要施設16カ所 (市民会館・市民活動センターなどにパンフレットがあります)



問い合わせ 同実行委員会事務局・藤井さん (☎090-7511-0234)

時 日時

所 場所

対 対象

内 内容

定 定員

費 費用

持 持ち物

問 問い合わせ

申 申し込み

G グループ

市立図書館

登別市中央町5丁目21番地1

☎4324

年長児の

読書感想画展示

時 9月2日(火)～25日(木)・市

立図書館・鷺別公民館

② 9月2日(火)～12日(金)・婦人センター

市内幼稚園・保育所の年長児の読書感想画を展示します

市立図書館 ☎4324

映画会

時 9月13日(土) 10時30分・

幼児～小学生(幼児は保護者同伴)・みみずくとおつき様

ペロだしチョンマ、②13時・どなたでも・紙屋悦子の青春

市立図書館 ☎4324

わらべうたと絵本の読み語り

～おはなしくれよん～

時 9月17日(水)・10月1日(火)10時30分

対 乳幼児(保護者同伴)

市立図書館 ☎4324

絵本の読み聞かせ

～えほんのへやおはなし会～

時 9月20日(土)13時30分

対 幼児～小学生(幼児は保護者同伴)

市立図書館 ☎4324

絵本の読み聞かせと紙芝居

～おはなしほけつと～

時 9月27日(土)13時30分

対 幼児～(幼児は保護者同伴)

市立図書館 ☎4324

図書館ツアーと利用者ガイドンス

時 9月27日(土)15時

内 職員が館内を案内するほか、利用者コンピュータを使った

上手な検索の仕方などを紹介します

市立図書館 ☎4324

絵本の読み聞かせと紙芝居

～おじきんぐ～

時 10月4日(土)13時30分

対 幼児～(幼児は保護者同伴)

市立図書館 ☎4324

休館情報

毎月最終金曜日は、図書整理のため休館します(今月は26日(金))。

市立図書館 ☎4324

ふおれすと鉾山

登別市鉾山町8番地3

☎2569

FKR14

鉾山にいるトンボを探そう!

時 9月6日(土)10時～12時

対 4歳以上の方

※小学4年生以下は保護者同伴
内 飛んでいるトンボを探します

費 100円

持 野外で活動できる服装、飲み物

申 9月5日(金)までにふおれすと鉾山 ☎2569

森のちよこっ子育てひろば

時 9月10日(水)、17日(水)、24日(水)、10月1日(火)10時～12時

対 未就園児とその保護者

内 外へ出て散歩をします

費 1組300円(1人増えるごとに100円増)

持 野外で活動できる服装、飲み物、昼食

※当日、直接会場へお越しください。

市立図書館 ☎2569

森の子くじらび

時 9月7日(日)12時30分～15時

対 5歳～小学2年生とその保護者

者

内 子・木を使ったものづくり、親・森の中でハイキングを楽しむながらキノコ探し

費 1人200円

持 野外で活動できる服装、飲み物

申 9月4日(木)までにふおれすと鉾山 ☎2569

大人の木工クラフト②

時 9月9日(火)10時～15時

対 18歳以上の方

内 木を加工して、暮らしに役立つカトラリーをシリーズで作ります

定 7人(申し込み順)

費 900円

持 汚れてもよい服装、エプロン、マスク

申 9月6日(土)までにふおれすと鉾山 ☎2569

FMひゅっで

市からのお知らせを放送しています

周波数84.2メガヘルツ
室蘭まちづくり放送株
(☎841662)

▶市からのお知らせ特大号『防災』
9月25日(木) 17時30分

▶市からのお知らせ
月・木曜日(各日2回) 7時57分、
17時51分

問い合わせ
企画調整グループ (☎6586)

森のサロン

秋のピクニック

時 9月12日(金)10時～12時30分
 対 未就園児とその保護者
 内 秋の森をたくさん歩きます
 費 1組300円(1人増えるごとに100円増)
 持 野外で活動できる服装、着替え、タオル、飲み物
 申 9月9日(火)までにふおれすと
 鉱山(☎☎2569)

山の学校

カムイヌプリ登山 & 山小屋泊

時 9月13日(土)10時～14日(日)13時30分
 対 小学4年生～中学1年生
 内 1日目はカムイヌプリ登山口からヒュッテまで、2日目は早朝に山頂まで登ります
 定 20人(申し込み順)
 費 2千800円
 申 9月10日(火)までにふおれすと
 鉱山(☎☎2569)

はったけ収穫祭

時 9月14日(日)10時～13時
 対 どなたでも(小学生以下は保護者同伴)

内 秋の収穫を楽しみ、カレーを作ります
 費 300円
 持 野外で活動できる服装、飲み物
 関 ふおれすと鉱山(☎☎2569)

ガイドウォーク

旅する鳥の物語

時 9月19日(金)10時～12時
 対 18歳以上の方
 内 この季節に楽しめる自然をネイチャーガイドが案内します
 費 300円
 持 野外で活動できる服装、飲み物、昼食
 申 9月18日(木)までにふおれすと
 鉱山(☎☎2569)

森のようちえん

森のクッキング

時 9月21日(日)10時～14時
 対 3歳以上の未就学児とその家族
 内 親子で野外での調理を楽しみます
 費 200円
 持 野外で活動できる服装、昼食

内 飲み物、着替え
 申 9月18日(木)までにふおれすと
 鉱山(☎☎2569)

指導者向け講座

『学校教育×環境教育』

時 9月21日(日)10時～15時
 対 教職員、自然体験活動指導者をめざす方
 内 森の生き物について楽しく学びます
 定 15人(申し込み順)
 費 200円
 持 野外で活動できる服装、昼食、飲み物、着替え
 申 9月20日(土)までにふおれすと
 鉱山(☎☎2569)

秋のワンデイハイク

時 9月23日(火)10時～15時
 対 どなたでも(小学生以下は保護者同伴)
 内 秋を探しながら、三段の滝を目指します
 定 50人(申し込み順)
 費 700円(小学生300円、幼児無料)
 持 野外で活動できる服装、昼食、飲み物、帽子
 申 9月21日(日)までにふおれすと
 鉱山(☎☎2569)

鉱山大同窓会

時 9月23日(火)10時～12時
 対 18歳以上の方
 内 歴史をたどる散策と鉱山の昔話を楽しみます
 定 20人(申し込み順)
 費 200円
 持 野外で活動できる服装、飲み物、昼食
 申 9月21日(日)までにふおれすと
 鉱山(☎☎2569)

里山HAPPY

時 9月27日(土)10時～13時
 内 里山をきれいにした後、里山の秋を感じながら散歩を楽しみます
 定 30人(申し込み順)
 費 200円(小学生以下100円)
 持 野外で活動できる服装、飲み物、昼食
 申 9月26日(金)までにふおれすと
 鉱山(☎☎2569)

コーザン・グリーンレース

トレイルランニング

時 9月28日(日)8時～13時
 対 各コースの設定条件を満たす

内 清流のせせらぎを聞きながら起伏に富んだアップダウンのコースを走ります
 定 各コース合計150人(申し込み順)
 費 20ポイント・10ポイント・5ポイント・3ポイントの部：2千円(小学生以下1千500円)、1ポイントの部：600円(小学生以下500円)
 申 9月17日(火)までにふおれすと
 鉱山(☎☎2569)

2014みんなで見てみよう!若山浄化センター

9月10日の『下水道の日』にちなみ、地域の皆さんに下水道の仕組みをご紹介します。

日時 9月15日(月)10時～15時(小雨決行)

場所 若山浄化センター

内容 下水道施設の見学、実験コーナー、『登夢くん』『えんまくん』との記念撮影(希望する方はカメラを持参)など

問い合わせ 下水道グループ(☎☎9052)

時 日 時

所 場所

対 対象

内 内容

定 定員

費 費用

持 持ち物

関 問い合わせ

申 申し込み

G グループ

mamaのためのサロン ヨガCAFFE・森林浴

時 9月19日(金)10時～12時30分
対子育て中の方

定 15人(申し込み順)

費 800円

申 9月16日(火)までにふおれすと
鉾山 (☎☎2569)

ながべつレンジャー 夜の幌別川水族館調査隊

時 9月20日(土)16時～20時

対 小学生

内 晩ご飯をつくって食べた後、
夜の川で魚の調査を行います

費 200円

持 野外で活動できる服装、飲み
物、懐中電灯、おにぎり

申 9月17日(水)までにふおれすと
鉾山 (☎☎2569)

森ノ子へいび

時 10月5日(日)12時30分～15時

対 5歳～小学2年生とその保護
者

内 親と子に分かれて活動し、秋
の味覚を堪能します

費 500円(小学生以下300円)

持 野外で活動できる服装、飲み
物

申 10月2日(木)までにふおれすと
鉾山 (☎☎2569)

郷土資料館

登別市片倉町6丁目27番地2

☎☎1339

特別展『仙台藩士 片倉家の北海道移住』

時 9月2日(火)～11月16日(日)10時
～17時(11月は16時まで)

内 明治3年、海を渡って登別へ
やって来た片倉家とその家来

たちの移住についての展示で
す。姉妹都市でもある宮城県
白石市から借りている資料も
併せて紹介します

費 190円(小・中学生60円)

閩 郷土資料館 (☎☎1339)

市民プール『らくあ』

登別市幸町1丁目5番地2

☎☎5588

臨時休館情報

9月7日(日)は、水泳大会開催
のため全館終日休館します。

プール・トレーニングルームと

も利用できません。

閩 市民プール (☎☎5588)

カント・レラ

登別市登別温泉町123番地1

☎☎2069

小たたら吹き製鉄と鉄の鍛錬

時 9月6日(土)8時～15時(鉄の
取り出しは13時～14時)

対 どなたでも(たたら製鉄操業
への参加は小学3年生以上)

内 日本古来の製鉄法で、砂鉄と
木炭から和鉄を造ります

閩 室蘭登別たたら会・石崎さ
ん (☎☎1179)

その他

登別市消防訓練大会

地域防災の要である消防団が、
日頃の訓練の成果を披露します。

時 9月28日(日)13時

所 幌別小学校グラウンド

内 ポンプ車操法訓練、軽可搬ホ
ンブ車操法展示訓練(女性分
団)、6分団合同放水訓練

※雨天中止。

閩 消防本部総務G
(☎☎9611)

市民レク

登別地獄谷遊歩道の散策

時 9月20日(土)9時

所 鉄南ふれあいセンター

費 300円

持 昼食、飲み物、敷き物、雨具、
動きやすい服装

※雨天中止。

申 9月14日(日)までに登別レクリ
エーション協会・荒生さん
(☎☎8636)

ドングリをください



カント・レラは、体験学習用の登別産ドングリを集めて
います。提供していただいたドングリは、まが玉のか
けらと交換します。

提供方法 10月13日(月)までにカント・レラに持参してく
ださい

※虫が入っていることが多いので、拾い次第お早めにお
持ちください。

問い合わせ カント・レラ (☎☎2069)

第8回

鷺別海岸海洋浴ウォーキングまつり

日時 10月4日(土) 10時30分～14時

※悪天候の場合は翌日に延期。

場所 鷺別漁港特設ステージ

内容 血圧測定、学生作品展示、海産物・野菜直売、
写真パネル展示、抽選会(温泉ペア宿泊券)など

問い合わせ 鷺別海岸イベント実行委員会・林田さ
ん (☎090-3776-4868)

ウォーキング・ノルディックウォーキング

鷺別漁港～栄町(往復5キロ、約1時間)

時間 10時30分～

※9時30分から受け付け。

参加料 200円(中学生以下無料)

※参加者に湯の花をプレゼント(先着300人)。

※希望者にはノルディックウォーキングのポー
ルを貸し出しします(先着50人)。

サウザンドパワーライブ

In登録

時 9月7日(日)12時30分～15時30分

所 婦人センター

内 オカリナアンサンブル、語り、オリジナル曲演奏など
岡中居さん(☎☎6262)

第5回登別技能祭

時 9月21日(日)9時～15時

所 登別地方高等職業訓練校

内 ものづくり体験、包丁研ぎ(9時30分～12時、先着100丁・1人2丁まで)、作品展示・販売、イベント(もちまき、北海自衛太鼓、よさこいなど)、野菜販売、食事コーナーなど
問 登別職業訓練協会(☎☎1450)

初心者英会話教室

時 10月2日～23日の毎週月・木曜日(13日(月)を除く・全6回)18時30分～20時

所 登別公民館

対 市内に居住または通勤する18歳以上の方

内 初級英会話(日常的な会話)

定 15人(申し込み順)

費 2千円

持 筆記用具

申 9月12日(金)までに文化・スポーツ振興財団(☎☎1116)

親子クリーンリバー

& ウォーキング

時 9月27日(土)9時～12時

所 亀田記念公園

対 小学3年生以上の方とその保護者

内 亀田記念公園から富岸公園までの間を清掃し、釣り体験を行います(釣った魚は持ち帰ることができます)

定 15組(申し込み順)
費 500円
持 運動のできる服装、軍手、タオル

申 9月12日(金)までに文化・スポーツ振興財団(☎☎1116)

シルバーまつり2014

時 9月27日(土)10時～15時

所 労働福祉センター

内 展示(活動紹介パネル、会員

室蘭工業大学公開講座

放射能と放射線-正しい理解のために-

日時 9月24日(水)～26日(金)17時30分～19時

定員 15人(申し込み順)

申し込み期限 9月10日(水)

住まいの環境と科学-呼吸する壁-

日時 9月27日(土)13時30分～16時30分

定員 20人(申し込み順)

申し込み期限 9月10日(水)

英会話

～外国の文化について話しましょう～

日時 10月9日～11月13日の毎週木曜日

18時30分～19時30分

定員 20人(申し込み順)

申し込み期間 9月8日(月)～19日(金)

場所 室蘭工業大学

対象 高校生以上の方

参加料 1,000円

申し込み

同大学地域連携推進グループ備え付け、または同大学ホームページ掲載の申込書に必要事項を記入し、同大学地域連携推進グループ(☎☎5023)

の作品)、飲食コーナー

(ビール、コーヒー、手打ち

そば、焼き鳥など)、野菜販

売、包丁研ぎ、演芸(ヒップ

ホップダンス、和太鼓)、肥

料の配布(先着100人など)

問 登別市シルバー人材センター(☎☎0880)

消防・救急フェスティバル

時 9月13日(土)12時～15時

所 イオン登別店

内 消防車両の展示、ミニレス

キュー体験、放水体験、はし

ご車のデモンストレーション

と記念撮影、消防車絵画展示

AEDを含む救急講習、住宅用火災警報器設置済みシールの交付

問 消防署警備G(☎☎2551)

FKR'14

猛禽渡り調査

時 9月15日(月)7時～15時

所 見晴公園集合

対 18歳以上の方

内 カムイヌプリの頂上で南に向

かつワシやタカの渡りを観察

します

定 15人(申し込み順)

費 200円

持 山登りに適した服装と靴、昼

食、飲み物、双眼鏡

申 9月14日(日)までにふおれすと

海から登山toカムイヌプリ

時 9月20日(土)9時～15時

所 市民会館集合

対 18歳以上の方

内 海からカムイヌプリ山頂(標

高745m)を目指します

定 6人(申し込み順)

費 2千円

持 動きやすい服装、登山靴、飲

み物、昼食、帽子

申 9月18日(木)までにふおれすと

鉾山(☎☎2569)

時 日 時

所 場所

対 対象

内 内容

定 定員

費 費用

持 持ち物

問 問い合わせ

申 申し込み

G グループ

ウヨロ川フットパスを歩こう

時 9月23日(火) 9時30分～14時
 所 オーシャンファーム集合(白老町)

対 18歳以上の方
 内 トラストの森(約4km)を歩き、ウヨロ川流域の自然やサケを観察します
 定 10人(申し込み順)
 費 1千円

持 動きやすい服装、防寒着、飲み物
 申 9月20日(土)までにふおれすと鉱山(☎02569)

男の料理教室

時 9月20日(土)15時～17時
 所 ともかな

対 男性
 内 料理の基本の学習、夕食のおかずと酒のさかなづくり
 定 6人(申し込み順)
 費 1千500円

申 9月18日(木)までにともかな(☎07133)

ともかなランチ

時 9月23日(火)13時30分～14時30分

分

所 ともかな

内 マンドリンアンサンブルの爽やかな演奏会です
 定 30人(申し込み順)
 費 500円
 申 9月19日(金)までにともかな(☎07133)

中国気功無料講習会

時 9月11日(木)13時30分～14時30分
 分

所 ギャラリーHANA
 内 健康をテーマに中国気功の基礎を体験します
 定 10人(申し込み順)
 申 9月10日(水)までに西いぶり易力気功協会・藤井さん(☎090175110234)

2014みやぎ白石市・かながわ海老名市物産展

時 9月6日(土)・7日(日)10時～21時(7日は20時30分まで)
 所 幌別地区手づくり祭り会場(市役所前)

内 白石市：温麺や米、味噌の販売、温麺のつかみ取り、甲冑の試着など
 海老名市：『かながわ名産100

選』の『吟味豚』の販売など

問 登別市姉妹都市等都市間交流協会事務局(総務G内・☎01130)

北海道言友会 室蘭例会

時 9月20日(土)14時～17時・吃音についての勉強会、②18時～20時45分・悩み相談など

所 胆振地方男女平等参画センター
 ター
 費 100円
 持 筆記用具
 問 同会・竹中さん(☎090152913723)

教育講演会

時 9月20日(土)13時45分～16時45分
 分

所 胆振地方男女平等参画センター
 ター
 内 行動の「なぜ？」を考えてみよう
 定 70人(申し込み順)
 申 住所・氏名・電話番号・所属を記入し、9月13日(土)までにファクスまたはEメールで室蘭LDを考える会・熊谷さん(☎0231923、Eメール05125)

ル：ld.in.muro@gmail.com)

ロボットキット 工作体験教室

時 10月4日(土)・11日(土)13時30分～15時30分
 所 室蘭工業大学ロボットアリーナ

対 小学生
 内 学年に応じた工作キットを使用し、ロボットを組み立て、仕組みを学習・体験します
 定 各日15人(抽選)
 申 9月19日(金)までに住所、氏名、学校名、学年、連絡先、イベント名を記入し、持参またはファクス、Eメールで同アリーナ(☎05650、Eメール：ra_apply@mm.muroran-it.ac.jp)

ロボットサッカー コンテスト

時 平成27年1月10日(土)・11日(日)
 所 室蘭工業大学
 内 有線操縦ロボット競技、無線操縦ロボット競技、自立移動ロボット競技
 申 9月16日(火)までに同大学(☎05125)

日本工学院北海道 専門学校 専任講師

問い合わせ ☎08888

◎公務員受験対策講座

8月4日(月)～6日(水)の3日間、高校生を対象とした公務員受験対策講座を行いました。毎年多くの受講者から合格情報が寄せられているこの講座。今回も登別市、室蘭市、伊達市や、苫小牧市、洞爺湖町、遠くは北見市や陸別町から、50人を超える高校生3年生が集まりました。受験本番に向けて、手応えを感じた数日間だったようです。



9月の体験入学

・13日(土)・27日(土) 11時30分～15時30分
 ・20日(土)・21日(日) 10時30分～15時30分

問い合わせ 入学広報室

(☎0120-666-965)

（有）かめやの創業は半世紀前の昭和39年。先代が鷺別町で和菓子専門の店を構えました。「創業時から味を変えていないたい焼きは、今も根強い人気があります」と語るのは二代目社長の亀谷和人さん。道内の洋菓子店で約10年の修業を経て帰郷、本格的な洋菓子を登別の人に味わってもらいたいと、腕を振るっています。亀谷さんのこだわりは、『のぼりべつ牛乳』をはじめ、卵や小麦なども北海道産の最上級の素材を使うこと。地産地消にこだわった製品づくりが実を結び、平成21年に『極上シフォンケーキ』が、平成



発見のぼりべつの星!

企業編⑰ (有)かめや

24年にはロールケーキ『のぼり』が登別ブランド推奨品に認定されました。現在は主力のデコレーションケーキなども含め全ての製品に、手に入る限りの道産原料を使っています。「道産原料を使うと深みのある味が出せますが、洋菓子づくりに広く使われている輸入原料とは性質が違い、難しさがあります。しかし地元の方々に喜んでもらうため、試行錯誤しながら製品開発を進めています」と話す亀谷さん。魅力のある製品づくりでお客さんに幸せを提供するため、研究は続きます。

【沿革】
昭和39年 創業
昭和45年 有限会社かめや設立

【有限会社かめや】
所在地 中央町4丁目11 (アーニス店)
電話番号 ⑧1286
事業内容 和菓子・洋菓子などの製造・販売

不用品ダイアル市

申し込み・問い合わせは
登別消費者協会 (☎⑧58307)

火～金曜日 (祝日を除く) 10:00～16:00

※申し込みは、市内に居住する方が対象で、登録期間は6カ月です。継続希望の場合は、再度申し込みください。

▶登録できないもの

衣類、食料品、貴金属、美術品などの高価なもの、自動車、バイク、船、傷みの激しいものやあっせん品としてふさわしくないもの

ゆずります (売ります)

- ひな人形 (7段) ●ワープロ ●パソコン ●婦人用自転車 (26インチ)
- 水槽 (45×90×45センチ) ●1人掛け椅子 (5脚) ●洋裁用ボディ (M) ●学習机 (木製) ●日本人形 (ガラスケース入り・高さ50センチ)
- 日本人形 (ガラスケース入り・高さ40センチ) ●ジューサー ●ポータブルトイレ (大人用) ●三味線 (ケース・ばち付き) ●三味線 (2丁セット・箱入り) ●オルガン ●鏡台 (引き出し付き・110×65×35センチ)
- 食卓用折り畳み式木製テーブル ●食卓用木製いす (大人用2脚)
- テレビ台 (50×41×115センチ) ●スチール製脚立 (23×47×88センチ)
- 学生用革靴 (28センチ) ●布製陸上競技用靴 (26.5センチ) ●スパイクタイヤ (185-70SR14・ホイール付き)

ゆずってください (買います)

- 全自動二槽式洗濯機 ●電子レンジ ●自在かぎ ●クラシック音楽オルゴール ●男子用靴 (黒、21・22センチ) ●男子用Yシャツとネクタイ (身長120～130センチ) ●半紙 ●煙突式床暖房ストーブ

ほん

今月の新着図書

市立図書館 ☎⑧4324

やまおんな
山女日記

漢 かなえ 著



私の選択は、間違っていたのですか。誰にも言えない苦い思いを抱いて、女たちは、一步一步、頂を目指す。新しい景色が小さな答えをくれる連作長編。

- ◇ゆるやかな生き方 五木 寛之 著
- ◇私、勝ちにいきます 竹内 智香 著
- ◇憎悪のパレード 石田 衣良 著

=こどものほん=

ほっかいどう
北加伊道

関屋 敏隆 文・型染版画



北の大地をくまなく歩き、自然と、そこに生きる人びとの暮らしを詳細に記録した幕末の探検家・松浦武四郎。その旅の生涯をダイナミックに描く。

- ◇おっとあふないかわのなか きむら ゆういち 文 みやしたつや 絵
- ◇とっておきの名探偵 杉山 亮 作
- ◇虫ロボのぼうけん 吉野万理子 作

※市立図書館では、毎月購入している本の全リストを差し上げています。ご利用ください。

地域だより

町内会のいきいき実践活動を紹介

町内会創立50周年記念と七夕まつり

町内会の創立50周年を記念し、優和公園広場で約140本のペットボトルキャンドルを並べ、節目の数字『50』を形作りました。キャンドルに火をつけると、参加者の笑顔が照らされ、歓声が上がりました。

同時に七夕まつりも開催し、参加者が願いを込めて書いた短冊を100本の笹に取り付け、七夕を楽しみました。

若草町内会

会長 伊藤 秀男



ラジオ体操会をはじめました

新和会は、健康増進と世代間交流を目的に、6時30分からラジオ体操会を行っています。多いときには約100人の参加者が集まり、朝のすがすがしい空気を吸いながら体を動かします。

参加者の一人は、『毎朝体を動かすと、いつもよりご飯をおいしく感じるようになりました』と話してくれました。ラジオ体操会は9月13日(日)まで行います。

新和会

会長 島田 幸一



絆が深まる手作りまつり

7月27日(日)、今年で9回目を迎えた手作りまつりでは、焼き鳥などの露店やゲームコーナーが並び、イベントでは、カラオケや日本舞踊などの発表が行われました。

また、元氣いっぱい掛け声とともに、町内を回る子どももこしが多くの声援を受けるなど、まつりを通じて町会の輪を深める良い機会となりました。

登別東町第三町会

会長 本田 宏



願い事、かなうといいな

7月7日(月)、10年以上続く町内会恒例行事である七夕集会の『笹飾りコンテスト』を開催し、約170人の子どもが将来の夢などを書いた、手づくりの笹飾りが会場に並びました。

町内会役員が審査員を務める同コンテストは、『大好きなおじいちゃんが退院できますように』と願いを込めた作品が金賞に輝きました。

富岸町内会

会長 佐藤 弘子



三市合同施設見学会

登別・室蘭・伊達市民の合同施設見学会です。こ
としは、登別市の施設を見学します。

- 日時 9月17日(水) 10時～15時45分(雨天決行)
- 集合場所 登別市役所1階市民コーナー

●見学場所

郷土資料館、キウシト
湿原、鬼なびステー
ション登別、登別漁港、
クリンクルセンター、
太陽光発電所(車内か
ら見学)



- 定員 14人(定員を超えた場合は抽選)
- 持ち物 動きやすい服装と靴・昼食
※昼食は持参するか、鬼なびステーション登別とそ
の周辺の飲食店をご利用ください。
- 申し込み 9月12日(金)までに企画調整グループ
(☎06586)

第37回

登別漁港まつり

日時 9月13日(土) 9時～21時
14日(日) 9時～16時

場所 登別漁港新港区

内容 海産物即売、青空市、海上安全大漁祈願祭、
朝揚げ鮭抽選即売会、ビンゴ大会、花火大会、
豊漁もちまき、ステージイベントなど

問い合わせ 同実行委員会・山口さん
(☎090-1306-1940)



と な り ま ち ・ ホ ッ ト ラ ン

白老町

第26回しらおいチェブ祭

アイヌ民族が『カムイチェブ』
(神の魚)と尊んだサケの豊漁に感
謝し、資源を守るまつりです。アイ
ヌ文化伝承と交流の場でもあります。

▶日時 9月20日(出)10時40分～17時
21日(日)9時～15時

▶場所 ポロト湖畔

▶内容 古式舞踊披露・体験、アイ
ヌ文様刺しゅう体験、アイヌ伝統
料理試食、伝統漁法『マレク』体
験、カラオケ大会など

▶問い合わせ 白老町生活環境課
(☎0144②2265)

室蘭市

スワンフェスタ2014

▶月日 9月6日(土)・7日(日)

▶場所 室蘭港中央埠頭

▶時間・内容

6日…18時～19時30分 北海道太
鼓フェスティバル、19時30分～
20時10分 花火大会(雨天時は
7日に延期)

7日…12時～13時、16時～17時
仮面ライダー鎧武ショー

6日・7日…11時～大露店街、室
蘭やきとり横丁

▶問い合わせ 室蘭観光協会
(☎230102)

伊達市

だて秋の大収穫祭 ～総合公園だて歴史の杜～

ことしも『だて武者むしゃクーポ
ン』を実施。道の駅などでクーポ
ンをもらおうと、参加店で特典が受けら
れます。アンケートに答えると豪華
賞品も当たります。

◎だて食のフェスティバル

▶日時 9月14日(日)・15日(月)9時

◎野菜即売会『軽トラ市』

▶日時 9月27日(土)・28日(日)9時

◎だて農業・漁業・大物産まつり

▶日時 10月4日(土)・5日(日)10時

◎問い合わせ 伊達市商工観光課
(☎0142③3331)

人のうごき(平成26年7月末日現在) / 人口50,704 (-15) 世帯25,036 (+13) () は前月比

発行・編集 / 登別市総務部企画調整グループ 〒059-8701 登別市中央町6丁目11 ☎0143⑥6586 ⑩0143⑥1108
ホームページ: <http://www.city.noboribetsu.lg.jp> Eメール: pr@city.noboribetsu.lg.jp