



人が輝き まちがときめく
ふれあい 交流都市

広報 **のぼりべつ**

2008.7
No.693

特集
**世界から北の大地が
注目される**
～北海道洞爺湖サミット～

【写真】 登別温泉開湯150年記念市民植樹祭（5月18日(日)・のぼりべつ文化交流館「カント・レラ」）

もくじ

- 世界から北の大地が注目される…… 2
- 湯のまちの新名所……… 6
- 特定健康診査が始まりました…… 8
- 東奔西走…10
- うまい話にご用心・仲間たち…12
- 情報あらかると…13
- となりまちホットライン…32

特集

世界から北の大地が注目される ～北海道洞爺湖サミット～

7月7日(月)から9日(水)までの3日間、洞爺湖町で『北海道洞爺湖サミット』(G8サミット)が開催されます。

そのサミットでは、環境・気候変動など、国際社会の課題が話し合われます。地球温暖化が進行する現在、サミットでどのような取り組みを打ち出せるか世界が注目しています。

市内では、みんなでサミットを盛り上げようと、環境などに関する取り組みが行われています。

今月号では、サミットやサミットに関連した取り組みの一部をお知らせします。

地球規模で広がる課題に
対応するために

サミットは、G8(日本、アメリカ、イギリス、フランス、ドイツ、イタリア、カナダ、ロシア)の首脳と欧州連合(EU)の委員長が参加して毎年開催される首脳会議で、地球規模で広がるさまざまな課題について議論されます。

また、2000年に開催された九州・沖縄サミット以降、その年のテーマに応じて、G8以外の国や国際機関との対話(アウトリーチ会合)が行われています。

北海道洞爺湖サミットでは、アメリカ開発に関する会合や気候変動に関する会合などに、アルジェリアやエジプト、エチオピア、ガーナ、ナイジェリア、セネガル、南アフリカ、タンザニア、オーストラリア、ブラジル、中国、インド、インドネシア、韓国、メキシコの15カ国のほか、アフリカ連合(AU)などが招待されており、過去最多の国などが参加する予定です。

サミットでは各国の首脳がさまざまな課題を議論し、その解決に向けた取り組みを打ち出しますが、わたしたちがその課題や解決に向けた取り組みに無関心であれば、課題の解決につながらないのではないのでしょうか。

そのため、わたしたち一人一人が、

サミットやそのテーマに関心を持ち、できることから取り組むことが大切です。

地球温暖化とは
どういうこと?

今年のサミットでは、よりよい地球環境と世界秩序のために、『世界経済』『環境・気候変動』『開発・アフリカ』『不拡散をはじめとする政治問題』の4つが主要テーマと考えられており、そのうち、地球温暖化などの『環境・気候変動』が最大のテーマと考えられています。

地球温暖化とは、地球の平均気温が上昇する現象のことを言います。

温室効果ガスと
温暖化の関係は?

地球は、太陽から届いたエネルギーによって暖められ、夜になると蓄えられた熱が宇宙に放出されて気温が下がります。地球の気温が下がり過ぎないように熱を吸収して地表にとどめているのが温室効果ガス(二酸化炭素やメタンなど)です。この働きにより、地球は人間や動植物が生きていくために適した気温に保たれています。

このように、温室効果ガスは地球にとって大切な役割を担っています。しかし、近年、温室効果ガスが必ず以上に増加してより多くの熱を吸収するため、宇宙への放出ができません。

くなり、地球の平均気温が上昇しました。

国連の気候変動に関する政府間パネル（IPCC）が発行した第4次評価報告書によると、人為的な温室効果ガスが温暖化の原因である確率は90%を超えると報告されています。地球が温暖化すると、地球全体の気候が変わり、人間の活動や生態系にさまざまな影響を与えます。

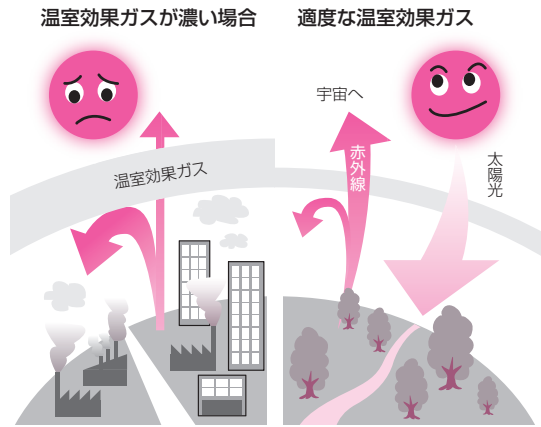

温室効果ガスの増加の原因は？

温室効果ガス増加の一番の原因は、二酸化炭素の排出量が多くなったことと言われています。

わたしたちは、産業を発展させ、豊かさや便利さを追求して大量の化石燃料（石炭や石油など）を消費し、

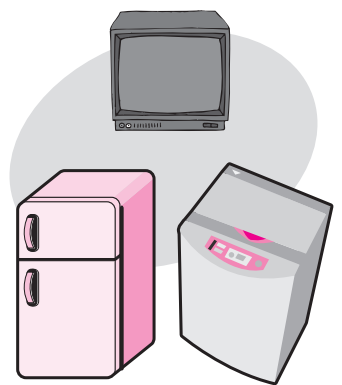

二酸化炭素を排出してきました。洗濯機や冷蔵庫などの家電製品に必要な電気の多くは、化石燃料を燃やしてつくっています。

自動車や飛行機は、化石燃料を加工した燃料がなければ動きませんし、ペットボトルやビニールなどは化石燃料を加工しているものが多くあります。

このように、現在のわたしたちの生活に化石燃料は、欠かせないものになっています。

地球温暖化問題は、環境問題であると同時に、わたしたちの日常生活や経済活動に密接に関係しています。

止めよう地球温暖化、目指そう低炭素社会

低炭素社会とは、温室効果ガスの排出を自然が吸収できる量以内にとどめる社会です。

低炭素社会実現のためには、企業や行政機関、消費者が、大量生産・大量消費・大量廃棄型社会を見直す意識を持ち、選択や意思決定の際に、

省エネルギーの推進や、「もったいないの考え」に即した循環型社会のための3R（※1参照）を推進するなど、環境に配慮した社会システムを形成する必要があります。

※1 循環型社会のための3R

- 発生制御 (Reduce)
- 極力ごみを出さない
- 再使用 (Reuse)

どうしても出るごみは、中古品

や部品としてできるだけ再利用

- 再生利用 (Recycle)

再利用できないごみは、原材料などとして再生利用

環境に配慮されたサミット

サミットは、地球温暖化対策を含めた環境・気候変動が主要テーマの一つと考えられているため、サミットの準備・運営は、環境に配慮されて行われています。

各国報道関係者の拠点となる国際メディアセンターの建設は、可能な限り3Rなど、環境への配慮が行われるとともに、環境技術（太陽光パネル、雪冷房、間伐材など）が採用されています。

また、国際メディアセンターを利用し、最先端の環境技術などを含めた展示・デモンストレーション（環境ショーケース）が行われます。

環境ショーケースでは、燃料電池や太陽光発電、炭素繊維、水処理な

どの最先端技術の紹介が行われる予定のほか、次世代自動車（燃料電池自動車、電気自動車など）の試乗スペースや、エネルギー・環境に関する先端技術を備えたモデルハウスが設置される予定です。

始めよう、環境に優しい生活

サミットの主要テーマの一つである地球温暖化などの環境・気候変動は、わたしたちの未来に大きな影響を与える問題です。

わたしたちが、ごみを減らすことや省エネルギーなどに取り組むことは、地球温暖化の防止につながります。

サミットの開催を契機として生活様式を見直し、環境に優しい生活を始めましょう。

今月号に折り込みました、『1人1日に10% (1.1kg) のCO₂を減らすための行動メニュー』を参考にしてください。

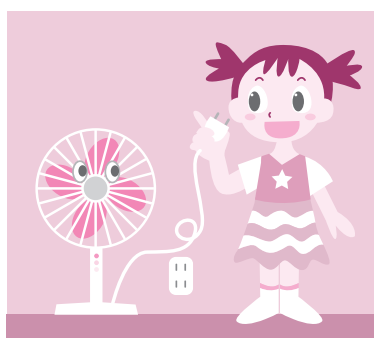

サミットに関連した市内の取り組み

環境標語・環境カレンダー
パネル展



5月20日(火)～6月28日(土)、鷺別公民館、婦人センター、登別温泉ふれあいセンター『遊鬼』、市民会館で市内の小学生を対象に募集した環境に関する標語と、登別市環境保全市民会議が実行委員会を立ち上げ作製



した環境カレンダーのパネル展示が行われました。

訪れた方は、「これはどこで撮った写真だろう。こんな所があるんだ」と興味深そうに環境カレンダーなどを見ていました。

富士建設(株)防災協ボランティア部会による植栽・清掃活動



5月30日(金)、富士建設(株)前の国道36号沿道で、同社防災協ボランティア部会による花の植栽や清掃活動が行われました。

参加者53人は、約1キロメートルの区間を2時間ほどかけ、空き缶などのごみを拾ったほか、2千株の花を植えました。

した。
この活動は毎年行われていますが、今年もサミットが開催されるため、例年よりも花壇の面積を大きくしています。

不法投棄・ポイ捨て・ペットのふんの放置防止の啓発



6月10日(火)～12日(木)の3日間、大型店などで、不法投棄・ポイ捨て・ペットのふんの放置防止街頭啓発が行われました。

街頭啓発では、市や登別市衛生団体連合会、室蘭警察署が、買い物客に「きれいなまち登別に協力を」と呼び掛け、啓発チラシを配布しました。

北海道洞爺湖サミットに関する地域住民懇話会

6月9日(月)、市民会館で『北海道



洞爺湖サミットに関する地域住民懇話会(市・北海道共催)が行われました。

この懇話会では、外務省がサミットに向けた準備状況について、北海道警察がサミット開催期間中の交通規制などについて、室蘭海上保安部が海上警備についてそれぞれ説明しました。

北海道警察からは、高速道路の一部で一時的な交通規制が予定されているため、国道や公共交通機関の利用を呼び掛けたほか、洞爺湖周辺などへの自動車の乗り入れ自粛や車両検問への協力をお願いしました。

なお、住民への影響を最小限にするため、ラジオなどで交通規制の情報提供が行われる予定です。

北海道洞爺湖サミット 道民会議からのお知らせ

『ガイアナイト』に参加しませんか

北海道洞爺湖サミット開催日の7月7日(月)、このサミットで大きなテーマとなる地球環境のことを考えるために電気を消してローソクの光の中で過ごす『ガイアナイト』を開催します。

ローソクの光の中、家庭で地球環境のことを考える時間をつくったり、レストランなどでキャンドルディナーを行ったり、商店街や企業などの照明(ネオンや看板など)を消灯したりして、それぞれの立場でご参加ください。

皆さんがそれぞれの場所で、北海道洞爺湖サミットに『想いをはせるとき』となることを期待します。

▶日時 7月7日(月) 20時~22時
※詳しくは、お問い合わせいただくか、ホームページをご覧ください。

『キャンドルアート』を募集します

未来へのメッセージを込めた思い思いのキャンドルアートを作ってみませんか。

▶対象 小学生(グループでの参加も可)
※火気を使用するため、必ず保護者などの監督のもとで行ってください。

▶応募規定 ①キャンドルを利用する(色や形、大きさ、個数に制限はありません)、②作品に題名を付ける

※優秀作品に対し、記念品を贈呈します。

▶応募期限 7月11日(金)
▶申込方法 作品をデジタルカメラで撮影し、作品の題名、製作者名(チーム名など)、参加人数、連絡先(代表者氏名、電話番号、メールアドレス)を記入したEメールに写真1点を添付してchisei.summit1@pref.hokkaido.lg.jpに送信してください

問い合わせ

北海道洞爺湖サミット道民会議

☎011-204-5096

ホームページ<http://www.do-summit.jp/candle/>

アフリカの難民の方へ 衣料を送ります

▶日時 7月6日(日) 10時~14時

▶内容 昨年、ダンボール140個分の衣料などを送ることができました。持参いただいた衣料などはNPO法人日本救援衣料センターを通して難民の方に送ります。

▶日時 7月6日(日) 10時~14時

▶搬入方法 りんご箱程度のダンボールに入れて持参

※詳しくはお問い合わせください。
※持参いただいた衣料などは、アフリカ以外の難民の方に送られる場合もあります。

▶受け入れない物 スーツ、スカート、ワンピース、和服、ふとん、ベビー服、小物類(ネクタイ、ベルト、帽子、手袋など)

▲来馬公園で行われたペットボトルキャンドルナイト

▼場所 市民会館、鷺別公民館、婦人センター
▼受け入れる物 新品の下着、パジャマ、タオル、タオルケット、シーツ、洗濯済みの毛布、ズボン、Tシャツ、トレーナー、セーター、ジャンパー、コートなど

『リサイクルまつり'08イン 登別・白老』を開催します

▼送料一部負担金 1箱につき500円
▼問い合わせ のぼりべつ国際交流会・田中さん(☎0797)

▼日時 7月6日(日) 10時~14時
▼場所 クリソクルセンター

▼内容 ①フリーマーケット(雨天中止)、②紙すき・絵手紙作り体験、③環境パネル展・環境標語展、④マイバック展示、⑤クリソクルスタンプラリー(先着500人にたい肥5kg無料配布)、⑥ペットボトル釣り大会、⑦環境クイズ、⑧リサイクル工作教室、⑨ダンボールコンポスト作成、⑩昔のあそび体験コーナー、⑪古布作品展、⑫織維リサイクルコーナー(タオルケ

海鮮直市を開催します

※一部変更になる場合があります。
▼問い合わせ リサイクルまつり運営委員会(クリソクルセンター内) ☎2958



▲登別漁港屋根付岸壁

毎週日曜日に開催している海鮮直市をサミット歓迎イベントとし、登別漁港屋根付岸壁で開催します。観光客や市民に対し、登別漁港産水産物と衛生管理型施設のPRを行います。

▼日時 7月6日(日) 10時~12時

※水産物の直売のほか、えび汁を先着200人の方に無料提供します。

▼問い合わせ 農林水産グループ

(☎852321)



祝 登別温泉開湯150年特別企画

湯のまちの新名所

開湯150年を迎えた登別温泉街の中心部に、国内でも珍しい天然の間欠泉を利用した新たな名所『泉源公園』が完成し、7月20日(日)10時から同公園で開湯150年記念式典と登別温泉バypass完成祝賀会のオープニングイベントが行われます。泉源公園では開湯150年を記念したさまざまな催しが行われますので、ご家族そろってご参加ください。

登別温泉の新名所 泉源公園がオープン

平成13年から行われているホテルまぼろばから第一滝本館までの区間の道路(温泉バイパスの一部)が開通しました。

この温泉バイパスの整備のため、平成15年にホテル『登別パラダイス』が解体されました。地域住民や観光協会は、同ホテルで利用していた間欠泉を観光資源として活用することを要望し、活用方法の検討が行われました。

その結果、登別温泉地区の住民で構成される『登別温泉地区まちづくり推進協議会』の意見を基に、間欠泉を活用した公園を整備することになりました。

年間300万人を超える観光客が訪れる登別温泉には、地獄谷をはじめとして、大湯沼、大正地獄、大湯沼川、天然足湯などの自然の観光資源や、テーマパークなどたくさんの観光名所があります。

泉源公園は、天然の間欠泉を中心とした広場や花壇、園路、駐車場などが整備され、登別温泉の新たな観光名所として期待されています。

間欠泉を間近で体感

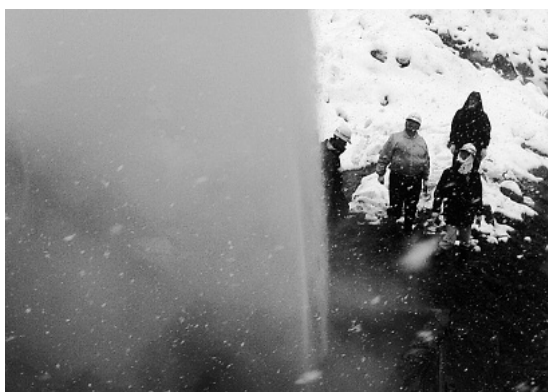

▲間欠泉噴き出し確認

間欠泉とは周期的に地面から噴き出す温泉のことで、日本でも珍しいものです。

泉源公園の間欠泉は、3・4時間の間隔で、約10分間迫力ある音や湯



▲泉源公園完成イメージ

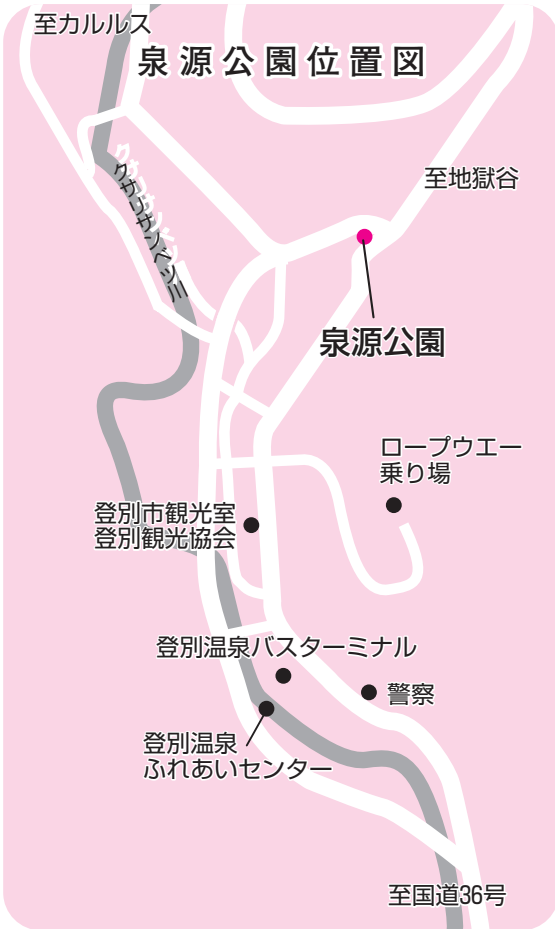

登別温泉は、安政5年（1858年）に幌別場所の請負人となった岡田半兵衛が道路を開削して『止宿所』を建て、この年、滝本金蔵が湯守になったのが始まりと言われている。

泉源公園で開湯150年を祝いましょう

気とともに8メートルの高さまで噴出し、その量は1回に約2千リットルにもなりま
す。
泉源公園では、安全に配慮して高さ4メートルに天井を設け、間近で自然の驚異を体感できます。
また、観光協会では、泉源公園にカメラを設置して間欠泉の様子をインターネットで24時間配信する予定です。

この記念の年を祝い、登別温泉のさらなる発展を願って、一年を通してさまざまな記念の催しが行われる予定です。
泉源公園では、7月20日に開湯150年記念式典と登別温泉バイパス完成祝賀会のオープニングイベントが行われるほか、観光協会が中心となり、郷土芸能・アトラクションや盆踊り、縁日、ビアガーデンなどの催しが行われます。
湯のまちに住む皆さんも、開湯150年を記念する催しにぜひご参加ください。

り、本年は開湯150年の節目を迎えました。また、温泉バイパスが開通し、泉源公園がオープンするなど、登別温泉にとって記念すべき年となりました。
この記念の年を祝い、登別温泉のさらなる発展を願って、一年を通してさまざまな記念の催しが行われる予定です。
泉源公園では、7月20日に開湯150年記念式典と登別温泉バイパス完成祝賀会のオープニングイベントが行われるほか、観光協会が中心となり、郷土芸能・アトラクションや盆踊り、縁日、ビアガーデンなどの催しが行われます。
湯のまちに住む皆さんも、開湯150年を記念する催しにぜひご参加ください。

登別温泉開湯150年記念 市民植樹祭が行われました

5月18日(日)、道道洞爺湖登別線の花のトンネルに植える桜を育てようと、のぼりべつ文化交流館『カント・レラ』で『登別温泉開湯150年記念市民植樹祭』が行われました。

この植樹祭は、『ニトリ北海道応援基金』の助成団体に選ばれた室蘭のNPO法人『夢工房とむそーやくらぶ』から2,000本のエゾヤマザクラの苗木の提供を受けて実施しました。

この日は市内の幼稚園児から大人まで約320人が参加。グラウンドに造成された苗床に手分けして苗木を植えていました。



泉源公園で行われる 登別温泉開湯150年記念の催し

郷土芸能・アトラクション

- ▶月日 7月23日(水)～9月24日(水)の毎週水曜日 (8月13日(水)を除く)
- ▶時間 20時30分～

納涼ビアガーデン

- ▶月日 8月1日(金)～14日(木)
- ▶時間 19時～21時

お宿の浴衣で盆踊り・オニッコ縁日

- ▶月日 8月11日(月)～14日(木)
- ▶時間 20時～21時



※気象条件などにより内容の変更や中止になる場合があります

問い合わせ
登別観光協会 (☎0143 3311)

国民健康保険に加入している皆さんへ

脱メタボ！ 特定健康診査が始まりました

メタボリックシンドローム（内臓脂肪症候群）と関連が大きい生活習慣病を予防・改善するため、今年度40歳～74歳になる国民健康保険加入者を対象に、6月から特定健康診査（以下、健診と表記）が始まりました。

この健診は、重症化するまで自覚症状がほとんどない糖尿病などを早期に発見し、病気の悪化や合併症を防ぐための大切なものです。

健診の結果、生活習慣の改善が必要と判断された方は、市の保健師による保健指導を受けることができます。

今月号では、メタボリックシンドロームの危険性と特定健康診査・保健指導についてお知らせします。

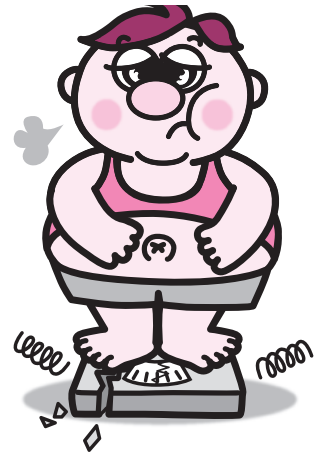

メタボリックシンドロームがなぜいけないの？

脂肪細胞は通常、動脈硬化の予防や血糖値を下げるインスリンの働きを良くしますが、内臓脂肪が増えすぎると、一転して血管を傷つける悪い働きをするようになります。

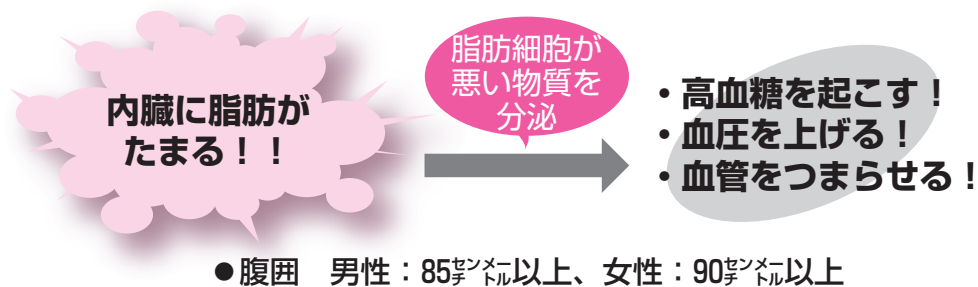

メタボリックシンドロームを放置しておくとし！！

内臓に脂肪がたまり過ぎると、脂肪細胞から体に害を与える物質がたくさん分泌され、動脈硬化が進み、やがては心臓病や脳こうそく、糖尿病による合併症などを引き起こす原因となります。

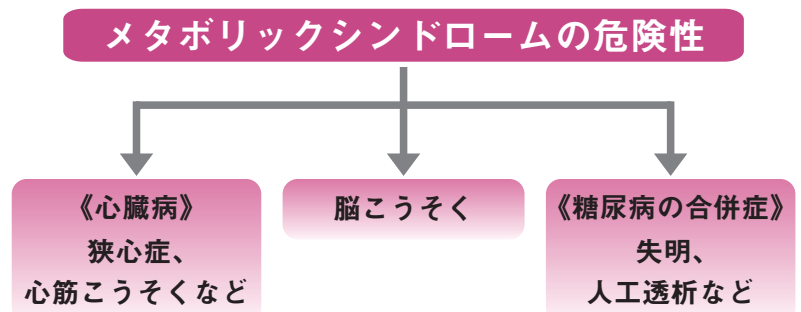

健診を受けて血管の危険信号を確認！！

健診結果から、自覚症状には現れていない体の中の危険信号を確認することができます。

健診を受けるには、『特定健康診査受診券』と国民健康保険の保険証が必要です。

受診券は、4月1日を基準にして対象となる方に、5月末に送付しています。

健診の主な項目

- 質問票…22項目で生活習慣を見直すヒントが！
- 計測…身長・体重・腹囲測定（内臓脂肪のたまり具合を確認）
- 診察・血圧測定・尿検査（糖・タンパク）
- 血液検査…脂質検査（中性脂肪、HDLコレステロール、LDLコレステロール）、肝機能検査（GOT、GPT、 γ -GTP）、血糖検査（HbA1c）、腎機能検査（クレアチニン）

検査結果に応じて保健指導！！

結果に異常がなかった方と要治療と診断された方を除いて、検査結果を3つの段階に分け、その段階に応じて市の保健師が無理なく、長く継続できる生活習慣の改善に向けた保健指導を行います。



★危険性

低い

中程度

高い

【情報提供】

危険性が低い方には、生活習慣病予防に関する資料を郵送します。

【動機付け支援】

危険性が中程度の方には、1回程度の集団支援、または個別の来所相談などを行います。

【積極的支援】

危険性が高い方には、希望に応じて少人数のグループ支援、または個別の来所相談などを行います。

◎生活習慣の見直しで5年後に大きな差が！！
～1日たった50^{キロカロリー}余分だけでも、体型に大きく影響～

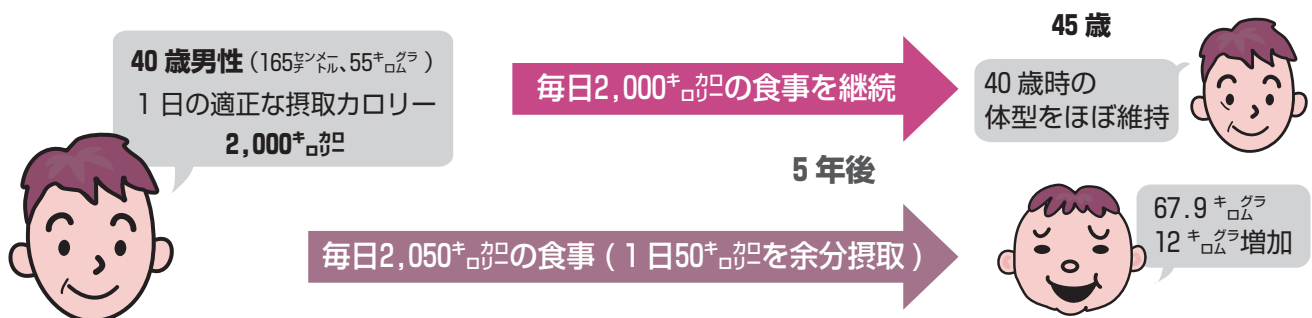

特定健康診査と同時に受けられる健診

- 介護予防健診…65歳以上の方（無料）
- 肺がん検診…40歳以上で国民健康保険加入者は無料
- 前立腺がん検診…50歳以上の男性で国民健康保険加入者は無料

『特定健診・保健指導・メタボ予防』の出前講座を行います

町内会などの集まりに伺い、説明や質問などをお受けします。出前講座の開催を希望する方は、お問い合わせください（日程などは調整させていただきます）。

特定健康診査の実施医療機関が一部変更になりました

特定健康診査受診券の送付の際に同封しました『特定健康診査 実施医療機関一覧』のうち『山本医院』では、都合により、特定健康診査、後期高齢者健康診査、介護予防健診の受診ができなくなりました。

問い合わせ 国保・年金グループ (☎85) 1771

開湯150年を祝う鬼花火

～^{おに}鬼^び火^{いざな}が誘う地獄の谷～

6月1日(日)、登別温泉地獄谷展望台で『地獄の谷の鬼花火』のオープニングイベントが開催されました。

この催しは、登別観光協会と市が、観光客誘致のための長期イベントとして開催しているもので、昨年は、約3万5,000人が訪れました。今年で3年目を迎え、登別温泉の恒例行事となっています。

オープニングセレモニーでは、観光協会の南副会長が開幕を宣言し、たいまつに点火しました。その後、湯の守り神『湯鬼神』が登場し、地獄谷展望台に設置された舞台上、ドラや太鼓の音に合わせて無病息災を願う力強い舞を披露。最後に遊歩道の階段に並び、手に抱えた筒型花火から火柱が上がると、大勢の見物客から拍手や歓声が上がっていました。

また、『鬼火の路、幻想と神秘の谷』では、遊歩道に足元を照らすライトを設置し、昼間とは違った幻想的な地獄谷が、訪れた方を楽しませていました。

『地獄の谷の鬼花火』は、8月23日(土)までの毎週金・土曜日の20時30分から、『鬼火の路、幻想と神秘の谷』は11月30日(日)までの毎日、19時30分から22時まで行われます。なお、このイベントは天候などにより中止する場合があります。



水遊びって楽しいな



～子育て講座『水とあそぼう』～

5月26日(月)、市民プールで子育て講座『水とあそぼう』(市主催)が行われ、参加した子どもたちは水遊びを楽しみました。

この講座は、市が2・3歳の子どもの保護者を対象に、親子で水遊びを楽しみ、子育ての輪や友だちの輪を広げてもらおうと開催したもので、30組63人が参加しました。

子どもたちは、最初にトレーニングルームでボール遊びをして体をほぐし、水深20センチに調整されたプールに移動して、輪投げや水に浮くおもちゃで遊んだり、ビート板を使って上手に泳いだりしていました。

市民プールでの同講座は、9月にも開催を予定しています。

地獄谷周辺の魅力を発見

5月31日(土)、登別温泉地獄谷周辺で『温泉散策ウォーキング』(文化・スポーツ振興財団主催)が行われ、17人が参加しました。

この催しは、開湯150年を迎えた登別温泉の歴史と自然を学びながら、ウォーキングを楽しんでもらおうと、初めて開催されました。

登別市観光ボランティアガイド会の3人が講師を務め、地獄谷展望台をスタートして、日和山大沼展望台や大湯沼、大正地獄、大湯沼川天然足湯などを巡り、約1時間30分を散策。途中で、疲れた足を大湯沼川天然足湯で癒やし、森林浴を楽しんでいました。

参加者は、「地元でもなかなか来ないので、いい経験でした」と楽しそうに話してくれました。

～温泉散策ウォーキング～



放課後の子どもたちに安全な居場所がオープン

～鷺別地区放課後子ども教室『ひなわしメート』～

6月11日(水)、鷺別小学校に胆振管内初めての取り組みとなる、鷺別地区放課後子ども教室『ひなわしメート』がオープンしました。

この子ども教室は、小学校の空き教室(2室)や体育館を利用して、放課後の子どもたちの安全で安心な居場所を確保し、地域の方の協力を得ながら、遊びやスポーツ、体験、交流などを行うものです。

水曜日と金曜日の週2回、4月から10月中旬までは放課後から17時まで、10月中旬から3月までは放課後から16時まで、また夏・冬休みは9時から利用することができます。

オープンしたこの日は、登録された83人の鷺別小学校の児童のうち約70人が参加。子どもたちに実行委員の紹介や利用にあたっての説明などが行われたほか、異学年による自己紹介ゲームなどで交流し、にぎやかな声が教室いっぱいに響いていました。



▲自己紹介ゲーム

サムライになりきって



～わんぱくサムライ体験～

5月24日(土)、郷土資料館で『わんぱくサムライ体験』(市主催)が行われました。

この催しは、子どもたちに武家時代の生活や伝統文化を体験してもらおうと、郷土資料館ボランティアグループSLGや登別伊達時代村などの協力を得て、毎年この時期に開催しています。

会場では、木馬にまたがって弓を射る流鏑馬やぶさめやスポーツチャンバラ、鶺鴒籠、日光写真、竹トンボ作り、お茶などの体験プログラム、よさこいソーランや南京玉すだれの披露、すいとんの試食などが行われました。

この日は霧雨で天候には恵まれませんでしたが、薄黄緑色のサクラ『御衣黄』が満開の中、子どもたちはたくさんの体験プログラムを満喫しました。

登別をもっと知ろう

6月3日(火)、『市民見学会』(市主催)が行われ、参加者20人が若山浄化センターやクリンクルセンター、介護老人保健施設グリーンコート三愛のほか、昨年オープンしたのぼりべつ文化交流館『カント・レラ』を見学しました。

この市民見学会は、市民にもっとまちづくりの様子を知ってもらい、市政への理解を深めてもらおうと、市が毎年春と秋に開催しています。

『カント・レラ』では、昨年発掘調査を行った富岸川右岸遺跡の出土品やパネル写真が展示され、参加者は発掘の様子などを興味深く見学していました。また、軟らかな滑石を紙やすりで削る勾玉かぎたま作りにも挑戦。参加者は、「カント・レラを初めて知りました。今度は子どもを連れて来たいです」と感想を話してくれました。

～春の市民見学会～



▲のぼりべつ文化交流館『カント・レラ』

うまい話にご用心

アポイントメント セールス

出会い系サイトで知り合った男性とメル友になった。男性からドライブに誘われた帰り、「僕は宝石デザイナーの仕事をしている。職場を見てほしい」と宝石店へ連れて行かれた。「僕のデザインしたダイヤのネックレスを着けてほしい」と勧められ、車のローンがあるので買えないと断っていたが、「営業成績に協力してほしい」などと説得され、ダイヤのネックレスをクレジット契約した。翌日、やはり高額なため、クーリング・オフ通知を業者に出したが、その男性から再三電話があり、根負けして店に出向き再契約してしまっ

た。

アポイントメントセールスは、「景品が当たった」「旅行に安く行ける、会って話したい」などと販売目的を隠して電話やほかきで呼び出し、「あなただけは特別」などと有利な条件を強調し、商品やサービスを契約させる商法です。デート商法ともいいます。



○うまい話はあるはずない

見知らぬ異性からの電話やメールは、商品などの購入の誘いと疑ってかかるようにしよう。見ず知らずの人が親切で、自分に有利な話をしてくれるはずはありません。

○販売員の好意は口です

消費者はデートや恋愛だと思っ

○一人で悩まず相談を

契約しても、期間内であれば契約を解除できるクーリング・オフ制度があります。また、期間を過ぎた場合であっても、うその説明を受けた場合などは中途解約できる可能性があります。できるだけ早く消費生活相談窓口にご相談ください。

▼問い合わせ 市民サービスグループ (☎ 3491)

人が輝き まちがときめく

仲間たち Group

そば登別蕎麦道場



そば打ちの楽しさと、おいしさを広めていきたいです

『登別蕎麦道場』は、そば打ちの技術の習得と、そば打ちを通じてまちづくりに貢献することを目的として、平成14年に結成されました。

現在、会員は20歳代から70歳代までの27人。毎月第2日曜日に札幌内高原館でそば打ちを楽しんでいます。

「そばの材料は、そば粉と水と小麦粉だけですが、その時の気候や材料の種類、打ち方などによって味が変わってきます。誰でも気軽に始められますが、やり始めると奥が深いです」と話すのは代表の二木謙蔵さん。

そば打ちには段位があり、7月の段位審査会に向けて、5人が特訓中でした。

「会では、毎月の活動のほか、子どもたちにそば打ち体験学習を



行ったり、いろいろなイベントに参加したりして、そば打ちの楽しさを広めています。そのほかにも道内のそば打ち同好会と交流会を行います。まずはそば打ちを体験してください。自分で作るそばは格別ですよ」と二木さんは入会を呼び掛けていました。

今回で入会して2回目になる木村順子さんは、「以前からそば打ちに興味があり、時間に余裕ができたので入会しました。自分で作るそばは最高ですね。近所に配ると大変喜ばれて、これからも頑張る励みになります。段位を取れるぐらい上達するように頑張りたいです」と楽しそうに話してくれました。

入会を希望される方は、二木さん (☎ 2773) までどうぞ。

7月							8月						
日	月	火	水	木	金	土	日	月	火	水	木	金	土
			1	2	3	4						1	2
6	7	8	9	10	11	12	3	4	5	6	7	8	9
13	14	15	16	17	18	19	10	11	12	13	14	15	16
20	21	22	23	24	25	26	17	18	19	20	21	22	23
27	28	29	30	31			24 ³¹	25	26	27	28	29	30

くろーずあっぷ

- 15 平成19年度情報公開条例による公文書の公開状況と個人情報保護条例の運用状況のお知らせ
- 17 クリンクルセンターからのお知らせ
- 18 平成21年度登別市職員を募集します
- 19 子育て支援センターからのお知らせ
- 20 国民年金保険料を納めるのが困難な場合は
- 21 介護保険料と納め方のお知らせ
- 25 登別市長選挙を8月10日(日)に行います
- 28 文化・スポーツ振興財団からのお知らせ
- 29 ふおれすと鉱山からのお知らせ

毎月のお知らせ

- 15 無料法律相談・くらしの無料相談・そのほかの相談
- 16 健康相談・診査
- 16 7月の歯科救急医療
- 17 8月の粗大ごみ収集
- 23 7月下旬～8月中旬の市立図書館行事
- 31 今月の新着図書
- 31 不用品ダイヤル市

市税の納税相談(夜間、土・日曜日)をご利用ください

▼区分・月日・時間

区分	月日	時間
夜間	7月25日(金)	20時まで
土曜日	7月26日(土)	9時から17時まで
日曜日	7月27日(日)	9時から17時まで

※市税のほか、給食費、公営住宅料、保育料などの税外金の納付相談もを行います。

▼場所 税務グループ(市役所本庁舎1階3番窓口)

▼問い合わせ 税務G

(☎851155)

子育ての困りごとの相談をお受けしています

人込みの中で、だだをこねたり、すぐに親から離れてしまったりして困ったことはありませんか。

▼相談日時 月～金曜日(祝日を除く) 9時～17時

※電話・来園のどちらでもお受けしています。

▼7月の臨床心理士(発達)についての相談日時 9日(水)・23日(水) 10時～14時

▼理学療法士(運動面について)の相談日 毎週月・木曜日(祝日を除く)

市職員は軽装で執務します

市職員は、夏季における執務を快適に行い、市民サービスの向上に努めるため、軽装で執務を行います。皆さんのご理解をお願いします。

▼実施期間 7月1日(火)～9月30日(火)

▼問い合わせ 総務G

(☎851130)



忘れずに納めましょう ～納期限は7月31日(木)です～

国民健康保険税(第2期)と介護保険料(普通徴収第1期)の納期限は7月31日(木)です。

※介護保険料の納入通知書は7月中旬に郵送します。

納税には、便利な口座振替制度もありますので、ご利用ください。

▶問い合わせ 国保・年金G (☎851771)、高齢・介護G (☎855720)

花火は正しく使い 楽しく遊びましょう

◆風の強いときは、花火をしない。
◆消火用の水バケツを近くに用意する。

◆子どもだけで花火をしない。
◆燃えやすい物のある場所で花火をしない。
◆一度にたくさんの花火に火をつけない。

◆花火を人や家に向けない。
◆途中で火が消えても、筒をのぞかない。

◆花火が終わったら、完全に消火し、後始末をきちんとする。

▼問い合わせ 消防本部総務G (☎859611)

『防ごう犯罪と非行 助けよう立ち直り』

第58回社会を明るくする運動

7月は、青少年の非行防止と罪を犯した人たちの更生と理解を深める『社会を明るくする運動』の強調月間です。

今年も関係機関の協力により、交通安全の啓発と合わせて、街頭啓発パレードを行います。

- ▼日時 7月24日(木) 13時30分～15時(雨天中止)
- ▼場所 富岸小学校グラウンド
- ▼開会式 13時30分～
- ▼パレード 14時～

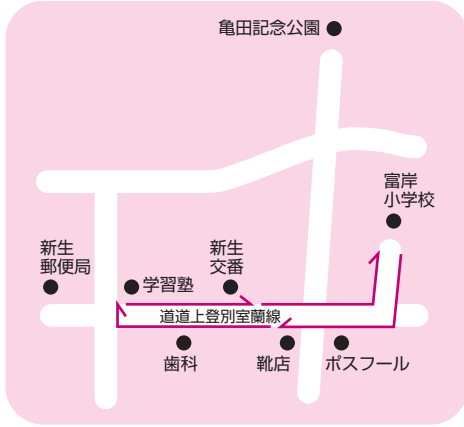

※パレード終了後、道警音楽隊によるドリル演奏を行います。

※雨天の場合は、開会式とドリル演奏を13時30分から富岸小学校体育館で行います。

▼そのほかの行事

- 非行防止と更生の援助についての啓発ビデオ上映会(7月～9月)
 - 地区懇談会(運動期間中)
 - 公開ケース研究会(ビデオフォーラム・11月17日(月))
- ▼問い合わせ 社会福祉G
(☎851911)

省エネ改修工事に係る固定資産税の減額措置が設けられました

平成20年1月1日以前に建築した住宅(賃貸住宅を除く)で、平成20年4月1日から平成22年3月31日までの間に、一定の省エネ改修工事を行った場合、申告により固定資産税が減額されます。

▼対象となる省エネ改修工事

- ① 窓の改修工事
 - ② 床の断熱改修工事
 - ③ 天井の断熱改修工事
 - ④ 壁の断熱改修工事
- (外気などと接するものの工事に限る)

※『窓の改修工事』を含んでいないと、対象となりません。

▼減額期間など

改修工事が完了した年の翌年の1月1日を賦課期日とする固定資産税に限り、改修家屋に係る固定資産税の税額(120平方メートル相当分までを限度)を、3分の1減額します。

▼申告及び申告期限など

固定資産税の減額措置を受けようとする方は、別に定める申告書に、『省エネ基準に適合した工事であることの証明書、領収書の写しなど』を添付して、改修工事の完了後3カ月以内に申告してください。

▼問い合わせ 税務G

(☎851155)

平成19年度の市・道民税が減額される場合があります

平成19年に実施された税源移譲により、ほとんどの方は平成19年分の所得税が減り、平成19年度の市・道民税が増えました。

しかし、退職などによって平成19年中の所得が大幅に減って所得税が課税されなくなった方は、税源移譲により市・道民税は増えたものの、所得税の減額の恩恵を受けることができませんでした。

このような方のうち、一定の要件を満たす場合、平成19年1月1日現在住んでいた市町村に申告することによって、平成19年度の市・道民税を、税源移譲前の税率で算出する税額まで減額(すでに納付済みの場合は還付)する経過措置が設けられました。

▼申告期間

7月1日(火)～31日(木)

※平成19年と平成20年の両年の1月

1日現在、市内に住所があり、6月20日(金)現在で、市が所得金額や控除額を把握している方のうち、経過措置の対象になると思われる方には、6月下旬に『市・道民税減額申告書』を個別に送付いたします。経過措置の対象になると思われる方で、申告書が届いていない方はお問い合わせください。

▼問い合わせ 税務G

(☎851155)

平成20年度消防設備士試験を行います

- ▼試験月日 8月24日(日)
- ▼試験種類 甲種(第1～5類)、乙種(第1～7類)
- ▼試験地 苫小牧市
- ▼受験願書受付期間 7月8日(火)～16日(木)

※受験願書は、消防本部、消防署、各消防支署に備え付けています。

▼問い合わせ 消防本部総務G

(☎859611)

排水設備工事指定店を追加指定しました

- ▼工事指定店名 日南産業(株)(札幌市東区東雁来9条1丁目7-29)
- ☎011-791-3000
- ▼問い合わせ 下水道G
- (☎859052)

『申し込み』『問い合わせ』中の『G』は『グループ』の略です

無料法律相談

- ▶日時・場所 ①鉄南ふれあいセンターでの相談…8月16日(土) 9時30分～12時、②弁護士事務所での相談…日時は市民サービスグループにお問い合わせください。
- ▶内容 交通事故や金銭貸借、損害賠償、離婚などの法律問題
※裁判や調停中のもの、同じ方による同一内容の相談はお受けできません。
- ▶担当弁護士 芝垣 美男弁護士
- ▶定員 各6人(申込順)
- ▶申込期限 7月30日(水)

くらしの無料相談

～北海道行政書士会室蘭支部主催～

- ▶日時 7月26日(土) 9時30分～12時
 - ▶場所 鉄南ふれあいセンター
 - ▶内容 相続や遺言、各種契約などで官公署に提出する書類の相談
 - ▶定員 10人(申込順)
 - ▶申込期限 7月25日(金)
- ※直接会場にお越しいただいても相談できますが、できるだけ事前にお申し込みください。

そのほかの相談

市民生活や消費生活・多重債務に関する相談も随時、市民サービスグループで受け付けています。

また、DVに関する相談も受け付けていますので、もし、あなたが配偶者や恋人から暴力を受けているなら、一人で悩まず相談してください。

なお、消費生活に関する相談は、登別消費者協会(労働福祉センター内・☎8307)でも受け付けています。



- ▼申し込み 9月1日(月)から10日(水)(土・日曜日を除く)までに下水道G(☎9052)
- ▼試験日時 11月5日(水) 13時30分
- ▼試験地 室蘭市
- ※試験講習は、10月に室蘭市で行います。
- ▼受験・受講料 受験料4千円、受講料3千円(テキスト代含む)
- ※試験に合格された方は、排水設備工事責任技術者として日本下水道協会北海道地方支部に登録されます。

平成20年度排水設備工事責任技術者試験を行います
～日本下水道協会 北海道地方支部主催～

平成19年度情報公開条例による公文書の公開状況と個人情報保護条例の運用状況をお知らせします

◎情報公開条例

『登別市情報公開条例』は、公文書の公開を求める市民の権利を明らかにするとともに、市政に対する市民の理解と信頼を深め、市民参加による開かれた市政を一層推進し、公正で民主的な市政の発展に役立てることを目的に制定し、平成10年10月1日から施行しました。

また、平成18年9月29日に条例の全部が改正され、同日から施行しています。

公文書の公開の請求・申し出件数

実施機関の名称	公文書の公開の請求・申し出件数	公文書の公開の請求・申し出の内訳	
		公開の請求件数	公開の申し出件数
市長部局	11件	11件	0件

※議会、教育委員会、選挙管理委員会、公平委員会、監査委員、農業委員会、固定資産評価審査委員会、水道事業管理者、消防長については、公開請求などはありませんでした。

請求・申し出に対する決定などの内容別件数

請求の内容	公開	一部公開	非公開	取下げ	不存在等
公開の請求	9件	2件	0件	0件	0件
公開の申出	0件	0件	0件	0件	0件
合計	9件	2件	0件	0件	0件

◎個人情報保護条例

『登別市個人情報保護条例』は、個人情報の開示などを請求する市民の権利を保障するとともに、個人の権利・利益の保護と公正で民主的な市政の推進を図り、基本的人権の擁護に役立てることを目的に制定し、平成10年10月1日から施行しました。

また、平成18年9月29日に条例の一部が改正され、同日から施行しています。

※平成19年度は個人情報の開示請求などはありませんでした。
市は、情報公開条例による公文書の公開のほか、市政に関する情報の提供、個人情報の保護に関する相談を受け付けていますので、お気軽にお問い合わせください。

申し込み・問い合わせ
市民サービスグループ
(☎2139)

問い合わせ 総務グループ (☎1130)

7月の歯科救急医療

日時	診療所名	住所・電話番号
7月6日(日) 9時~11時	本田 歯科	室蘭市港南町1丁目9-19 ☎②3322
	宮武 歯科医院	登別市中央町1丁目4-1 ☎⑤2826
7月13日(日) 9時~11時	前田 歯科医院	室蘭市中央町3丁目5-6 ☎②5367
	エルム 歯科	伊達市末永町58-61 ☎0142⑤5188
7月20日(日) 9時~11時	みうら 歯科	室蘭市港北町2丁目6-1 ☎⑤6330
7月21日(月) 9時~11時	水野 歯科医院	室蘭市東町2丁目19-14 ☎④4500
7月27日(日) 9時~11時	森 歯 科 ク リ ニ ッ ク	室蘭市港北町2丁目5-18 ☎⑤0118

問 い 合 わ せ

室蘭歯科医師会 (☎④3522)

食中毒に気をつけましょう

食中毒を予防するには、食品を細菌による汚染から守ることが大切です。
次の3つの原則を守りましょう。

○つけない (清潔)

まず手を洗いましょう。食器やまな板、ふきんなど調理器具を熱湯や消毒薬で消毒することも大切です。手・指にきり傷などがある場合、調理する際には十分注意してください。化膿した傷口の中には食中毒の原因となる細菌がたくさんついています。

○ふやさない (迅速、冷却)

細菌は、温度が低くなると増殖しにくくなります。食品を買ってきたらすぐに冷凍・冷蔵庫に保存するか、速やかに調理するようにしましょう。特に生の食材はできるだけ早く調理しましょう。

○やっつける (加熱と殺菌)

細菌は熱に弱く、加熱されるとほとんどの菌は死んでしまいます。食品には、なるべく火を通しましょう。

問 い 合 わ せ

健康推進グループ

(しんた21内☎⑤0100)

※時間は、対象となる家庭に通知します。

◎1歳6カ月児健康診査

▼月日 8月27日(水)

▼持ち物 母子健康手帳、バスタオル、替えオムツ

▼内容 身体計測、栄養相談、育児相談、遊びの紹介

▼場所 平成19年12月生まれのお子さん

▼対象 平成19年12月生まれのお子さん

▼内容 診察、栄養相談、尿検査、身体計測、歯科相談、育児相談

▼場所 しんた21

▼対象 平成17年7月生まれのお子さん

▼内容 診察、歯科検診、尿検査、身体計測、栄養相談、歯科相談、育児相談

▼場所 しんた21

▼対象 平成19年1月生まれのお子さん

▼内容 診察、歯科検診、身体計測、栄養相談、歯科相談、育児相談、フッ素塗布(希望者800円)

▼場所 しんた21

▼対象 平成19年1月生まれのお子さん

▼内容 診察、歯科検診、身体計測、栄養相談、歯科相談、育児相談、フッ素塗布(希望者800円)

▼場所 しんた21

▼対象 平成17年7月生まれのお子さん

▼内容 診察、歯科検診、尿検査、身体計測、栄養相談、歯科相談、育児相談

※事前に電話でお申し込みください。

◎乳幼児健康相談

▼月日 8月20日(水)

▼場所 しんた21

▼対象 育児相談を希望する方

▼内容 発育・発達・育児などの相談、栄養相談

※時間は、申し込み時にお知らせします。

◎3歳児健康診査

▼月日 8月7日(木)

▼場所 しんた21

▼対象 平成17年7月生まれのお子さん

▼内容 診察、歯科検診、尿検査、身体計測、栄養相談、歯科相談、育児相談

▼場所 しんた21

▼対象 平成19年1月生まれのお子さん

▼内容 診察、歯科検診、身体計測、栄養相談、歯科相談、育児相談、フッ素塗布(希望者800円)

▼場所 しんた21

▼対象 平成17年7月生まれのお子さん

▼内容 診察、歯科検診、尿検査、身体計測、栄養相談、歯科相談、育児相談

健康相談・診査

申し込み
問 い 合 わ せ

健康推進グループ
(しんた21内☎⑤0100)

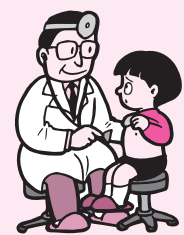

クリンクルセンターからのお知らせ

8月の粗大ごみ収集

▶申し込み (有)登和清掃 (☎880200)

※申込期間(土・日曜日・祝日を除く)の9時~17時に電話でお申し込みください。

※電話のおかけ間違いのないよう、十分ご注意ください。

地区名	収集日	申込期間
富士町	8月4日(月) ~8月9日(土)	7月22日(火) ~8月1日(金)
柏木町	8月11日(月) ~8月16日(土)	7月28日(月) ~8月8日(金)
常盤町	8月18日(月) ~8月23日(土)	8月4日(月) ~8月15日(金)
桜木町	8月25日(月) ~8月30日(土)	8月11日(月) ~8月22日(金)

※粗大ごみの収集は、電話で受け付けています。
 ※粗大ごみは、1品ごとにごみ処理券(1枚160円)を張って出してください(1回につき5品まで)。
 ※粗大ごみの収集日は、『家庭ごみ収集カレンダー』にも掲載しています。また、今後の『広報のほりべつ』でもお知らせします。

申し込み・問い合わせ 環境対策グループ
 (クリンクルセンター内☎852958)

野犬掃とうを行います

7月1日(火)から9月30日(火)まで、市内全域で野犬掃とうを行います。

犬を放し飼いにしていると、野犬とみなし捕獲する場合があります。飼い主の方は、必ず犬をけい留して、首輪や鎖、けい留くいなどの点検を行ってください。

守っていますか?犬の飼い主のマナー ~飼育場所は清潔に~

夏はペットのふんや尿のにおいが気になる季節です。ペットのふんや尿のにおいは飼い主が感じる以上に周囲の迷惑になります。

飼育場所は、常に清潔にして、においがないように努めましょう。

※ペットの散歩時のふんは、必ず持ち帰り、責任を持って処理しましょう。

※散歩時のリードの長さに注意しましょう。



指定ごみ袋・ごみ処理券を取り扱わなくなったお店

▶指定解除日 6月30日(月)

▶指定解除店

●ローソン登別若草店(若草町3丁目10-10)

環境を守ろう! 子どもたちからのメッセージ

- 買い物は レジぶくろより エコバッグ
 佐生 晃一君(鷺別小6年)
- 温暖化 気づいたのなら 行動へ
 武田 瑞希さん(若草小6年)
- 温暖化 知ってるだけじゃ はじまらない
 米谷 花恋さん(富岸小6年)
- 守りぬこう 海の青さと 木の緑
 山本 はるかさん(青葉小6年)
- 考えよう 今の自分に できる事
 渡部 加益子さん(幌別小6年)
- さいふ持ち ふくろも持って お買物
 青木 萌子さん(幌別東小6年)
- 気がつけば 黄色や赤から 白じゅうたん
 高橋 美郷さん(登別小6年)

※学校・学年は応募時のものです。

平成19年度 交通安全標語優秀作品

最優秀賞(室蘭警察署賞)

ベテランの 過信の影に 事故潜む
 加藤 日出子さん

受賞者紹介



加藤さんは、平成15年にも受賞しており、2度目の受賞となりました。

受賞作品は、ベテランドライバーによる交通事故の新聞記事を見て考えたとのこと。孫が自動車で遊びに来たときは、「ベテランの人でも事故を起こすことがある。落ち着きを持って運転するように」と注意しているそうです。

交通安全一口メモ

北海道の高齢者(65歳以上)の運転免許人口は、10年間で約1.7倍に増加しています。平成19年中の高齢運転者の人身事故は3,336件で全体の14.1%を占め、増加傾向にあります。

高齢運転者の交通事故の特徴は、操作間違いや前方不注意、一時停止違反などによる正面衝突や車両単独事故、出会い頭の事故です。

走り慣れた道ほど、確実に安全確認を行い、ゆとりを持って運転をしましょう。

平成21年度 登別市職員を募集します

▶職種・試験区分・採用予定人数

職 種	試 験 区 分	採用予定人数
事 務	大学・短大・高校卒業程度	9人程度
土 木	大学・短大卒業程度	2人程度
建 築	大学・短大卒業程度	1人程度
保 育 士	短大卒業程度	2人程度
消 防	大学・短大・高校卒業程度	4人程度

▶試験日時・場所

区 分	日 時	場 所
第1次試験	9月21日(日) 9:30集合	婦人センター (登別東町3丁目6-7 ☎3511)
第2次試験	10月下旬予定	別途通知します

▶申込方法

人事・行政管理グループ（市役所3階）と各支所に備え付けの受験申込書、もしくは当市ホームページよりダウンロードした受験申込書に必要事項を記入の上、人事・行政管理グループへ提出してください

受付期限	8月15日(金)（土・日曜日、祝日を除く） 受付時間 9:00～17:30
提出方法	持参または郵送 （8月15日(金)の消印有効）
その他	<ul style="list-style-type: none"> ●試験実施要綱を郵送で請求する場合は120円分の切手を貼った返信用封筒（角形2号）を必ず同封してください。 ●受験申込書を郵送で提出する場合は、290円分の切手を貼った返信用封筒（長形3号）を必ず同封してください。

▶受験資格

職 種	試 験 区 分	要 件
事 務	大学卒業程度	大学を卒業または卒業見込みで、昭和53年4月2日以降に生まれた方
	短大卒業程度	短大もしくは同程度の専門学校を卒業または卒業見込みで、昭和58年4月2日以降に生まれた方
	高校卒業程度	高校を卒業または卒業見込みで、昭和60年4月2日以降に生まれた方
土 木 建 築	大学卒業程度	大学を卒業または卒業見込みで、昭和53年4月2日以降に生まれた方
	短大卒業程度	短大もしくは同程度の専門学校を卒業または卒業見込みで、昭和58年4月2日以降に生まれた方
保育士	短大卒業程度	保育士資格を有している、または平成20年度中に資格取得見込みで、昭和58年4月2日以降に生まれた方
消 防	大学卒業程度	大学を卒業または卒業見込みで、昭和57年4月2日以降に生まれた方
	短大卒業程度	短大もしくは同程度の専門学校を卒業または卒業見込みで、昭和57年4月2日以降に生まれた方
	高校卒業程度	高校を卒業または卒業見込みで、昭和57年4月2日以降に生まれた方
【身体条件】		視力：両眼とも裸眼視力が1.0以上または両眼とも0.5以上で矯正視力が1.0以上、色覚や聴覚が正常な方

※市は『障害者の雇用の促進等に関する法律』の趣旨を踏まえ、障がい者の雇用の促進に努めています。
なお、受験できる方は、活字印刷文による出題に対応できる方で、介助者なしで職務の遂行が可能な方とします。
※詳しい受験資格については、受験申込書に添付している試験実施要綱などで確認してください。

申し込み・問い合わせ 人事・行政管理グループ (☎85 1 1 3 2)
〒059-8701 中央町6丁目11

不動産登記<相続・売買・贈与など>
債務整理<毎月返済すると生活費が不足していませんか?>

—早期ご相談が解決へのみちです—

お問合せ先0143-81-2000

黒崎司法書士事務所

登別市千歳町1丁目5番地3

登別市福祉タクシー利用券をご利用できます。まずはお電話下さい。

福祉ハイヤー

ご自宅から目的地まで最大限の真心を持って

安心・安全



車いすでもお気軽にどうぞ。歩行に不安のある方や要介護、身障者の方も安心してご利用いただけます。ご家族・付き添いの方の同乗も可能です。ぜひ一度ご相談ください。

※料金は一般タクシーと同等です。

国土交通大臣許可 北自旅二 第323号 TEL(0143) **86-5777**
登別市鶴別町5丁目23-7 営業時間/8:00～17:00



ココハウス

子育て支援センターからのお知らせ

移動子育て支援センターを開設します

乳幼児を持つ家庭を対象に、移動子育て支援センターを開設します。地域の子ども同士の触れ合う場、保護者の交流の場として支援センターの職員が遊具や絵本を持って会場に出向きます。

月日	時間	場所	対象
7月9日(水)	10時～12時	鷲別公民館	市内に居住する小学校入学前のお子さんとその保護者
7月16日(水)		若草放課後児童クラブ	

※両会場とも駐車場があります。

▶持ち物 上靴（子ども、保護者とも）

※直接会場にお越しください。

▶問い合わせ 中央子育て支援センター

『親子で遊ぼう』

バス遠足に参加しませんか

さわやかな夏の日差しを浴び、親子で自然の中に出て遊びませんか。

▶日時 7月22日(水) 9時30分～13時

▶場所 亀田記念公園

▶対象 市内に居住する1歳6カ月～小学校入学前のお子さんとその保護者

▶定員 20組（申込順）

※参加者多数の場合は、初めて参加する方を優先します。

▶参加料 無料

▶持ち物 昼食、飲み物、敷物、着替え一式

▶申し込み 7月2日(水)～7日(月)の9時～17時に電話で登別子育て支援センター

お父さんと遊ぼう

日ごろ、仕事で忙しいお父さん、親子の触れ合いを楽しみませんか。お気軽にご参加ください。

▶日時 7月26日(土) 10時～12時

▶場所 登別子育て支援センター

▶対象 市内に居住する小学校入学前のお子さんとそのお父さん

▶内容 絵本や遊具を使った自由遊びなど

※直接会場にお越しください。

※駐車場があります。

▶問い合わせ 登別子育て支援センター

保育所に遊びに来ませんか

市内の各保育所では、地域の子育て家庭の方を対象に保育所を開放します。保育所の児童と一緒にいろいろな遊びをしませんか。

▶月日・時間・場所・対象

月日	時間	場所	対象
8月1日(金)	9時30分～11時	登別保育所	市内に居住する小学校入学前のお子さんとその保護者
8月6日(水)		鷲別保育所	
8月7日(木)		幌別東保育所	
		富士保育所	
		栄町保育所	

▶持ち物 上靴（子ども、保護者とも）、天候によっては戸外で遊ぶこともありますので、着替えをお持ちください。

※直接会場にお越しください。

▶問い合わせ 中央子育て支援センター

申し込み・中央子育て支援センター (☎81) 3 7 1 5)
 問い合わせ 登別子育て支援センター (☎80) 2 7 7 2)

時代が変わっても、
あたたかさにはかわらない。

 **第一滝本館**

ご予約・お問合せは

☎(0143)84-2111 <http://www.takimotokan.co.jp>
 登別市登別温泉町5番地 info@takimotokan.co.jp

上田商事株式会社 豊かな暮らしを応援する

ユアーズうえだ

登別市新川町2丁目5番地1TEL(0143)85-7711

ご法要、ご慶事、ご家族の会合にご利用ください

Horobetsu
 **Hotel 平 安**

登別市中央町5丁目1-1

TEL(0143)代88-0331・FAX(0143)88-0336

国民年金保険料を納めるのが困難な場合は

『免除制度・猶予制度』
『保険料の』免除制度・猶予制度』
を利用しましょう

国民年金の保険料の免除や猶予を受けず保険料が未納の状態、万が一、障がいや死亡といった不慮の事態が発生すると、障害基礎年金・遺族基礎年金が受給できないことがあります。保険料を納めるのが困難な場合は、早急にご相談ください。

◎免除制度

▼**全額免除制度** 前年の所得に基づき、保険料の全額(月額1万4千40円)を免除

※全額免除の期間は、全額納付したとき比べ、年金額が3分の1として計算されます。

▼**一部納付(一部免除)制度** 前年の所得に基づき、保険料の一部を免除(一部は納付)

※一部納付は3種類あり、それぞれの納付額と年金額の計算は次のとおりです。

●4分の1納付(納付額3千600円・年金額は2分の1)

●2分の1納付(納付額7千200円・年金額は3分の2)

●4分の3納付(納付額1万800円・年金額は6分の5)

※一部納付(一部免除)制度は、保険料の一部を納付することにより、残りの保険料の納付が免除

される制度です。

※一部保険料を納付しなかった場合は、その期間の一部免除が無効(未納と同じ)となるため、将来老齢基礎年金の額に反映されません。また、障がいや死亡といった不慮の事態が発生した場合に、障害基礎年金・遺族基礎年金が受給できないことがありますのでご注意ください。

▼手続きに必要なもの

年金手帳または納入通知書、印鑑、失業の場合『雇用保険受給資格者証』、または『雇用保険被保険者離職票』の写し

※転入などにより、所得が確認できない場合は、源泉徴収票、所得証明書などの写しが必要となります。※申請者ご本人のほか、配偶者・世帯主の方も所得基準の範囲内である必要があります。

◎若年者納付猶予制度

20歳以上30歳未満の方で、同居している世帯主の所得にかかわらず、本人と配偶者の所得要件により、国民年金保険料の納付を猶予する制度です。

納付猶予期間は、将来受け取る年金の受給資格期間に含まれますが、年金額に反映されませんので、10年以内であれば保険料を追納(後払い)することができます。▼**手続きに必要なもの** 免除申請の手続きに必要な書類と同じ

◎学生納付特例制度

大学、大学院、短大、高等学校、専門学校(一部適用にならない学校があります)に在学する20歳以上の学生で、学生本人の前年度所得が18万円以下(扶養親族の数などにより異なります)であれば申請により国民年金保険の納付が猶予されます。

特例期間は、将来受け取る年金の受給資格期間に含まれますが、年金額に反映されませんので、10年以内であれば保険料を追納(後払い)することができます。

▼**手続きに必要なもの** 年金手帳または納入通知書、印鑑、学生証の写しまたは在学証明書

▼**手続き場所** 国保・年金グループ(市役所1階10番窓口)または各支所

▼**問い合わせ**
国保・年金G
(☎852137)

排水設備工事指定店の営業所が移転しました

▼**工事指定店名** (有)大進(室蘭市海岸町1丁目20-41・☎236681)
▼**問い合わせ** 下水道G
(☎859052)



『▼申し込み』『▼問い合わせ』中の『G』は『グループ』の略です

2009年度学生募集
おかげさまで15年連続(調理師は8年連続)
就職希望者全員就職 信頼と実績の就職率 **100%就職達成!**
フランスへの留学・就職も実現!
各種奨学金・修学資金制度もごさいます。
北海道福祉教育専門学校
〒051-0004 室蘭市母恋北町1-5-11 T(0143)22-7722【入試・就職広報室】T(0143)22-5005
北斗文化学園 インターナショナル調理技術専門学校
〒051-0012 室蘭市山手町1-11-34 T(0143)25-2211【入試・広報室】T(0143)25-2288

夏休み短期教室
7/28~7/31までの4日間のコースです。(対象5歳~小6)
好評のJSS進級基準での水泳教室です。料金/一般5,250円、会員4,200円
1Aコース 8:30~9:30 1Bコース 9:30~10:30 1Cコース 10:30~11:30
夏休み特訓コース JSSの選手育成コースカリキュラム! 1Dコース 13:00~15:00
新企画! 泳げない子限定! **8/4~6**
楽しい水慣れ教室 3日間コース
対象/未就学児 料金/1,575円
2Aコース 14:40~15:50 ※テスト等はありません。
日本水泳連盟優秀校
JSS登別スイミングスクール
登別市若草町1丁目4番地6 TEL(0143)86-6800

社会教育グループ からのお知らせ

三市合同女性国内派遣事業 の参加者を募集します

地域で活動している室蘭・登別・伊達市内の女性を先進地に派遣し、女性の社会参加や地域活動、学習活動などの研修を行い、リーダー養成や団体活動の活性化を図ります。

▶期間 8月28日(木)～31日(日)

▶研修内容 施設見学、国立女性教育会館(埼玉県)での交流フォーラム

※事前研修(8月5日(火)・市民会館1階大会議室)と事後研修(未定)を行います。

▶対象 市内に居住し、事前・事後研修に参加できる原則60歳未満の女性

▶参加負担金 30,000円

▶定員 3人(室蘭・伊達市からも3人ずつ参加)

▶派遣者の決定 選考により決定

▶申し込み 社会教育グループに備え付けの参加申込書と『女性の地域活動について』のレポート(原稿用紙2枚程度)を7月18日(金)までに提出



申し込み・問い合わせ
社会教育グループ

(☎88 1 1 2 9)

介護保険料と納め方のお知らせ

65歳以上の方に納めていただく平成20年度の介護保険料は、本人の所得や世帯の課税状況などにより、次の通りとなります。

所得段階	対象者	保険料(年額)
第1段階	生活保護受給者、または世帯全員が市民税非課税で高齢福祉年金を受給している方	21,000円
第2段階	世帯全員が市民税非課税で、本人の前年の公的年金等収入額と合計所得金額の合算額が80万円以下の方	21,000円
第3段階	世帯全員が市民税非課税で、第1・第2段階に該当しない方	31,500円
第4段階	本人が市民税非課税で、世帯の中に市民税課税者がいる方	42,000円
	第4段階のうち、第1・第2段階からの激変緩和措置対象者	34,800円
第5段階	第4段階のうち、第3段階からの激変緩和措置対象者	38,200円
	本人が市民税課税で、前年の合計所得金額が200万円未満の方	52,500円
	第5段階のうち、第1・第2段階からの激変緩和措置対象者	42,000円
第6段階	第5段階のうち、第3段階からの激変緩和措置対象者	45,300円
	第5段階のうち、第4段階からの激変緩和措置対象者	48,700円
第6段階	本人が市民税課税で、前年の合計所得金額が200万円以上の方	63,000円

※昭和15年1月2日以前に生まれた方で、前年の合計所得金額が125万円以下の方に対する市・道民税の非課税措置が、平成18年度から廃止されました。このことにより、所得段階が変更になり介護保険料が上がる方の負担を緩和するため、平成18年度と平成19年度において激変緩和措置がとられましたが、平成20年度についても引き続き行います。

※介護保険料の納付方法は、公的年金などから天引きする『特別徴収』と、納入通知書で納める『普通徴収』があります。原則として、公的年金などの年間受給見込額が18万円以上の方は『特別徴収』となり、それ以外の方は『普通徴収』となります。年度の途中で65歳になられた方や登別市に転入された方などは、年金の受給見込額が18万円以上の方でも当分の間『普通徴収』となりますが、順次『特別徴収』に移行します。

※7月中旬に65歳以上の被保険者全員に納入通知書(介護保険料額決定通知書)を郵送します。

問い合わせ 高齢・介護グループ (☎85 5 7 2 0)

子ども達の笑顔は未来の財産

愛あひみ、認め、育む。

私達は、子ども達の保育、教育に使命を捧げます。

登別市私立幼稚園協会

学校法人 北海道カトリック学園

登別カトリック聖心幼稚園

登別市中央町7丁目15 T85-2414

学校法人 北斗文化学園

りりー文化幼稚園

登別市鷺別町2丁目17 T87-2211

学校法人 登別立正学園

白菊幼稚園

登別市桜木町2丁目5番地3 T85-2545

学校法人 登別立正学園

コロポックルの森 白雪幼稚園

登別市登別本町2丁目25番地8 T83-1162

社会福祉法人 彩咲会

ケアハウス・デイサービスセンター・ヘルパーステーション

アステルセンの丘

〒059-0028 登別市富岸町1丁目7番地8

養護老人ホーム テボリの森

〒059-0022 登別市川上町227番地1

お問い合わせ・ご連絡 TEL(0143)88-2272・FAX(0143)88-2273
 <施設見学は随時受け付けておりますので、お気軽にお申し出下さい>

理事長 石井俊隆

地球温暖化防止に向けた『CO₂削減の行動メニュー』を作成しました

「1人1日に10%（1.1kg）のCO₂を減らすための行動メニュー」を今月号に折り込みました。目の付くところに張って、地球温暖化防止に取り組みましょう。



▼問い合わせ 環境対策G（クリンクルセンター内 ☎852958）

国民健康保険高齢受給者証と限度額適用・標準負担額適用認定証を更新します

◎国民健康保険高齢受給者証

70歳から74歳までの国民健康保険加入者に交付している、『高齢受給者証』の有効期限が7月31日となっていますので、新しい高齢受給者証を7月下旬に郵送します。なお、新しい受給者証の有効期限は平成21年7月31日（現在74歳の方は誕生日の前日）です。

◎限度額適用・標準負担額適用認定証

74歳までの方（70歳から74歳ま

での非課税世帯）で申請のあった方に交付している『限度額適用・標準負担額適用認定証』の有効期限も7月31日までとなっていますが、新しい認定証が必要な方は、申請手続きが必要になります。

▼手続き 8月1日から国保・年金G（市役所1階4番窓口）、各支所にて手続きをしてください。

▼国民健康保険に加入している74歳から74歳までの方の自己負担割合 ※詳しくはお問い合わせください。

所得区分	自己負担割合	
	平成21年3月31日まで	平成21年4月1日から
下記以外の方	1割	2割
※現役並み所得者	3割	

▼問い合わせ 国保・年金G（☎851771）

血液が不足しています 献血にご協力ください



▼日時 7月31日（木）
14時30分～
16時30分

▼場所 アーニス

▼問い合わせ 健康推進G（しんた21内 ☎0100）

『夏休み工作教室』を開催します

▶日時・内容・参加料

日	時	内容	参加料
7月26日（土）	10時～12時	ペットボトルでスクリュウ船を作成（※定員20人、申込順）	300円
7月27日（日）	10時～12時	小さなガラス管で万華鏡を作成（※定員30人、申込順）	200円

▶場所 郷土資料館
▶対象 小学生以上（小学1・2年生は保護者同伴）
▶申し込み 7月8日（火）から電話（10時～17時）でお申し込みください

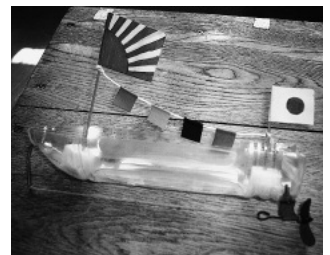

申し込み 郷土資料館（☎881339）

のぼりべつ文化交流館『カント・レラ』からのお知らせ

縄文文化体験学習『石のオノをつくろう!!』

▶日時 7月26日（土）10時～12時
▶場所 のぼりべつ文化交流館『カント・レラ』
▶定員 15人（申込順）
▶参加料 300円
▶申し込み 7月1日（火）から電話（9時～17時）でお申し込みください

夏休みスペシャル『考古学マスター2008』

5問の謎が記された指令書を解き、考古学マスターを目指そう。答えは、土器や石器の展示に隠されています。
▶日時 7月25日（金）～8月17日（日）9時～17時（毎週月曜日は休館日）
▶場所 のぼりべつ文化交流館『カント・レラ』
▶参加料 50円
※参加者全員に黒曜石の破片、全問正解者には考古学マスターカードをプレゼントします。

申し込み・問い合わせ のぼりべつ文化交流館『カント・レラ』（☎842069）

『申し込み』『問い合わせ』中の『G』は『グループ』の略です

情報あらかると

『コアさんのデンマーク講座』を開催します

～登録デンマーク協会主催～

デンマーク人、コア・リネビアさんのミニ・コンサートやデンマーク料理教室に参加しませんか。

▼講座名・日時・場所・定員など

講座名	ミニ・コンサート	デンマーク料理教室
日時	7月25日(金) 18時30分～20時	7月28日(月) 10時～13時
場所	市民会館	
定員	なし	20人 (申込順)
参加料	無料	800円

※ミニ・コンサートは直接会場にお越しください。

▼申し込み デンマーク料理教室は、7月22日(火)までに電話で鈴木さん(企画G内 ☎851122)

相続税や贈与税の平成20年分路線価図などが閲覧できます

平成20年分の路線価図などは、7月1日(火)から国税庁ホームページ『路線価図等の閲覧コーナー』で閲覧できます。

なお、このコーナーでは全国の過去3年分の路線価図などが閲覧できます。

また、全国の国税局・税務署でも

備え付けのパソコンにより閲覧できます。

※国税局・税務署では、IT化・ペーパーレス化を推進していますので、本年から冊子を備え付けていません。ご理解をお願いします。

▼問い合わせ 室蘭税務署

(☎224403)

図書館からのお知らせ

◎図書館休館について

次の期間、図書の整理と蔵書点検のため休館します。

▼休館の期間 7月10日(木)～17日(木)の8日間

※この期間は、図書館をはじめ各配本所(鷺別公民館・婦人センター・登別温泉ふれあいセンター・地域情報センター)での図書の貸出・返却はできませんのでご協力をお願いします。

※移動図書館車『こぐま号』の巡回は、通常通り運行します。

◎図書館トイレの使用中止について

トイレ改修工事のため、1階のトイレが使用できません。ご不便をおかけいたしますが、ご協力をお願いいたします。

▼トイレの使用中止期間 7月1日(火)から8月31日(日)

▼問い合わせ先 市立図書館

(☎854324)

7月下旬～8月中旬の市立図書館行事

日時	場所	行事の内容の概要	対象
7月23日(水) 10時30分	市立図書館	わらべうたと絵本の読み聞かせ	幼児からお年寄りまで
7月26日(土) 13時30分		絵本の読み聞かせ	幼児・小学生
7月30日(水) 10時30分		トイレトペーパーの芯でイス工作 (※定員15人、申込順)	幼児・小学生
7月31日(木) 10時30分	鷺別公民館	トイレトペーパーの芯でイス工作 (※定員10人、申込順)	幼児・小学生

▶参加料 無料

※幼児は、保護者同伴とします。

※7月30日(水)・31日(木)の『トイレトペーパーの芯でイス工作』は7月23日(水)までに、電話でお申し込みください。

※市立図書館ホームページへ、携帯電話からアクセスできます。資料の検索や図書の予約などにご利用ください。携帯電話からのアクセスは

<http://library.city.noboribetsu.hokkaido.jp/m/>

※毎週木曜日は19時30分まで開館しています。

申し込み・問い合わせ 市立図書館 (☎854324)

日本工学院北海道専門学校便り

問い合わせ ☎880888

行政学科で模擬裁判を実施

6月5日(休)、札幌地方検察庁が、『裁判員制度』についての広報活動の一環として、行政学科で模擬裁判を行いました。今回の模擬裁判のテーマは「飲酒運転交通事故」で、「危険運転致死罪」の適用についてでした。

参加した学生は、「自分の挙手でその人の人生が決まるのかと思うと重い仕事だと思った」と感想を話してくれました。学生にとって貴重な体験となりました。



体験入学のご案内

▶日時 7月26日(土)・27日(日)・29日(火)・30日(水)、8月2日(土)・3日(日) 10時～15時

▶内容 夏休みを利用して進路を決めるために参考になるイベントを開催します。

▶問い合わせ 入学広報室 (☎0120-666-965・ホームページ：<http://www.nkhs.ac.jp/>)

室蘭工業大学公開講座

◎大学教員と楽しむ科学工作教室

―電子制御ロボークラフトの作製―
 ▼日時 7月20日(日) 午前の部10時～12時、午後の部14時～16時

▼場所 室蘭工業大学体育館

▼対象 小・中学生(保護者同伴可)

▼定員 各部30人(申込順)

▼参加料 無料

◎環境分析の世界を体験しよう

▼日時 7月29日(火)・30日(水)・31日(木) 10時～15時

▼場所 室蘭工業大学機器分析センター

▼対象 高校生(保護者同伴可)

▼定員 各10人(申込順)

▼参加料 無料

◎申込方法 7月1日(火)～14日(月)に

室蘭工業大学地域連携推進課備え付け、または同大学ホームページ掲載の申込書によりお申し込みください

▼問い合わせ 室蘭工業大学地域連携推進課 (☎④65023)

『中退共』で退職金の準備をしませんか

『中退共』(中小企業退職金共済制度)は、中小企業で働く従業員のための外部積立型の国の退職金制度

です。

◎制度の特徴

●掛け金の一部を国が助成
 新しく加入する事業主に、掛金月額2分の1(従業員ごと上限5千円)を加入後4カ月目から1年間助成します。

●掛け金は全額非課税
 掛け金は、法人企業の場合は損金、個人企業の場合は必要経費となります。

●管理が簡単
 従業員ごとの納付状況などを事業主にお知らせします。

●適格退職年金制度から中退共制度に移行可能
 適年解約事業所の約半数が中退共に移行しています。

※適格退職年金契約における従業員持分額の全額を引渡金額とすることができま

▼問い合わせ (独勤労者退職金共済機構) 中小企業退職金共済事業本部 (☎03-3436-0151・ホームページ <http://chutaiyo.tai-syokukin.go.jp>)

『ふれあい子育てサロン』に遊びに来ませんか

～登別市社会福祉協議会主催～

乳幼児を中心とした子どもの自由な遊びや親同士の仲間づくり、悩みや喜びを一緒に分かち合える場所、読み聞かせや手遊びなどを行って

ます。

▼日時・場所・サロン名・参加料

日時	場所	サロン名	参加料
第4火曜日 10時～12時	若草つどいセンター	フン・ツウ・ぼ～く	無料
毎週木曜日 10時～12時	老人憩の家「こぶしの家」	どんぐり・ココロ	
毎週水曜日 10時～12時	総合体育館	べんざんくらぶ	1回100円

※当日直接会場にお越しください。

▼問い合わせ 登別市社会福祉協議会 (☎⑧0860)

『高齢者支援きずなづくり事業研修会』を開催します

～きずな推進委員会主催～

『きずな』で進める『高齢者支援きずなづくり事業』の概要説明とボランティアとしての『支えあい』を考えるための研修会です。

▼日時 7月15日(火) 13時30分～15時30分

▼場所 市民会館中ホール

▼対象 どなたでも参加可能

▼内容 講演・研修会

●演題 『高齢者とのゆるやかな関係をつくる心地よいかかわり方』

●講師 五十嵐 教行さん(NPO法人北海道総合福祉研究センター 理事長)

▼問い合わせ 登別市社会福祉協議会

会 (☎⑧0860)

『食育おやこ料理教室』に参加しませんか

～登別市食生活改善推進員協議会主催～

▼日時 7月29日(火)、30日(水) 10時～12時30分

▼場所 しんた21調理室

▼対象 幼児から小学6年生までのお子さんとその保護者

※小学4年生以上のお子さんは、一人でも参加可能です。

▼定員 各30人(申込順)

▼参加料 一人300円

▼持ち物 エプロン、三角きん、上靴

▼内容 焼きうどん、スープ、ミルクカンなど

▼申し込み 7月26日(土)までに電話で安達さん(☎⑧7845)

『ホタルの観察会』を行います

～キウシト湿原の会主催～

夏の夜、ホタルを見に行きませんか。ホタルが光る期間は10日間ほどです。この機会にぜひお越しください。わたしたちが案内します。

▼日時 7月22日(火)～31日(木) 19時45分～20時45分

※雨天の日は中止です。

▼場所 キウシト湿原(若山町)

▼問い合わせ キウシト湿原の会・堀本さん(☎③2420)

『申し込み』『問い合わせ』中の『G』は『グループ』の略です

登別市長選挙を8月10日(日)に行います

市民の皆さんには、投票の呼び掛けと投票開始をお知らせする臨時サイレンを、選挙当日の7時から30秒間、消防署や各消防支署、各分遣所で鳴らします。



- 告示日 8月3日(日)
- 選挙期日(投票日) 8月10日(日)
- 投票時間 7時～20時

※ただし、第11投票所(カルルス婦人研修の家)と第13投票所(ネイチャーセンター)の投票時間は7時から17時までです。また、第12投票所(札内高原館)の投票時間は7時から18時までです。



○投票できる方

- 満20歳以上の日本国民で、次の要件を満たしている方
 1. 昭和63年8月11日までに生まれた方
 2. 平成20年5月2日までに転入の届け出を済ませ、引き続き3カ月以上登別市に住所を有している方
- ※7月24日(木)までに転居届を出された場合は、新住所での投票所となります。
- ※7月25日(金)以降に転居届を出された場合は、旧住所での投票所となります。
- ※転出された方は、投票することができません。

○期日前投票

●中央期日前投票所

日	時	8月4日(月)～9日(土) 8時30分～20時
場	所	市役所第2庁舎消防会議室

●鷺別期日前投票所

日	時	8月7日(木)～9日(土) 9時～19時
場	所	鷺別公民館

- ※投票に必要なもの: 投票所入場券
(紛失などにより入場券を持参しなくても投票することができます。)
- ※今回の選挙より、入場券の裏面に宣誓書(期日前投票所で記載する書面)が、印刷されております。期日前投票に来られる場合には、記載してお持ちいただくことができます。

○不在者投票

入院先などの施設で投票が行える制度です。詳しくは、施設担当者または選挙管理委員会へお問い合わせください。

○在宅郵便制度

身体に重度の障がいのある方、介護保険法上の要介護5の方で、投票日に投票所での投票が困難な方が自宅などから郵送で投票できる制度です。詳しくは、選挙管理委員会へお問い合わせください。

○選挙公報

今回の選挙より、立候補者の情報(経歴・政策など)を有権者に提供するため、選挙公報を発行します。選挙公報は、8月8日(金)までに各戸配布します。

○選挙ビラ(ローカルマニフェスト)

候補者が、有権者に政策などを知ってもらうため、選挙運動のためのビラを配布することができるようになりました。

○登別市農業委員会委員選挙を行います

- ▶告示日 6月29日(日)
- ▶選挙期日(投票日) 7月6日(日)

時	間	7時～16時
場	所	市役所第2庁舎消防会議室

《期日前投票》

日	時	6月30日(月)～7月5日(土) 8時30分～20時
場	所	市役所第2庁舎消防会議室

○胆振海区漁業調整委員会委員選挙を行います

- ▶告示日 7月22日(火)
- ▶選挙期日(投票日) 7月31日(木)

時	間	10時～17時
場	所	富浦会館

《期日前投票》

日	時	7月23日(水)～7月30日(水) 8時30分～20時
場	所	市役所第2庁舎 選挙管理委員会事務局

問い合わせ 選挙管理委員会事務局 (☎859143)

パソコン講座を開催します
～シニアワークショッププログラム事業～

シルバー人材センターは、市内に居住する60歳代の方を対象に、パソコン講習会を開催します。

▼日時 7月28日(月)～8月8日(金)
(土・日曜日を除く) 9時～15時
(全10日間)

▼場所 登別地方高等職業訓練校
(青葉町42-13)

▼受講料 無料

▼定員 20人(申込順)

▼申し込み 7月14日(月)までに電話で登別市シルバー人材センター
(☎0880)

『甲虫バトル大会』、『フリーマーケット』を開催します

◎『甲虫バトル大会』

▼日時 7月27日(日) 10時～12時

▼場所 亀田記念公園

▼定員 20人(申込順)

※当日クワガタを持参してください。

◎『フリーマーケット』

▼日時 7月26日(土)・27日(日) 10時～15時

▼場所 亀田記念公園

※フリーマーケット出店者を募集しています。出店料1区画(2区画×3区画)500円。

▼申し込み 亀田記念公園管理事務

所(☎2511)

ゲートボール大会を開催します

～登別市ゲートボール協会～
▼大会名・日時・参加料・場所

大会名	日時・参加料	場所
平成20年市民ゲートボール大会	7月16日(水) 8時40分～ 無料	市宮陸上競技場

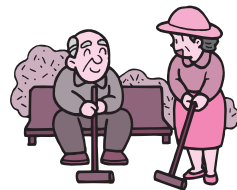

▼問い合わせ 戸谷さん

(☎090-751017907)

『登別市音楽協会40周年記念コンサート』を開催します

～白川雅樹の世界～

▼日時 7月20日(日) 開場14時30分、開演15時

▼場所 市民会館大ホール

▼内容 ピアノ、声楽、合唱など

▼入場料 500円(小学生以上)

※当日は、洞爺湖町出身で当音楽協会にゆかりがあり、現在全国で活躍中の白川雅樹さん(作・編曲家)をお迎えし、その作品を演奏します。

▼問い合わせ 山上さん

(☎1899)

戸籍・住民票の手続きの際、窓口で本人確認を行います

本人になりすました虚偽の届け出などを防止するため、窓口での本人確認が法律で定められました。皆様のご理解ご協力をお願いします。

▶本人確認書類

＜1つで確認できるもの＞ 運転免許証・パスポート・住民基本台帳カード・身体障害者手帳・療育手帳・船員手帳・小型船舶操縦免許証などの顔写真が貼付されている官公署発行の身分証明書。

＜2つで確認できるもの＞ 健康保険証・年金手帳・身分証明書(顔写真無)・住民基本台帳カード(写真無)・介護保険の被保険者証・年金証書・恩給の証書など。

※戸籍届や住民異動届の本人確認ができない場合は、届出人に対し、届け出があったことを郵便でお知らせし、確認します。

※証明書の発行には、委任状が必要となる場合がありますので、詳しくはお問い合わせください。

問い合わせ 市民サービスグループ
☎051855

広報からのお知らせ

『仲間たち』の紹介団体・サークル募集

市内で活動している団体やサークルを紹介する『仲間たち』のコーナーで、活動している皆さんの活動内容やご自分の仲間たちを紹介してみませんか。

なお、過去3年以内に『仲間たち』のコーナーで紹介された団体やサークルはご遠慮ください。

また、政治や宗教、営利を目的としている団体などはご遠慮ください。

『ちょっとひとこと』で皆さんの声を募集

日々の暮らしの中で感じたことやまちを良くするための提案、市への疑問や意見など、『ちょっとひとこと』のコーナーで、皆さんの声を掲載しています。皆さんも感じたことや訴えたいことを掲載してみませんか。

なお、個人や団体への中傷、営利を目的としたお話しはご遠慮ください。

また、紙面上では匿名でも、住所、氏名、電話番号をお知らせください。

申し込み・問い合わせ
情報推進グループ ☎059-8701 中央町6丁目11
☎056586・☎051108
Eメール: pr@city.noboribetsu.lg.jp

『マイバック作り講習会』を開催します

～登別消費者協会主催～

使わなくなった傘の布を使用して、マイバックを作りませんか。

▼日時 7月31日(木) 10時～14時

▼場所 労働福祉センター

▼定員 10人(申込順)

▼持ち物 洋裁道具、昼食、ミシン
(持参できる方)

▼申し込み 7月29日(火)までに電話
で登別消費者協会(☎858307)

『登山教室』を開催します

～登別山岳会主催～

▼日時 7月15日(火) 18時30分

▼場所 市民会館

▼内容 『安全・安心登山について』

●地図の見方とコンパスの使い方

●沢登り入門

▼問い合わせ 藤木さん

(☎855897)

夏の市民登山会 『沢登りでカムイヌプリへ』に参加しませんか

～登別山岳会主催～

▼日時 7月27日(日) 7時～

▼集合場所 市民会館駐車場

▼登山地 カムイヌプリ

▼定員 20人(申込順)

▼参加料 3千円(交通費・保険料を含む)

▼申し込み 7月14日(月)までに電話

で藤木さん(☎855897)

『点訳初心者講習会』に参加しませんか

～登別市点訳奉仕団主催～

▼月日 7月15日(火)～9月16日(火)

毎週火曜日(全10回)

▼時間 10時～12時

▼場所 しんた21

▼定員 10人(申込順)

▼参加料 無料

▼申し込み 志賀さん

(☎812210)

料理教室に参加しませんか

～登別厚生年金病院主催～

調理師による、料理教室を開催します。ので、ぜひ参加してください。

▼日時 7月18日(金) 10時～12時30分

▼場所 登別厚生年金病院3号棟2階調理実習室

▼テーマ 今日から減塩生活～減塩の方法～

▼内容 減塩食のポイント、塩分控えめの工夫と献立

▼定員 8人(申込順)

▼参加料 無料

▼持ち物 エプロン(貸し出しもあります)

▼申し込み 7月17日(木)15時までに

電話で登別厚生年金病院・中村さん(☎803235)

電話で登別厚生年金病院・中村さん(☎803235)

電話で登別厚生年金病院・中村さん(☎803235)

電話で登別厚生年金病院・中村さん(☎803235)

電話で登別厚生年金病院・中村さん(☎803235)

電話で登別厚生年金病院・中村さん(☎803235)

電話で登別厚生年金病院・中村さん(☎803235)

『市民プールバスパック』をご利用ください

鷺別・登別・登別温泉地区の皆さんに、市民プールを気軽に利用していただくため、道南バスの路線バス運賃と市民プール入館料を組み込んだ『市民プールバスパック』を販売しています。

▶バスの利用区間

- 千代の台線…上鷺別方面～市民プール
- 登別・室蘭線…鷺別・上鷺別方面～クリンクルセンター前(市民プール)
- 登別・室蘭線…登別・登別温泉方面～クリンクルセンター前(市民プール)

▶パックの販売所 市民プール、市民会館受付、鷺別公民館、市役所内母子会売店、道南バス若山営業所、道南バス登別温泉ターミナル、川西燃料店

▶問い合わせ 社会教育グループ(☎801129)

▶パック料金

(単位：円)

区分	乗車区間	通常の料金			パック料金 (運賃+入館料)
		バス運賃 (往復)	入館料	計	
一般	鷺別・上鷺別方面、 登別方面～市民プ ール、クリンクルセ ンター前(市民プ ール)	620	500	1,120	900
高齢者		620	300	920	700
高校生		620	200	820	600
中学生		620	100	720	500
小学生		320	100	420	300
一般	登別温泉方面～クリ ンクルセンター前 (市民プール)	920	500	1,420	1,000
高齢者		920	300	1,220	800
高校生		920	200	1,120	700
中学生		920	100	1,020	600
小学生		460	100	560	350

(注1) 表中、高齢者とは65歳以上の方です。

(注2) 登別方面とは汐見坂まで、登別温泉方面とは登別東インター前から登別温泉ターミナルまでです。

(注3) 表中、バス運賃(往復)は、それぞれ鷺別、登別駅前、登別温泉ターミナルからの乗車料金を例に表示していますが、パック料金は乗車区間内共通です。

(注4) パック券の利用は、登別市内からの乗車に限ります。また、市民プールを利用する場合に限り、パック券でバス(往復)に乗車できます。

(注5) バスの乗り継ぎをする場合、この券は利用できません。

パソコン講習会を毎月開催しています

NPO法人シニアネットいぶり主催

▼コース名・日時・内容・受講料

コース名	日時	内容	受講料
パソコン入門コース	第1水曜日 13時～16時	パソコンの基礎知識、ウィンドウズの操作など	各3,000円
	第2水曜日 13時～16時	ワードの基本操作、保存の仕方	
	第3水曜日 13時～16時	インターネット Explorer7の使い方、お気に入り・履歴の使い方など	
	第4水曜日 13時～16時	電子メールの使い方、アドレス帳の作成など	
	第3日曜日 13時～16時	エクセルの基本操作	
パソコンの便利な活用コース	第2火曜日 13時～14時30分	ブログ・ホームページを作ろう	1,500円
パソコン相談室	第1・3火曜日 13時～15時	疑問や問題点が解決できるように一緒に考えます	無料

文化・スポーツ振興財団からのお知らせ

加藤登紀子コンサート 『詩と歌の世界』を開催します



- ▶日時 9月26日(金) 開場18時、開演18時30分
- ▶場所 市民会館大ホール
- ▶入場料 前売り券 3,500円(全席指定席)、当日券 4,000円
- ※前売り券が完売の場合、当日券はありません。
- ※未就学児は入場できません。
- ▶入場券販売開始 7月11日(金)

▶入場券販売所 市民会館、鷺別公民館、市役所内母子会売店、紀文堂書店(JR登別駅前)、アーニス、ぎんやレコード、エルム楽器室蘭店、伊達ミュージックセンター

※当日、駐車場の混雑が予想されますので、公共交通機関によるご来場をお願いします。

▶問い合わせ 文化・スポーツ振興財団

『トレーニングメニュー』を作成します ～市民プール『らくあ』～

今年度より、市民プールのトレーニングルーム利用者に、トレーニングメニューを作成しています。

目標を定め、トレーニングメニュー表に自分で記入することにより成果を確認することができます。

なお、トレーニングメニューは、最終利用日から1年間、トレーニングルームで保管します。

▶作成料金 無料

▶問い合わせ 市民プール『らくあ』

文化・スポーツ事業委員会委員を募集します

文化・スポーツ振興財団が行う事業に、皆さんの声を反映する文化・スポーツ事業委員会の委員を募集します。

▶対象 市内に居住する20歳以上の方

▶定員 文化事業委員 2人(男女各1人)
スポーツ事業委員 2人(男女各1人)

▶任期 8月1日から平成22年7月31日(2年間)

▶申し込み 文化・スポーツ振興財団に備え付けの申込書により、7月15日(火)までにお申し込みください

ジュニアテニス教室を開催します

▶日時 7月29日(火)～8月6日(水)の毎週火・水・木曜日(全5回)10時～12時

▶場所 岡志別の森運動公園テニスコート

▶対象 市内に居住または通学する小学3年生から高校生までの児童・生徒(保護者同伴可)

※保護者だけの参加はできません。

▶定員 20人(申込順)

▶参加料 中学生以下2,000円、高校生以上3,000円
※傷害保険料を含みます。

※参加料は、初回(7月29日)に持参してください。

▶持ち物 ラケット、運動靴

▶申し込み 7月18日(金)までに電話で文化・スポーツ振興財団

軽スポーツ指導者を派遣します

▶種目 キンボール、フロアカーリング、スポンジテニス、ドッジボール、ティーボール、グラウンドゴルフ、ペタンクキックベースボールなど

▶対象 10人以上の団体

▶指導時間 2時間程度

▶指導料・用具の貸し出し 無料

▶申し込み 文化・スポーツ振興財団に備え付けの申込書により、文化・スポーツ振興財団にお申し込みください

文化・スポーツ振興財団
(☎01116)

申し込み・
問い合わせ 市民プール『らくあ』
(☎055588)

ふおれすと鉱山からのお知らせ

◎鉱山ショート・ショート

ふおれすと鉱山のスタッフによる1時間30分程度のガイドウォークを行います。

- ▶日時 7月24日(休) 10時～11時30分
- ▶対象 18歳以上の方(親子での参加も可)
- ▶定員 15人(申込順)
- ▶参加料 無料
- ▶持ち物 野外活動ができる服装

◎第5期コーザンネイチャーガイド(KoNzG)養成講座⑤、⑥ 一般受講生も募集

鉱山地区の自然について楽しく学びませんか。

- ▶日時 ⑤7月5日(出) 昆虫講座 10時～17時
- ⑥7月6日(日) 野外行動技術講座(川編) 10時～17時
- ▶対象 18歳以上の方(小学5年生～17歳の方で参加希望の方はお問い合わせください)
- ▶定員 各10人(申込順)
- ▶参加料 1,000円(一般受講生)
- ▶持ち物 野外活動ができる服装、濡れても良い服装、着替え、帽子、筆記用具、昼食など

◎第2回たまにはアウトドアライフ

日常ではなかなか体験できないリポートレッキング(川歩き)です。

- ▶日時 7月10日(休) 10時～15時
- ▶対象 18歳以上の方
- ▶定員 15人(申込順)
- ▶参加料 300円
- ▶持ち物 濡れても良い服装、着替え、帽子、飲み物、昼食など

◎『森からつながる環境保全講座シリーズ』を開催します

里山づくりをキーワードに、地球環境につながる勉強会やお楽しみ講座を開催します。

- 第5回お楽しみ講座③里山を楽しむⅡ『葉っぱ図鑑づくり』
- ▶日時 7月12日(土) 10時～15時
- 第6回調査会②自然環境のモニタリング調査Ⅱ『土壌調査(予定)』
- ▶日時 7月13日(日) 10時～15時
- ▶対象 18歳以上の方
- ▶定員 各20人(申込順)
- ▶参加料 各200円
- ▶持ち物 汚れても良い服装、帽子、飲み物、筆記用具、昼食など

◎第1回こども自然博士講座(ふる里の川を知る)

身近な川についてさまざまな角度から楽しく学びます。

- ▶日時 7月19日(出)10時～20日(日)12時30分(1泊2日)
 - ▶対象 小学4年生以上～中学生
 - ▶定員 20人(申込順)
 - ▶参加料 2,000円
- ※申し込みされた方には、後日書類を送付します。

◎清流ジャブジャブ

鉱山町を流れる川を歩きます。

- ▶日時 7月21日(月) 10時～15時
 - ▶対象 18歳以上の方(小学4年生～17歳の方で参加希望の方は保護者同伴)
 - ▶定員 15人(申込順)
 - ▶参加料 大人 1,000円、小学生 200円
- ※申し込みされた方には、後日書類を送付します。

◎森のちょっと子育てひろば

親子で遊べる遊び場を用意してお待ちしています。

- ▶日時 7月2日(水)・9日(水)・16日(水)・23日(水)・30日(水) 10時～12時
 - ▶参加料 無料
- ※内容により実費(100円～200円程度)がかかります。
- ▶持ち物 動きやすい服装、着替え

◎夏のわんぱくキャンプ

川遊びやご飯作り、野外キャンプなど、自然の中で過ごす2日間です。

- ▶日時 7月26日(出)10時～7月27日(日)12時(1泊2日)
 - ▶対象 小学4年生～6年生
 - ▶定員 12人(申込順)
 - ▶参加料 2,000円
- ※申し込みされた方には、後日書類を送付します。

◎リバーホロボツ・チャレンジ・キャンプ

幌別川を上流から海まで自分の足でたどるキャンプです(川遊び、カヌー、テント泊など)。

- ▶日時 7月28日(月)～31日(木)(3泊4日)
 - ▶対象 中学生
 - ▶定員 12人(申込順)
 - ▶参加料 3,800円
- ※申し込みされた方には、後日書類を送付します

◎コーザン・スペシャルウィークを開催します

今年も川遊びの季節がやってきました。

夏ならではの自然体験、盛りだくさんのイベントです。

- ▶日時 8月1日(金)～3日(日) 10時～
 - ▶参加料 無料(ただし、プログラムによって実費をいただくことがあります。)
- ※プログラムなど詳しくはお問い合わせください。

申し込み・問い合わせ

ふおれすと鉱山(☎052569)

2008わくわく広場のほりべつ

～虹のかがたへ～
七色の魅力で将来へつなげよう

7回目を迎える今年は、このまちを好きになる七つの魅力を『わくわく広場のほりべつ』で創造します。みんなで楽しんでみませんか？

▶日時 7月12日(土) 12時～22時、
13日(日) 10時～16時

▶場所 登別ビーチパーク(登別マリンパークニクス前庭)

◎チケット料金 1,000円(飲み物券4枚、ピンゴカード引換券、わくわく参加券6枚(各種イベントなどに交換可能))

◎チケット取引先 登別地区の商店、飲食店、登別商工会議所、アーニスほか

◎送迎バス運行 12日(土)のみ登別地区は数回運行。幌別地区・登別温泉地区・虎杖浜地区は、1回のみ運行します。

※イベントプログラム・バス時刻表は、市役所・各支所、登別商工会議所で7月初旬に配布します。

※詳しくは、お問い合わせください。

◎フリーマーケット出展者募集 12・13日の両日開催します。

イベント紹介

虹の七色を使ってイベントを開催

- ▶赤の魅力=情熱～登別地区自慢探しと名人を見つけよう
登別地区名人戦(囲碁・将棋・麻雀・歌謡など)
 - ▶橙の魅力=ふれあい～名人芸にふれよう
あやとり・けん玉・お手玉・竹馬など
 - ▶黄の魅力=明るさ～花火大会を楽しもう
12日(土)20時～ 子供花火遊び・開湯150年記念大花火大会(雨天時 13日(日)20時～)
 - ▶緑の魅力=自然～いっぱい創造・体験しよう
花の寄せ植え作品展、花フォーラム、ピオラの里親募集(先着100人)、シャボン玉オブジェ
 - ▶青の魅力=壮大～青空の下おもいきり遊ぼう
わくわく子供広場・昔のミニ露店・バルーンアート・わくわく列車・JAFコーナーなど
 - ▶藍の魅力=おちつき～ステージを鑑賞しよう
登別オニッコマーチングバンド・フラワーダンス・ロックバンド・ジャズバンド・三味線など
 - ▶紫の魅力=欲求～お店を楽しもう
わくわく直営店(海鮮直市・バーガーショップ物産店)、露店、フリーマーケット
- ※都合によりイベント内容が変更になる場合がありますのでご了承ください。



申し込み・問い合わせ わくわく広場のほりべつ実行委員会事務局
(登別商工会議所内 ☎ 4 1 1 1)

2008年のほりべつ豊水まつり

▶日時 7月19日(土) 13時～21時

20日(日) 11時～19時30分

▶場所 幌別北駅前通り、らいば公園

▶7月19日(土) オープニングセレモニー、幌別中学校吹奏楽部の演奏、ゲーム(缶つま競争、ジャンケン大会)、おがわとーるライブ、勇壮!太鼓の競演、大群舞『豊水トントン』、民謡ショーなど

▶7月20日(日) バンド演奏、フラダンス、ヒップホップ、空手演舞ショー、よさこいソーランinのほりべつ、ビンゴ大会、RPGこども広場など



イベント紹介・参加者募集

- ▶シンガーソングライター『おがわとーるライブ』
FMおたるで番組を担当している、小川徹さんのギターの弾き語りです。
 - ▶大群舞『豊水トントン』 19日(土) 18時～
団体優勝10万円、準優勝5万円など。参加を希望する方・団体は、7月10日(木)までに実行委員会事務局にお申し込みください。
 - ▶よさこいソーランinのほりべつ 20日(日) 14時～
地元チームと近隣市町からよさこいチームが参加、迫力ある踊りを披露します。
 - ▶『RPGこども広場』 20日(日) 10時～
発見!体験!ワンダーランドと称して、ストラックアウトゲームやロボット体験、竹馬チャレンジなどを行います。
- ※祭り会場には、駐車場がありませんので、公共交通機関などをご利用ください。
- ▶申し込み・問い合わせ のほりべつ豊水まつり実行委員会事務局・廣瀬さん(☎ 2 9 0 3)



ちよつせき ひびくつや

楽しかったこと、悲しかったこと、市への疑問や意見・要望などを情報推進グループへ電話やはがき、封書、ファクス、電子メールでお寄せください。なお、個人や団体への中傷、営利を目的としたお話しはご遠慮ください。

情報推進グループ

☎ 85 6586

FAX 85 1108

Eメール:pr@city.noboribetsu.lg.jp

中央町6-11

ごみのポイ捨てをやめて、清潔感のある町にしましょう!!

地獄谷から大湯沼に通じる遊歩道で、本州から訪れた老夫婦が「きれいなところですね」と感心していた。坂道から見下ろした緑の景観のことかと思ったら「どこにも、ガムやお菓子の包み紙が散らかっていませんものね。多くの観光地では今ごろの時間(夕方近く)になると、たばこの吸い殻なんか踏みつけられた跡が2・3カ所はありますよ」とのこと。

うれしくなって、長年ボランティアでガイドをしている人にそのことを話したら「自然公園財団の方が、自分の足で歩いて目配りしているからですよ。わたしたちも案内しながら自然にごみを、拾うようになって訪れた方たちも安易にごみを捨てにくいのでしょね」と話してくれました。

広報のぼりべつ5月号で中央町の方が、この地を訪れる人のためにも、ごみのポイ捨てをやめて、きれいなまちにする必要性を書かれています。

ましたが、その通りですね。観光客の皆さんに良い印象を持って帰っていただくには、設備の充実だけでなく、清潔さが大切であることを、あらためて考えさせられました。(美園町・一市民)

みんなでお年寄りを見守ってあげませんか

近所に、80歳を過ぎたお年寄りが一人で生活しています。お子さんが遠くに住んでいるため、年に2・3回は来られています。

先日、夜になって家の電気がつかなく、外に洗濯物が干したままでしたので、お出掛けかなとも思いましたが、不思議に思い声を掛けるところ、居間で横になっていました。お話を聞くと、台所で足が引つ掛かって転んだ拍子に腰を打ち、痛くて動けなかったが何とか居間まで歩いてきて横になっていたとのことでした。

辛い大事には至りませんでした。最悪の場合どうなっていたかと思うと、人ごとでなく、自分も一人暮らしになったらと思うと心配になりました。(市内・主婦)

ほん

今月の新着図書

市立図書館 ☎ 85 4324

ねじれ



志治 美世子 著
隣の病院で始まった「人間復興」の闘いとは!? 追い詰められる医療従事者たち、不運な患者。「医療過誤」をテーマに、「患者の側」と「医者の側」の両方の現実を描き出し、その中で「闘う人々」を追う。

長さ一キロのアナコンダ



椎名 誠 著
暑いところから寒いところまで、世界中のあまり人の行かないところへ行く行動派作家が、もし…が…だったら、という思考をアレコレと突き詰めていく。フシギな思考がくねくねと脳ミソを刺激する一冊。

このほかに新しく入った本

- ◇ いったい誰を幸せにする捜査なのですか 草薙 厚子 著
- ◇ 認知症介護びっくり日記 高口 光子 著
- ◇ バカ親って言うな! 亀木 直樹 著
- ◇ 科学の扉をノックする 小川 洋子 著
- ◇ 冷蔵庫で食品を腐らせない日本人 魚柄仁之助 著
- ◇ 一言半句の戦場 開高 健 著
- ◇ 役にたたない日々 佐野 洋子 著
- ◇ 心臓に毛が生えている理由 米原 万里 著

※図書館では、毎月購入している本の全リストを差し上げています。ご利用ください。

不用品ダイヤル市

お申し込み・お問い合わせは
登録消費者協会 (☎ 8 3 0 7)

火～金曜日(祝日を除く) 10:00～16:00

※お申し込みは、市内に居住する方が対象で、登録期間は6カ月です。
※継続希望の場合は、再度お申し込みください。
※宝飾品は受け付けしません。

ゆずります(売ります)

- パイプベッド ●五月人形(3段飾り) ●エレクトーン ●電気治療器
- ひな人形(7段飾り) ●電磁調理器 ●加湿器 ●ステッパー(運動器具)
- ベッドスプリングマット(シングル・ダブル) ●スライドプロジェクター(スクリーン付き) ●電子オルガン ●フィギュアスケート(23型)
- ビーチパラソル ●カガリミシン ●ミニビリヤード ●スキーキャリア ●ソファ(3人掛け) ●は虫類の飼育ケース(幅95型×奥行58型×高さ70型)
- ギター(練習用・ケース付き) ●日本人形・ガラスケース入り(幅32型×奥行28型×高さ50型)
- 車イス ●机・いす(木製) ●電子ピアノ ●植木鉢 ●ドーム型テント(4～5人用) ●スクリーンテント ●いす付き折りたたみテーブル ●寝袋 ●シングル介護ベッド ●自転車(幼児用、小学4～6年生用) ●足踏みミシン ●ポータブルトイレ

ゆずってください(買います)

- 剣道防具一式(胴着・はかま含む、小学校高学年用・大人用) ●家庭用テレビゲーム機 ●食器棚 ●げた箱 ●パソコン ●フィギュアスケート(19型・22型)
- 足踏みミシン ●住宅地図(室蘭市・登別市用) ●ノートパソコン ●ポータブルミシン ●ベビーカー ●もちつき器(みそ羽根付き)

全国放送のラジオ体操会にご参加ください

『登別温泉開湯150年記念』

～夏期巡回ラジオ体操・みんなの体操会～

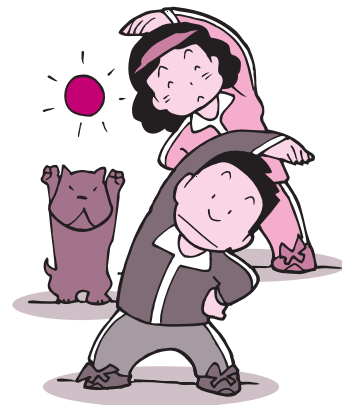

- ▶日時 7月29日(火) 6時～7時
 - ▶場所 市営陸上競技場(千歳町3丁目幌別中学校隣)
※雨天時は、幌別小学校体育館で行います。
 - ▶指導者 岡本美佳さん(NHKテレビ・ラジオ体操指導者)
 - ▶伴奏者 幅しげみさん(NHKテレビ・ラジオ体操ピアノ担当)
 - ▶日程 開会式(6時)、ラジオ体操生放送(6時30分)、
体操のワンポイント指導(6時40分)、閉会式(6時50分)
- ※参加者には、記念品をご用意しています。

《送迎バス時刻表》

1号車(温泉・登別方面)		2号車(鷺別・国道方面)		3号車(美園・千代の台方面)		4号車(若草方面)	
停車場	時刻	停車場	時刻	停車場	時刻	停車場	時刻
温泉ターミナル	5:20	上鷺別入口バス停	5:20	美園児童センター	5:25	若草小学校バス停	5:25
紅葉谷入口バス停	5:24	鷺別公民館	5:25	上鷺別墓地入口	5:27	若草2丁目バス停	5:28
汐見坂バス停	5:30	鷺別中学校前バス停	5:28	旭ヶ丘団地バス停	5:29	公園入口バス停	5:29
消防署登別支署	5:33	はまなす団地バス停	5:30	若草中央バス停	5:31	新生町2丁目バス停	5:32
富浦駅前バス停	5:38	西富岸バス停	5:33	千代の台団地バス停	5:33	富岸小学校前バス停	5:33
すずらん団地バス停	5:42	中央通田中ガラス店前	5:37	新生町5丁目バス停	5:34	若山町3丁目バス停	5:35
市営陸上競技場 着	5:50	中央通自衛隊入口	5:39	若山営業所バス停	5:38	桜木団地前バス停	5:39
		市営陸上競技場 着	5:45	市営陸上競技場 着	5:47	市営陸上競技場 着	5:45

- ※帰りのバスは7時10分(予定)に出発します。
- ※駐車場の台数に限りがありますので、乗り合いなどのご協力をお願いします。
- ※路上駐車は、付近の方の通行の妨げになりますので、ご遠慮ください。

○市営陸上競技場の周辺にお住まいの皆さんには、前日のリハーサルや当日早朝からの放送などで迷惑をお掛けしますが、ご理解とご協力をお願いします。

お問い合わせ 社会教育グループ (☎881129)

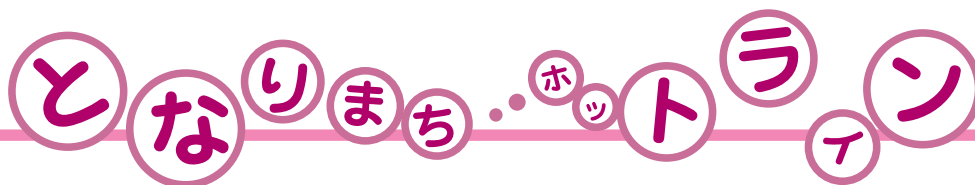

白老町

2008元気まちしらおい 港まつり開催!

海産物・農産物の即売や前夜祭に花火大会など子どもから大人まで楽しめます。ぜひお越しください。

- ▶日時 7月27日(日) 9時～17時
- ▶場所 白老港インカミンタル広場
- ▶内容 しらおい丸ごと港市場、ステージアトラクション、元気まちパレードなど

※26日(土)に前夜祭として夕方から露店をオープンし、20時から花火大会を実施します。

▶問い合わせ 同実行委員会(白老町商工会内☎0144②2775)

室蘭市

むろらん港まつり 8月1日(金)～3日(日)

- ▶1日(金) 花火大会(フェリーふ頭沖) 20時20分、港ふれあい広場・大露店街(フェリーターミナル横)3日まで。
- ▶2日(土) 総参加市民おどり(中島町) 16時、室蘭ねりこみ(中島町) 17時30分。
- ▶3日(日) よさこいソーランインむろらん(中央町) 14時。

※3日は『白鳥大橋ウォーク・室蘭トリアスロン大会』のため、白鳥大橋は車両通行止(8時～12時)です。

▶問い合わせ 室蘭観光協会(☎230102)

伊達市

有珠磯まつりで 初夏を楽しみませんか

第27回有珠磯まつりが、有珠海水浴場(7月13日(日)オープン予定)で開催されます。特産の生ウニや焼ツブなどの飲食コーナー、地場産品が当たるピンゴ大会やマリッジットの体験などのイベントも用意していますので、ご家族そろって初夏の海を満喫してみませんか。

- ▶日時 7月13日(日) 9時～15時
- ▶場所 有珠海水浴場
- ▶問い合わせ 有珠磯まつり実行委員会事務局(いぶり噴火湾漁業協同組合有珠支所内☎0142③2311)